

Programa Prioritario: Servicios de Salud

Árbol de Objetivos

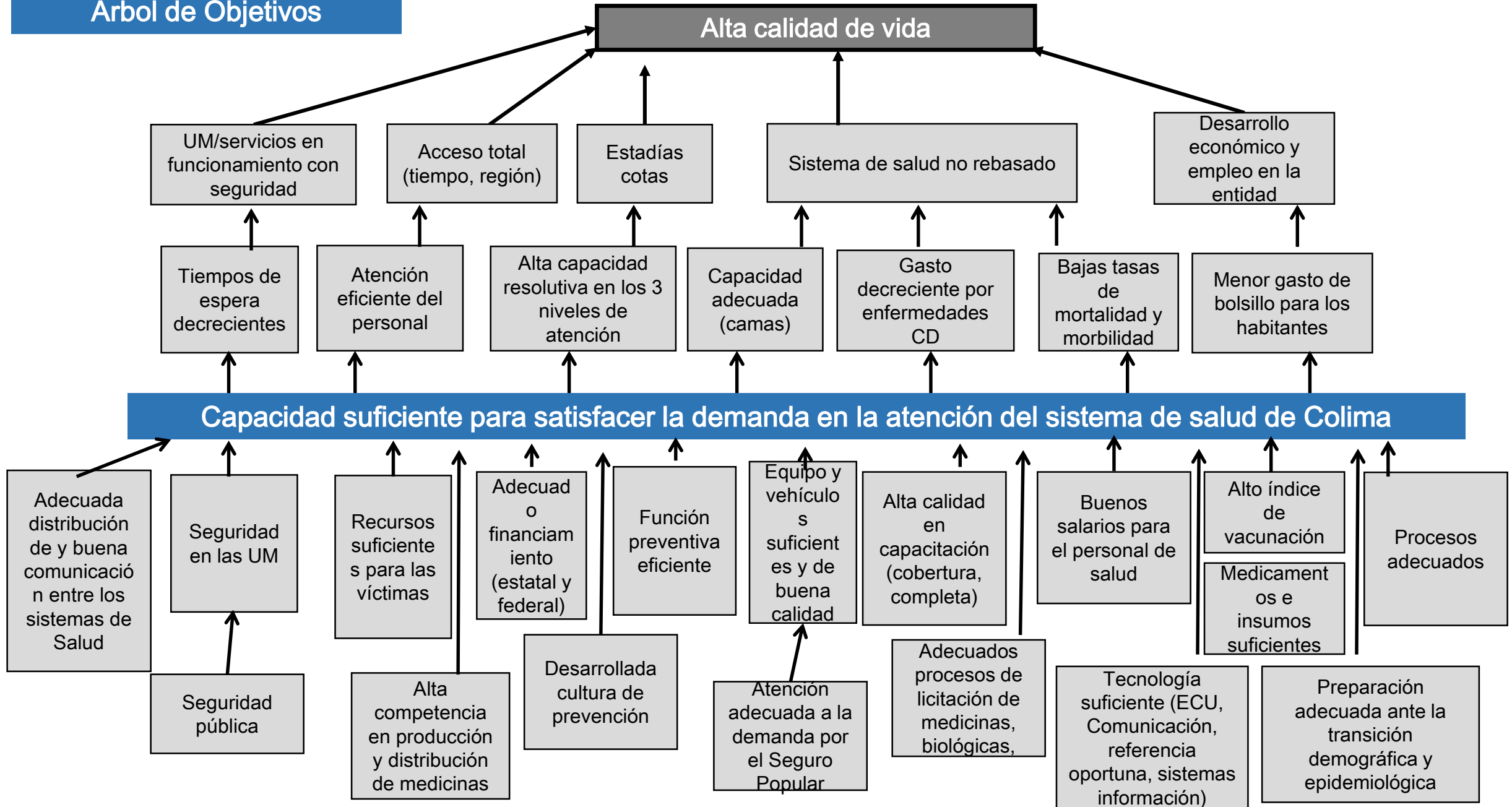

Programa Prioritario: Desarrollo social y humano

Árbol de Objetivos

Alta calidad de vida

Menor pobreza

Menor violencia intrafamiliar

Disminución de la población vulnerable

Bajo gasto familiar

Mayor crecimiento económico

Menores niveles de conflicto y polarización social

Eficiencias en el desarrollo infantil

Menor discriminación

Bajos niveles de deserción escolar

Baja tasa de mortalidad

Baja tasa de morbilidad

Seguridad y paz

Alta cohesión social

Seguridad alimentaria

Bajo nivel de hacinamiento

Viviendas adecuadas

Inclusión social

La población del estado de Colima cuenta con los medios para desarrollarse social y personalmente para acceder a una mejor calidad de vida

Recursos suficientes para educación

Alta cobertura de seguridad social y legal

Suficiencia y deficiencia de programas sociales

Prácticas de inclusión social

Carencias sociales atendidas

Infraestructura incluyente suficiente

Empleo, informalidad y bajos ingresos

Envejecimiento de la población estimado

Presupuesto suficiente

Inmigración de población vulnerable controlable

Suficiente acceso a servicios básicos para población vulnerable

Alta calidad y limitaciones de espacios en la vivienda

Baja presencia de carencias alimentarias

Inclusión a los adultos mayores

Programa Prioritario: Educación media superior

Árbol de Objetivos

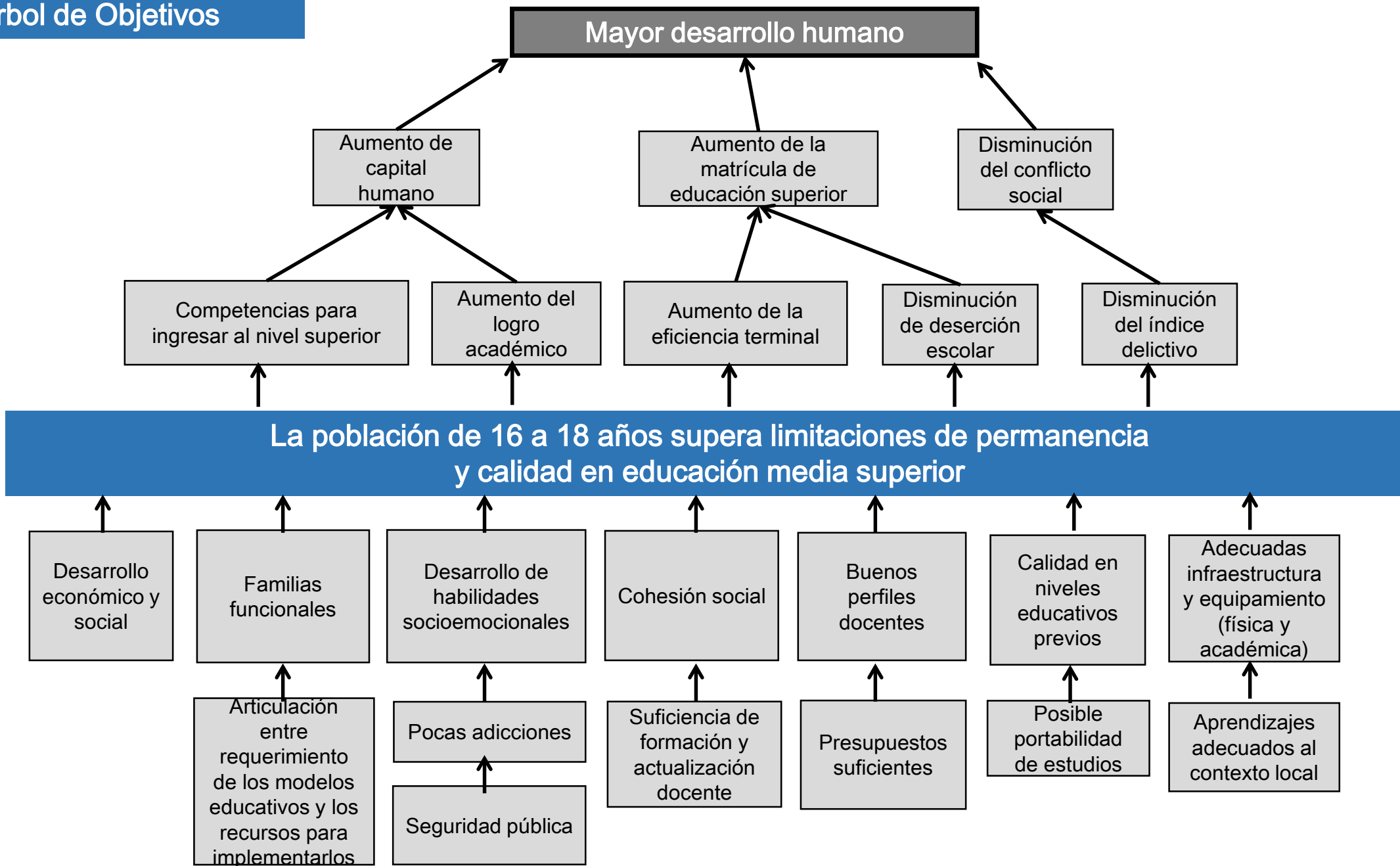

Programa Prioritario: Educación superior

Árbol de Objetivos

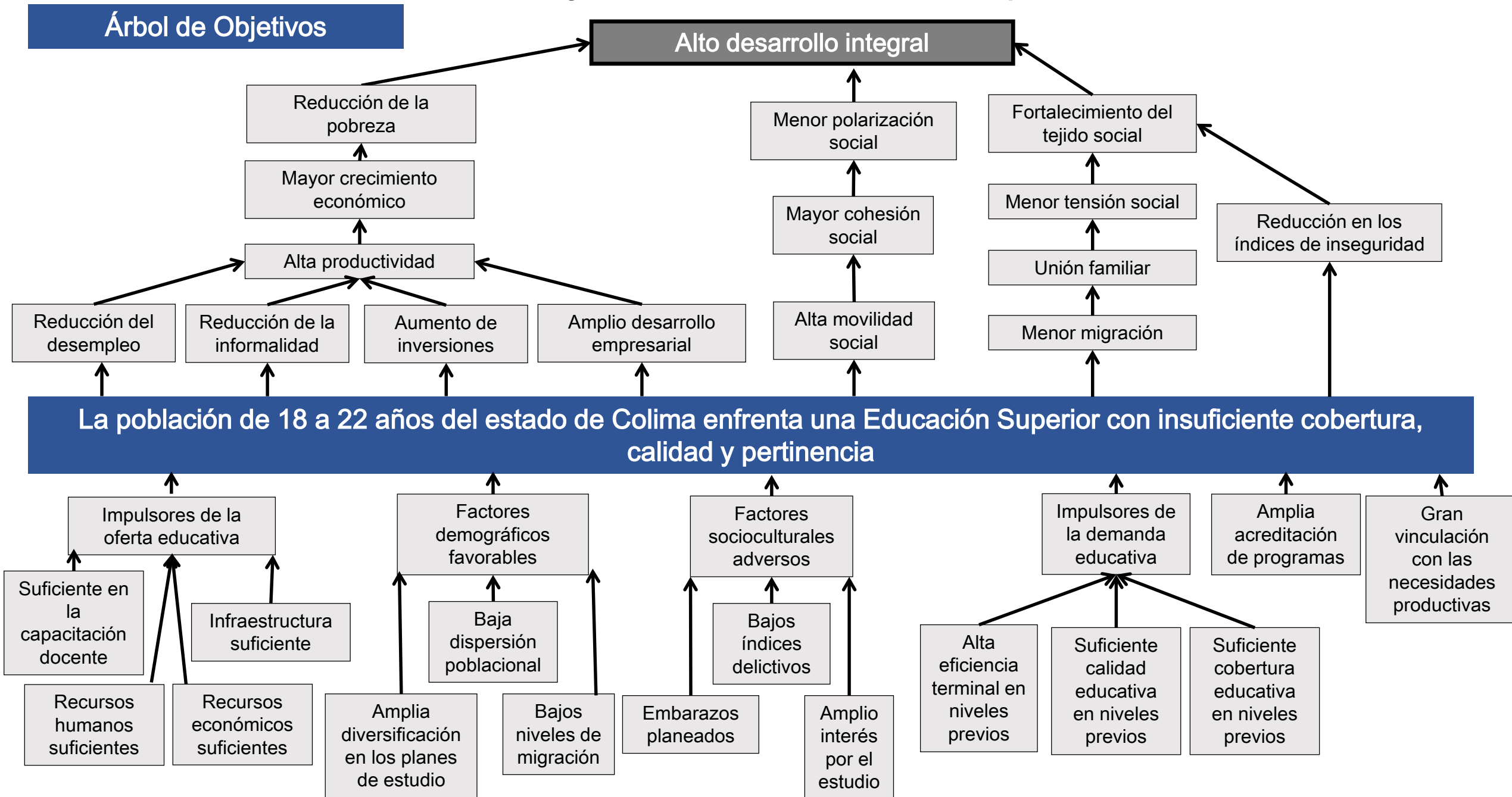

Programa Prioritario: Educación superior

Árbol de Objetivos

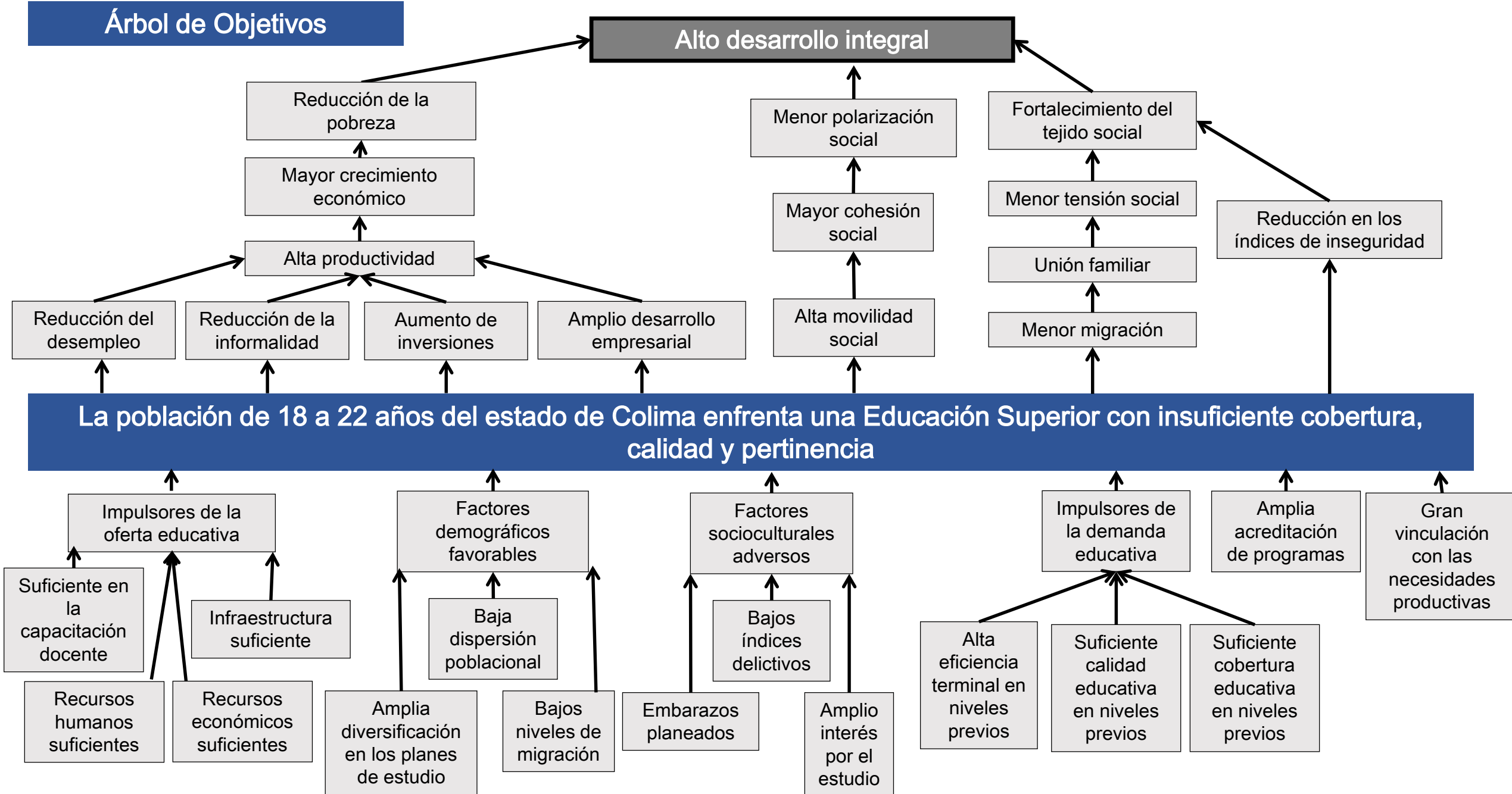

Programa Prioritario: Infraestructura educativa

Árbol de Objetivos

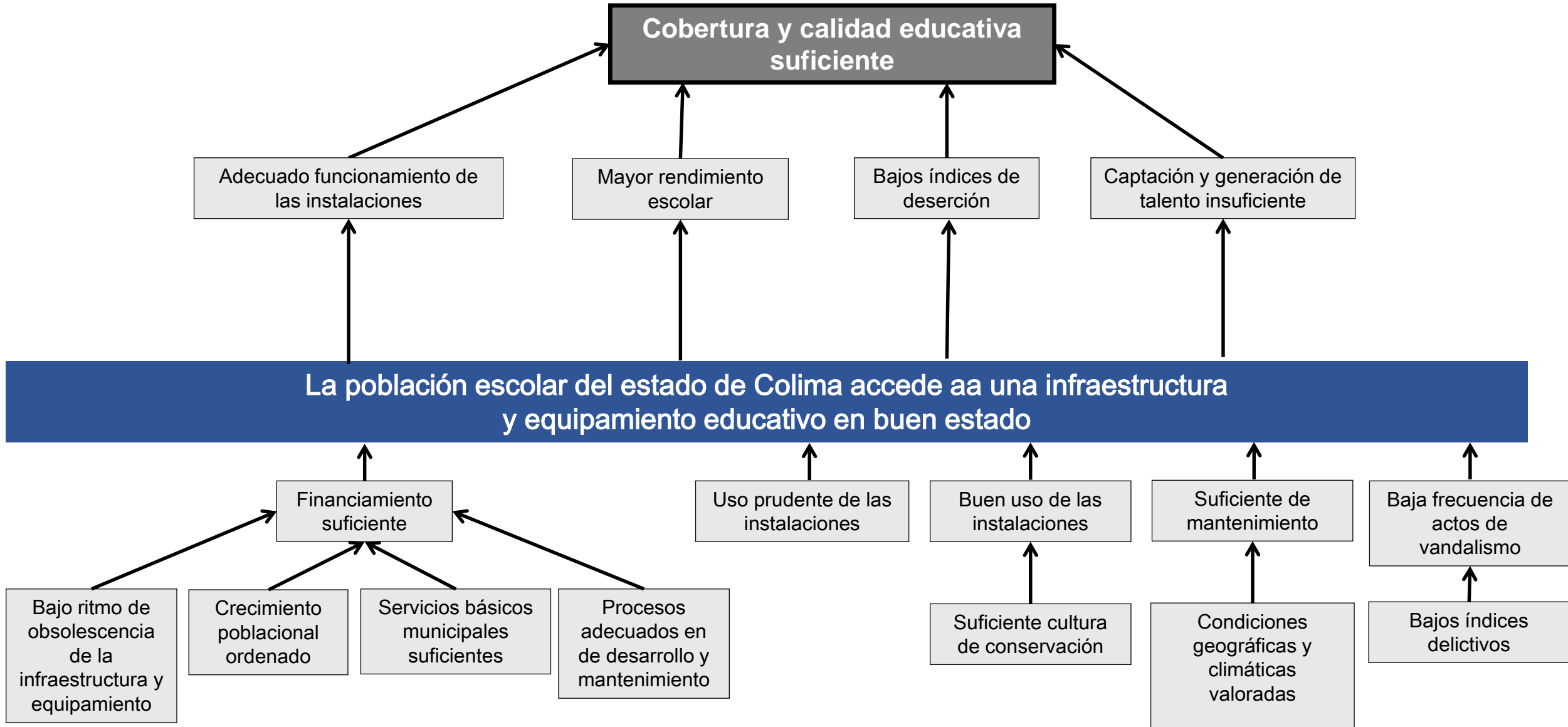

Programa Prioritario: Arte y Cultura

Árbol de objetivos

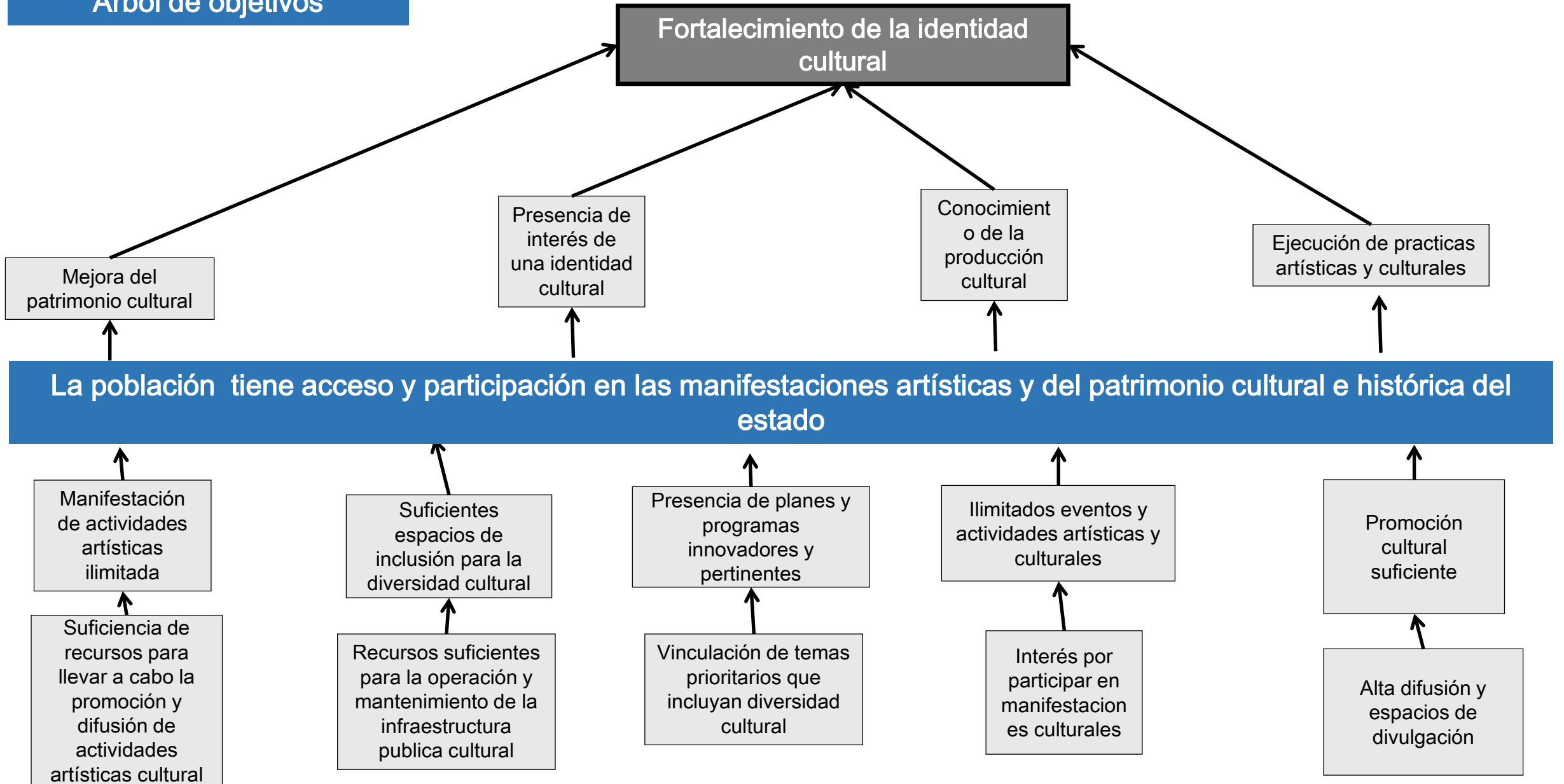

Programa Prioritario: Deporte

Árbol de Objetivo

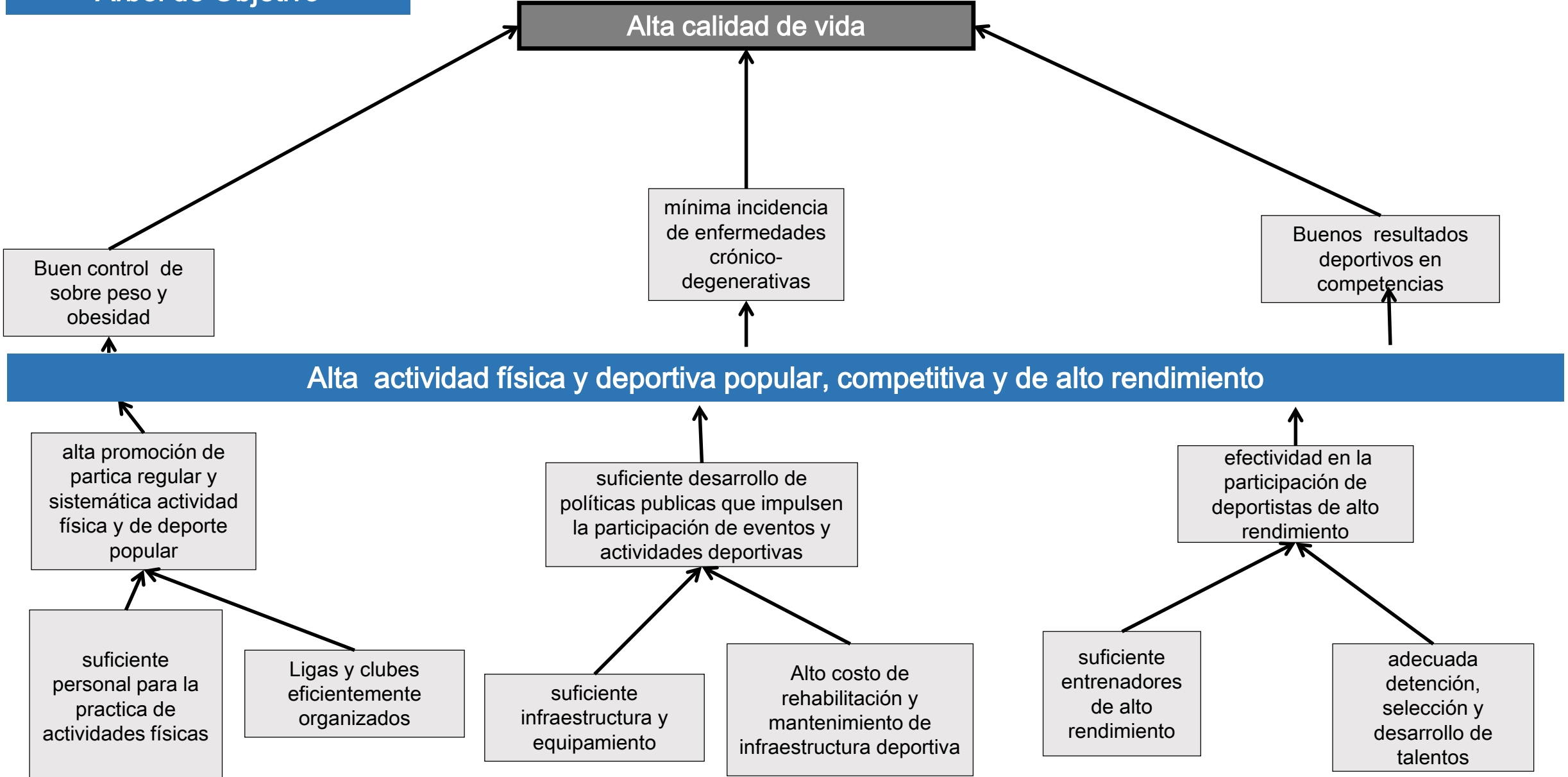

Programa Prioritario: Atención a grupos vulnerables

Árbol de Objetivos

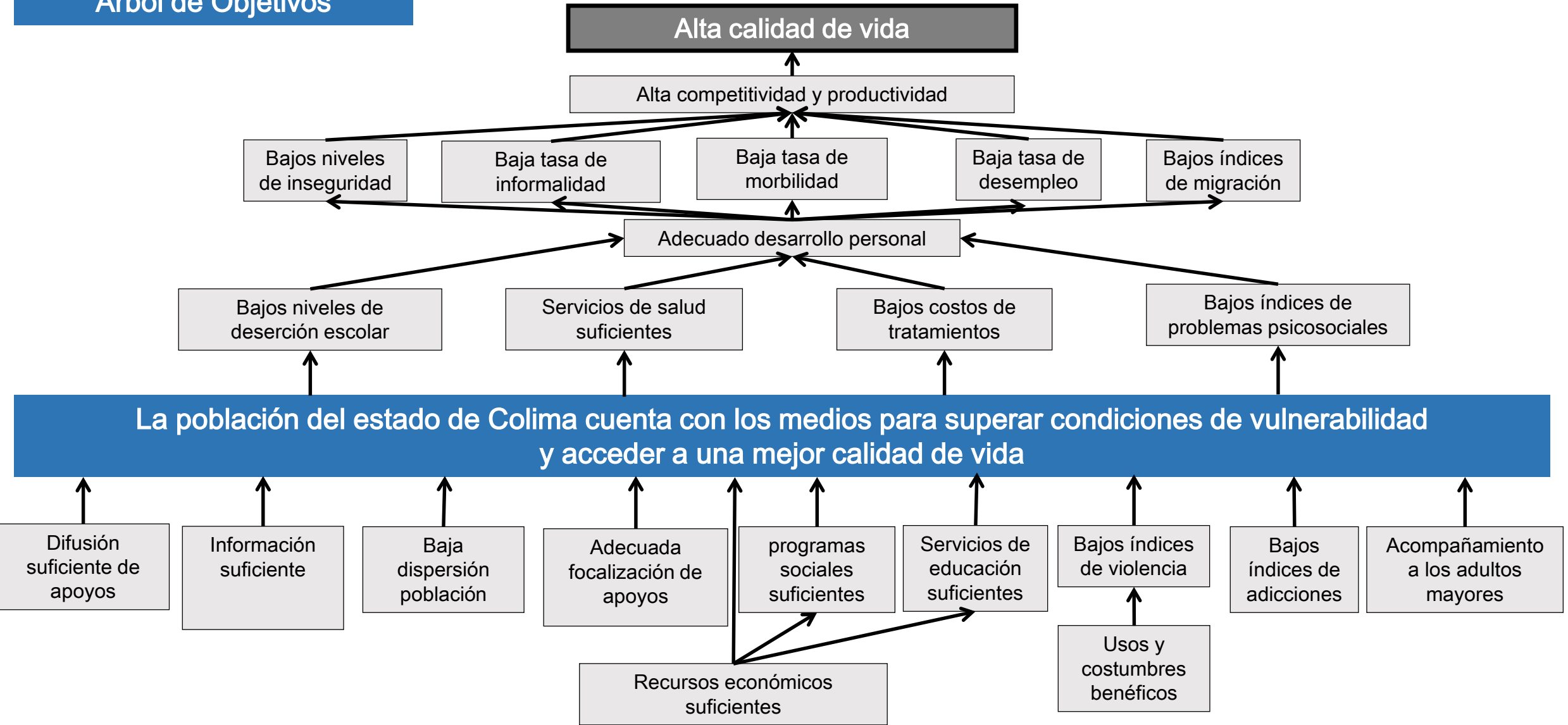

Programa Prioritario: Desarrollo social y humano

Árbol de Objetivos

Alta calidad de vida

Menor pobreza

Menor violencia
intrafamiliar

Disminución de
la población
vulnerable

Bajo gasto
familiar

Mayor
crecimiento
económico

Menores niveles
de conflicto y
polarización social

Eficiencias en el
desarrollo infantil

Menor
discriminación

Bajos niveles de
deserción escolar

Baja tasa de
mortalidad

Baja tasa de
morbilidad

Mayor
inversión

Seguridad y
paz

Alta cohesión
social

Seguridad
alimentaria

Bajo nivel de
hacinamiento

Viviendas
adecuadas

Inclusión
social

La población del estado de Colima cuenta con los medios para desarrollarse social y personalmente para acceder a una mejor calidad de vida

Recursos
suficientes para
educación

Alta cobertura
de seguridad
social y legal

Suficiencia y
deficiencia de
programas sociales

Prácticas de inclusión
social

Carencias
sociales
atendidas

Infraestructura
incluyente
suficiente

Empleo,
informalidad y
bajos ingresos

Envejecimiento
de la población
estimado

Presupuesto
suficiente

Inclusión a los
adultos mayores

Inmigración de
población vulnerable
controlable

Suficiente
acceso a
servicios
básicos para
población
vulnerable

Alta calidad y
limitaciones
de espacios
en la vivienda

Baja presencia
de carencias
alimentarias

Programa Prioritario: Desarrollo social y humano

Árbol de Objetivos

Alta calidad de vida

Menor pobreza

Menor violencia intrafamiliar

Disminución de la población vulnerable

Bajo gasto familiar

Mayor crecimiento económico

Menores niveles de conflicto y polarización social

Eficiencias en el desarrollo infantil

Menor discriminación

Bajos niveles de deserción escolar

Baja tasa de mortalidad

Baja tasa de morbilidad

Seguridad y paz

Alta cohesión social

Seguridad alimentaria

Bajo nivel de hacinamiento

Viviendas adecuadas

Inclusión social

La población del estado de Colima cuenta con los medios para desarrollarse social y personalmente para acceder a una mejor calidad de vida

Recursos suficientes para educación

Alta cobertura de seguridad social y legal

Suficiencia y deficiencia de programas sociales

Prácticas de inclusión social

Carencias sociales atendidas

Infraestructura incluyente suficiente

Empleo, informalidad y bajos ingresos

Envejecimiento de la población estimado

Presupuesto suficiente

Inmigración de población vulnerable controlable

Suficiente acceso a servicios básicos para población vulnerable

Alta calidad y limitaciones de espacios en la vivienda

Baja presencia de carencias alimentarias

Inclusión a los adultos mayores

Programa Prioritario: Promoción de la competitividad y el empleo

Árbol de Objetivos

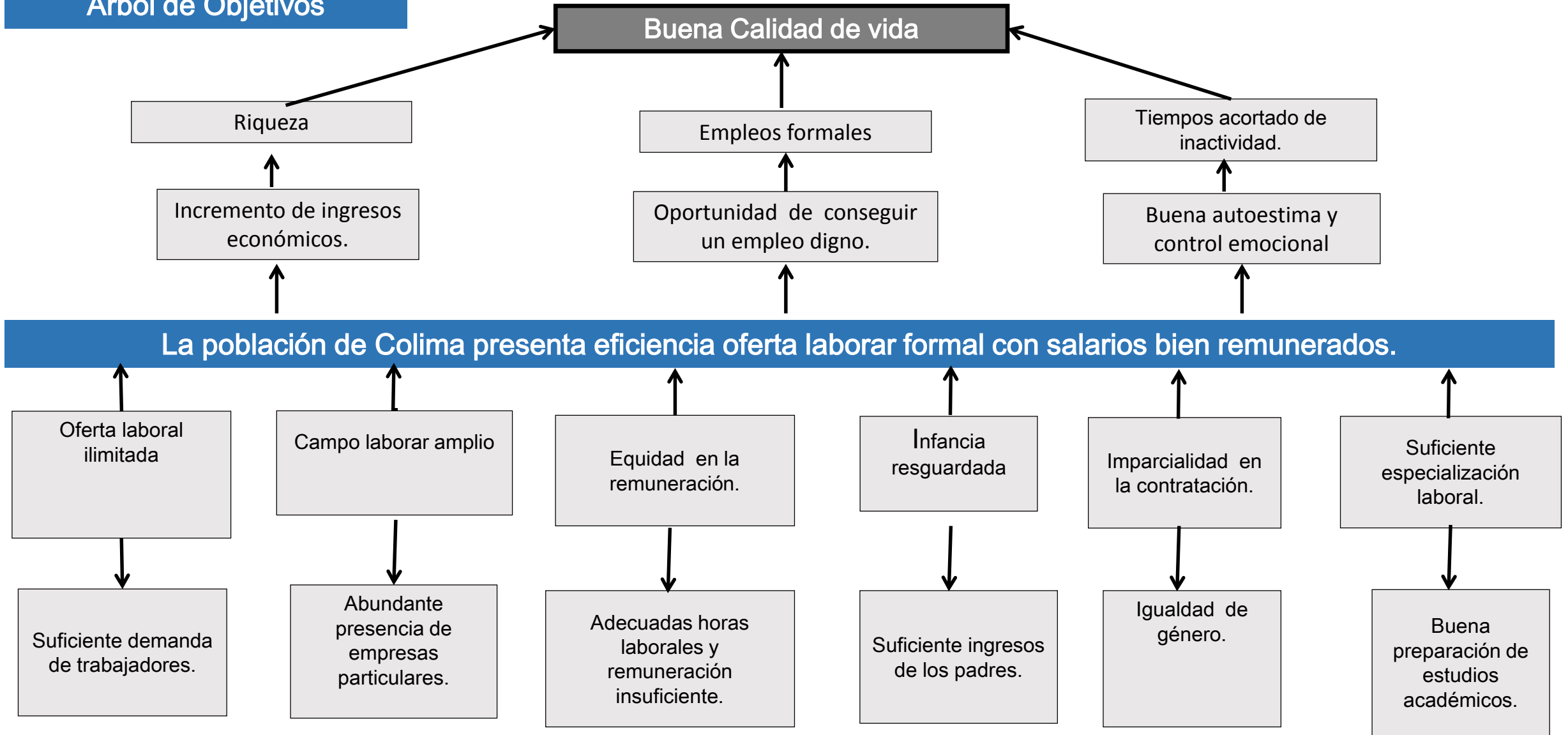

Programa Prioritario: Desarrollo económico

Árbol de Objetivos



Programa Prioritario: Modernización del sector agropecuario, acuícola, pesquero y forestal

Árbol de Objetivos

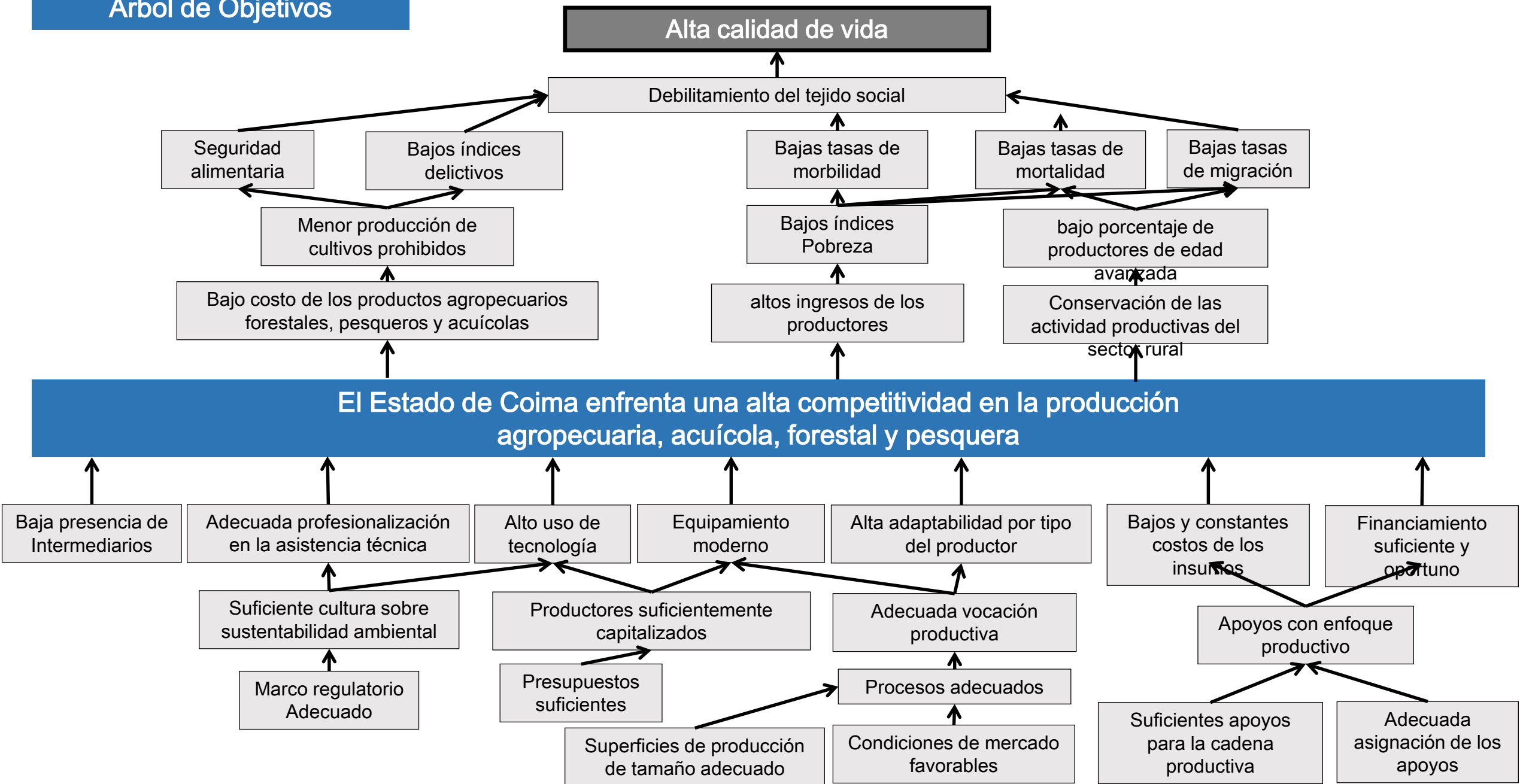

Programa Prioritario: impulso del Sector Turístico Competitivo y Sustentable

Árbol de Objetivos

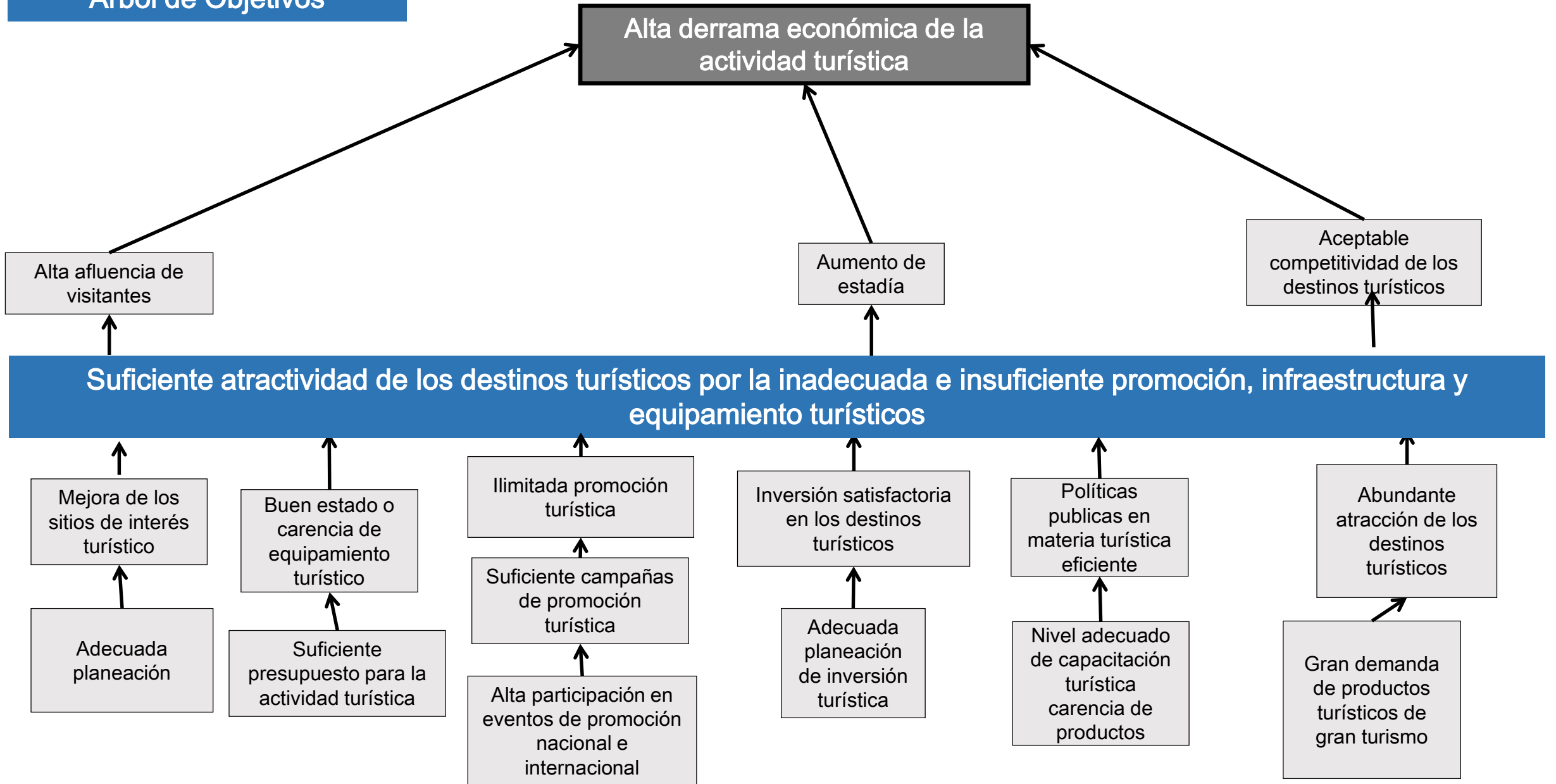

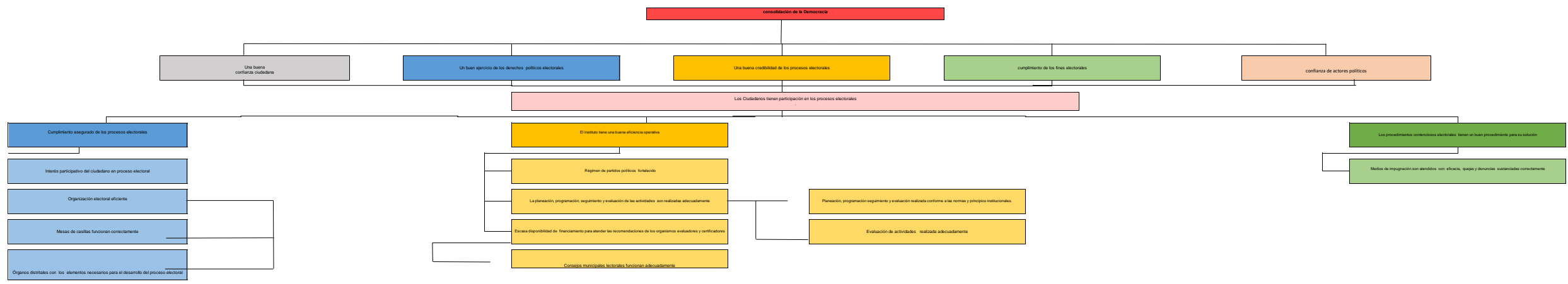

Programa Prioritario: Seguridad Pública

Árbol de Objetivos

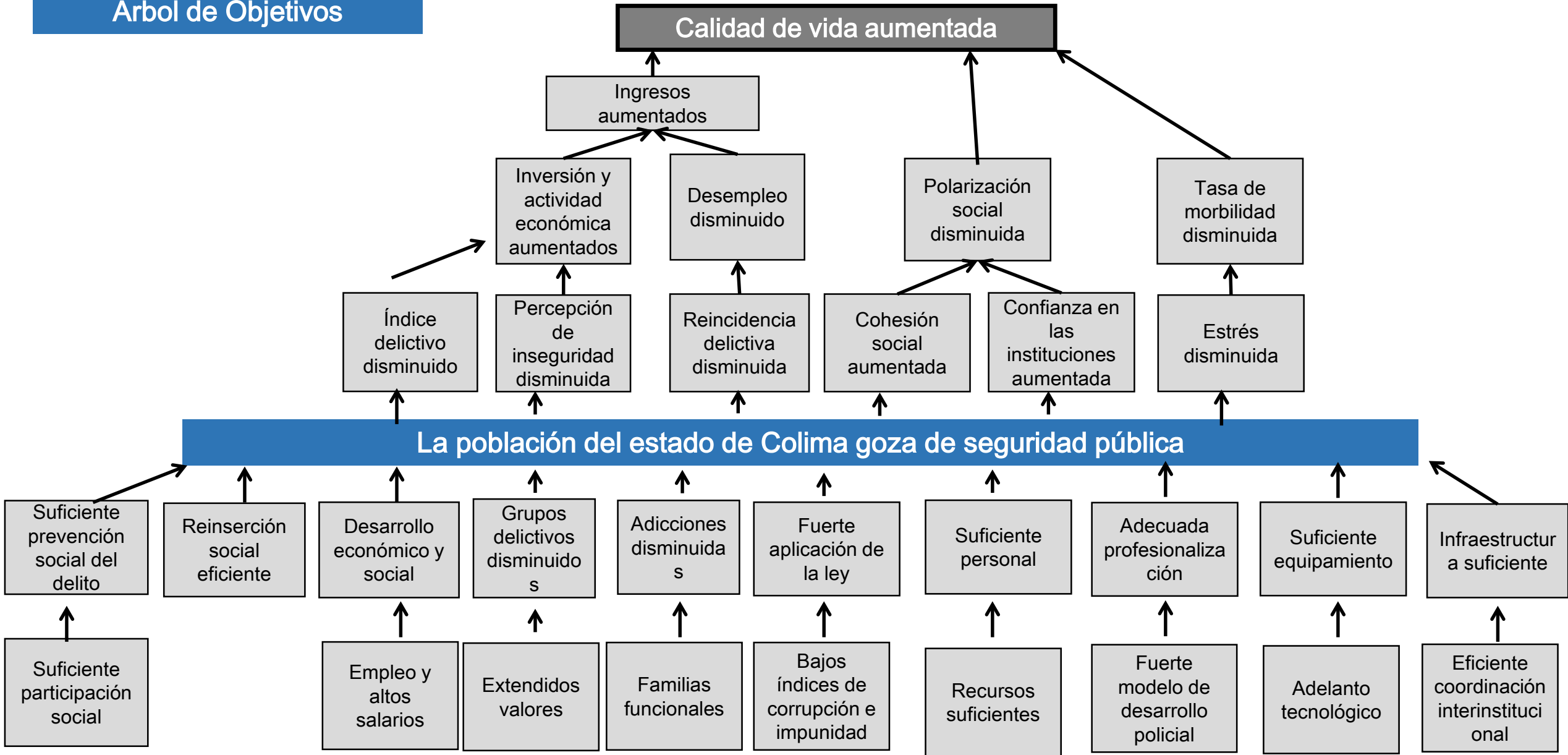

Programa Prioritario: Aprovechamiento sustentable de los recursos hídricos

Árbol de Objetivos

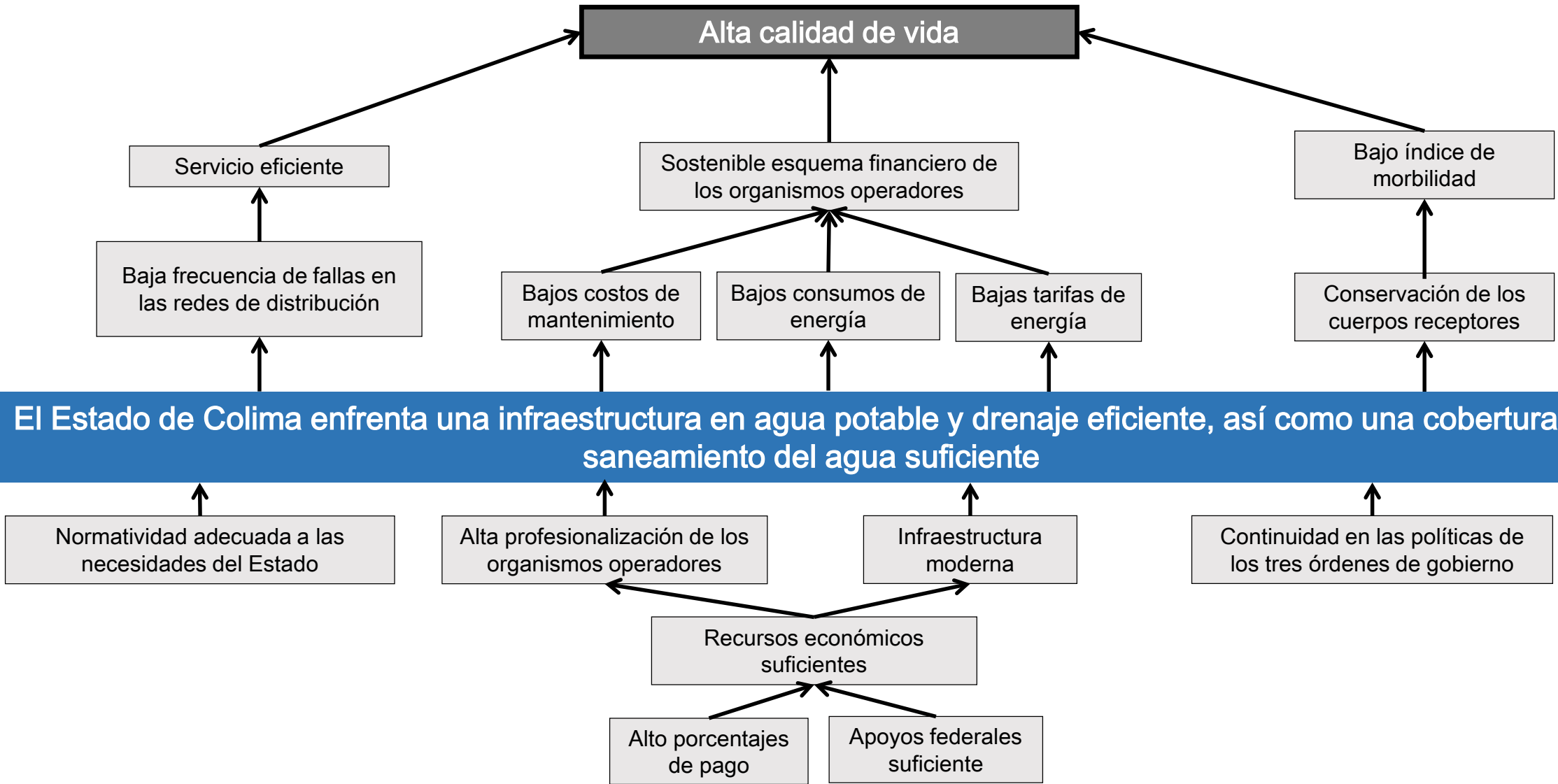

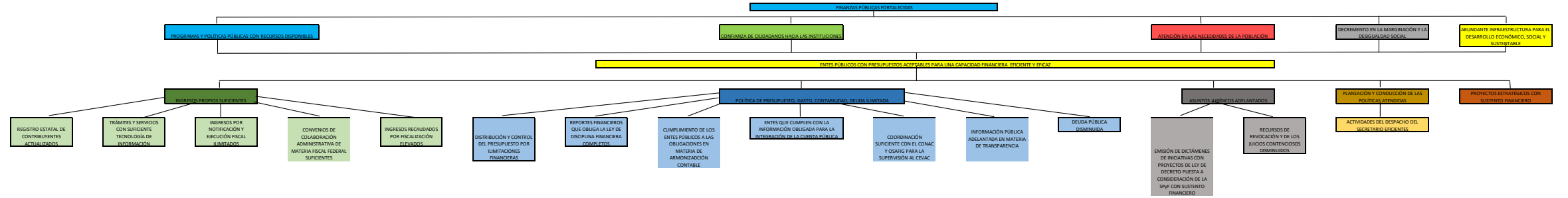

Programa Prioritario: Administración Pública

Árbol de Objetivo

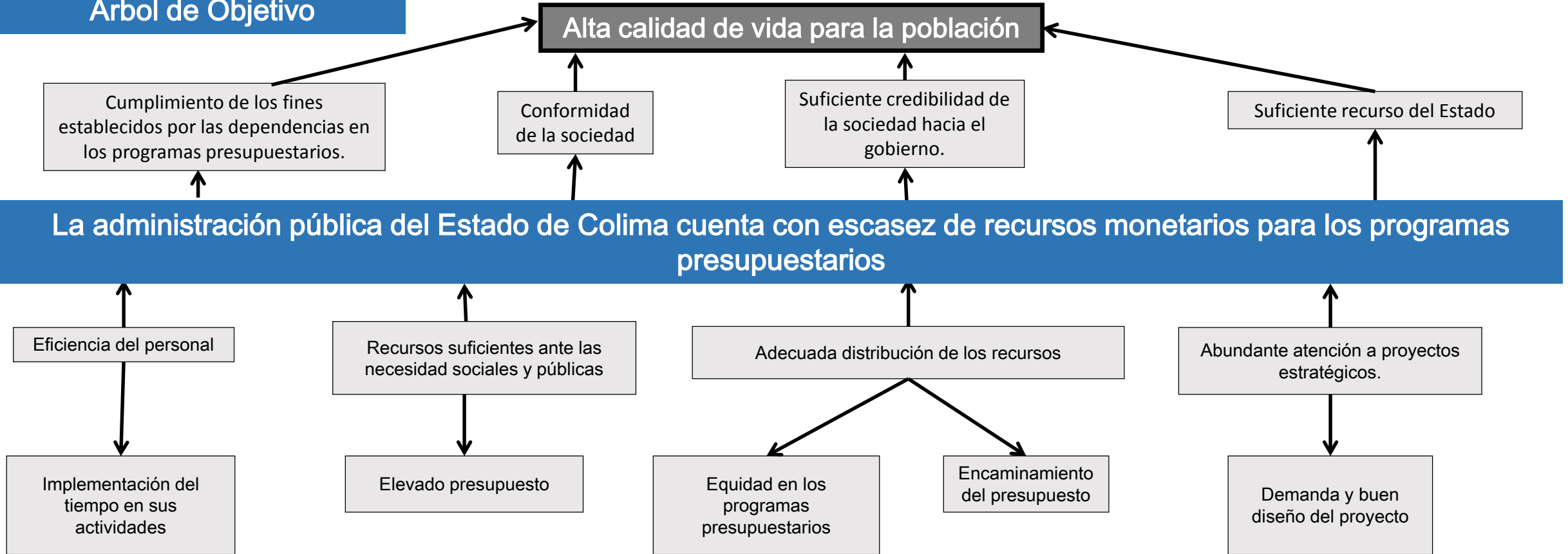

Árbol de Objetivos

Despacho del C. Gobernador

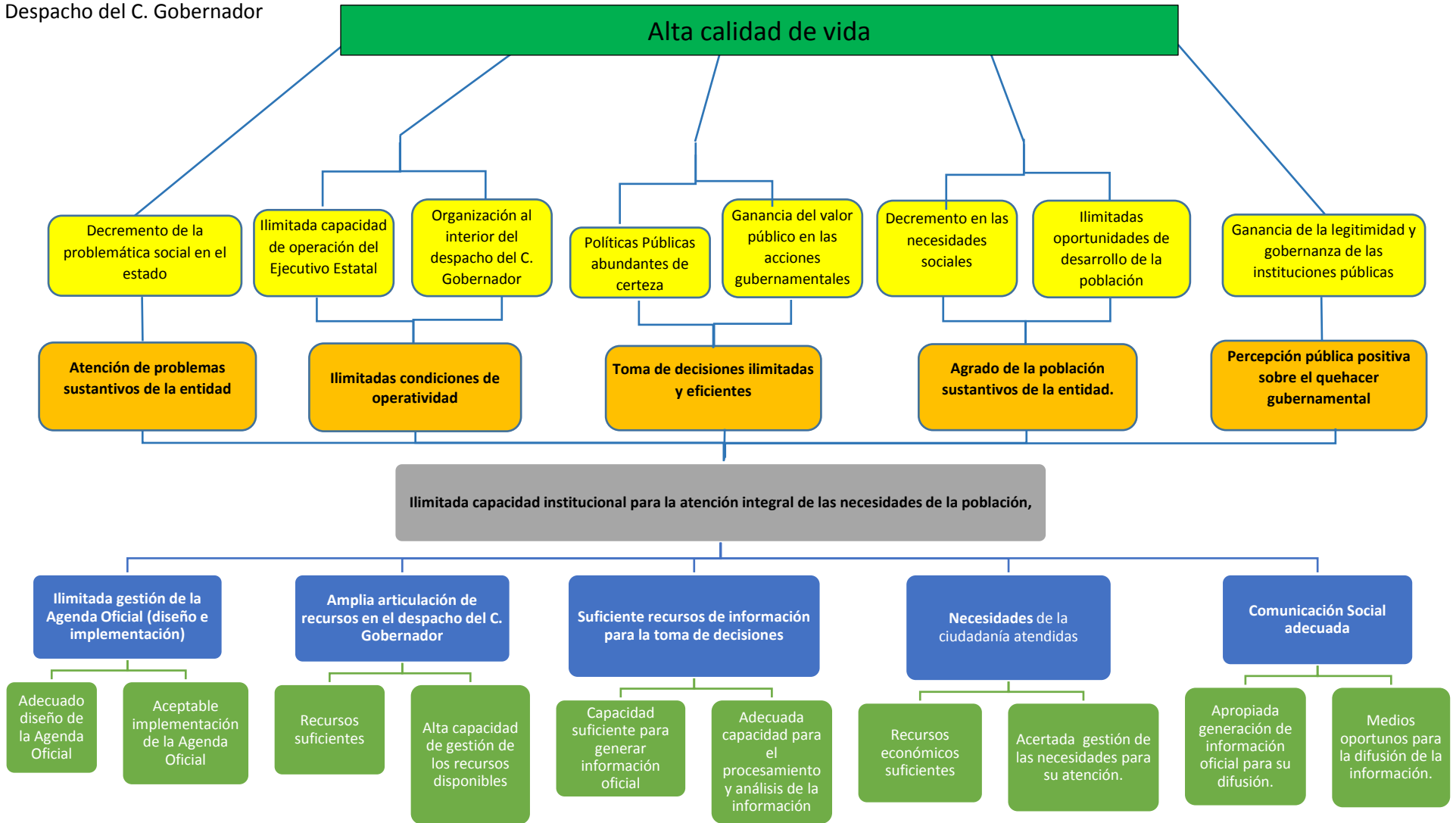

Programa Prioritario: Planeación Democrática

Árbol de Objetivos

Administración Pública eficiente para proveer los bienes y servicios que requiera la población

Amplia capacidad institucional para desempeñar adecuadamente el proceso de planeación

Mecanismos para la planeación eficientes y obsoletos

Ciudadanía informada y con involucramiento en el proceso de planeación

Sistema Estatal de planeación democrática con fines y propósitos cumplidos

La población de Colima cumple con los instrumentos de planeación, programación, monitoreo, seguimiento y evaluación eficientes, transparentes y accesibles

Competencias institucionales actualizadas

Instituciones actualizadas en el proceso de planeación

Funcionarios suficientemente capacitados en el proceso de planeación

Marco normativo armonizado con la federación

Marco normativo local actualizado

Amplio aprovechamiento de las herramientas tecnológicas

Sistemas de información altamente desarrolladas

Alta participación ciudadana en el proceso de planeación

Mucho interés de la ciudadanía en participar en los procesos de planeación

Elevado aprovechamiento del sistema Estatal de planeación

Eficiente operación de los subcomités que forman parte del sistema Estatal de planeación

Programa Prioritario: Transparencia y Control Gubernamental

Árbol de Objetivos

Limitada rendición de cuentas

Confianza
ciudadana

Obras publicas de
buena calidad

Oportuna inversión
privada

Sistemas de control operados adecuadamente

Sistema de
anticorrupción
ilimitado

Eficientes procesos y procedimientos de
las auditorias

Abundante Información de transparencia

Código de ética
implementado
en las
dependencias

Adecuados
procedimientos,
guías
lineamientos y
formatos de
control interno.

Las auditorias son
elaboradas con
totalidad

Adecuada
planeación para la
ejecución de
auditorias de
auditorias a
dependencias

Los
procedimientos
son resueltos
eficientemente

Alta
accesibilidad
en las
actividades de
transparencia

Dependencias
con información
de transparencia
oportuna

Abundante
cultura de la
denuncia
ciudadana

Cumplimiento
de realización
de la
declaración
patrimonial

Suficiente personal
operativo

Programa Prioritario: Educación básica

Árbol de Objetivos

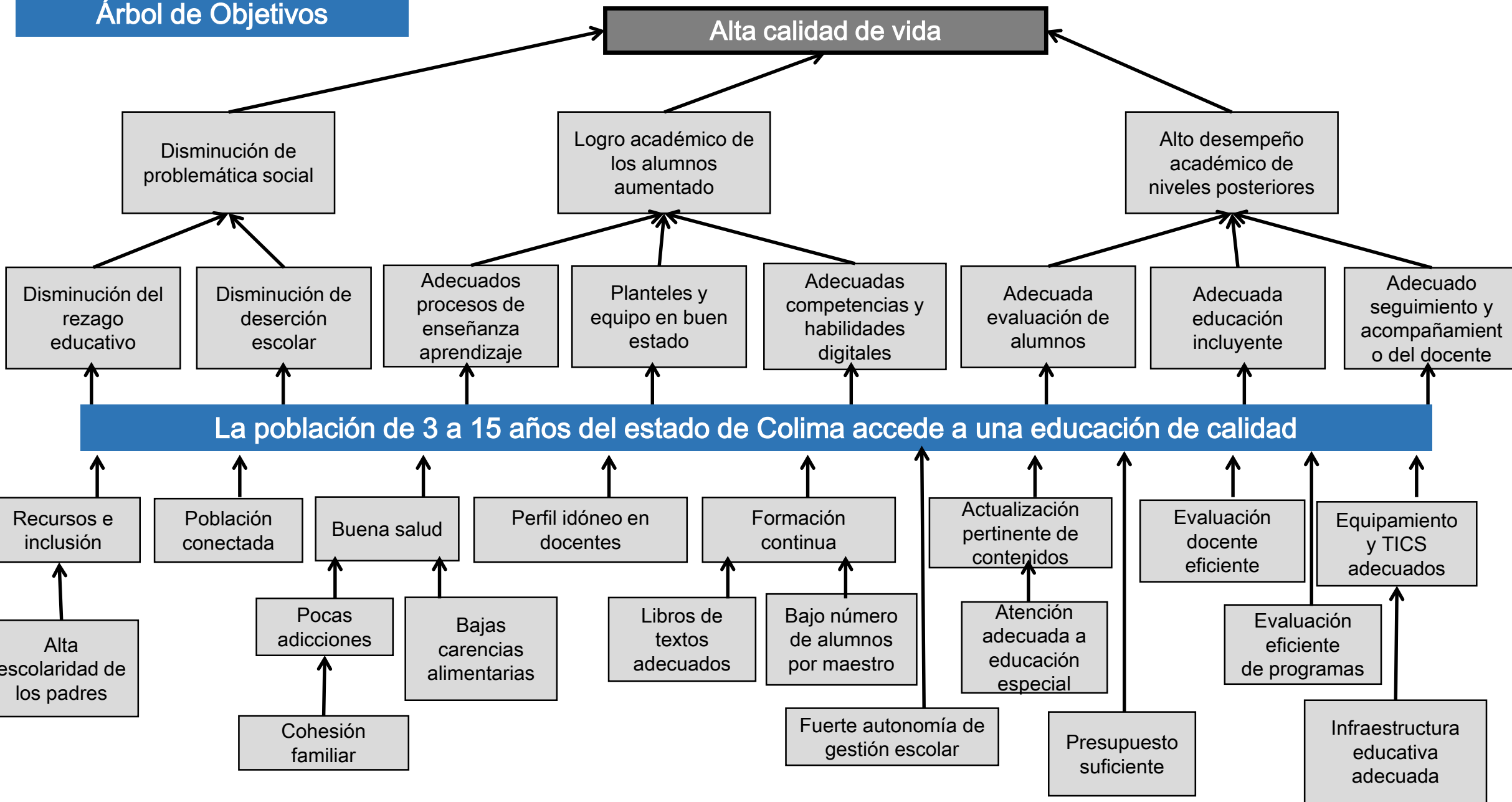

Programa Prioritario: Educación básica

Árbol de Objetivos

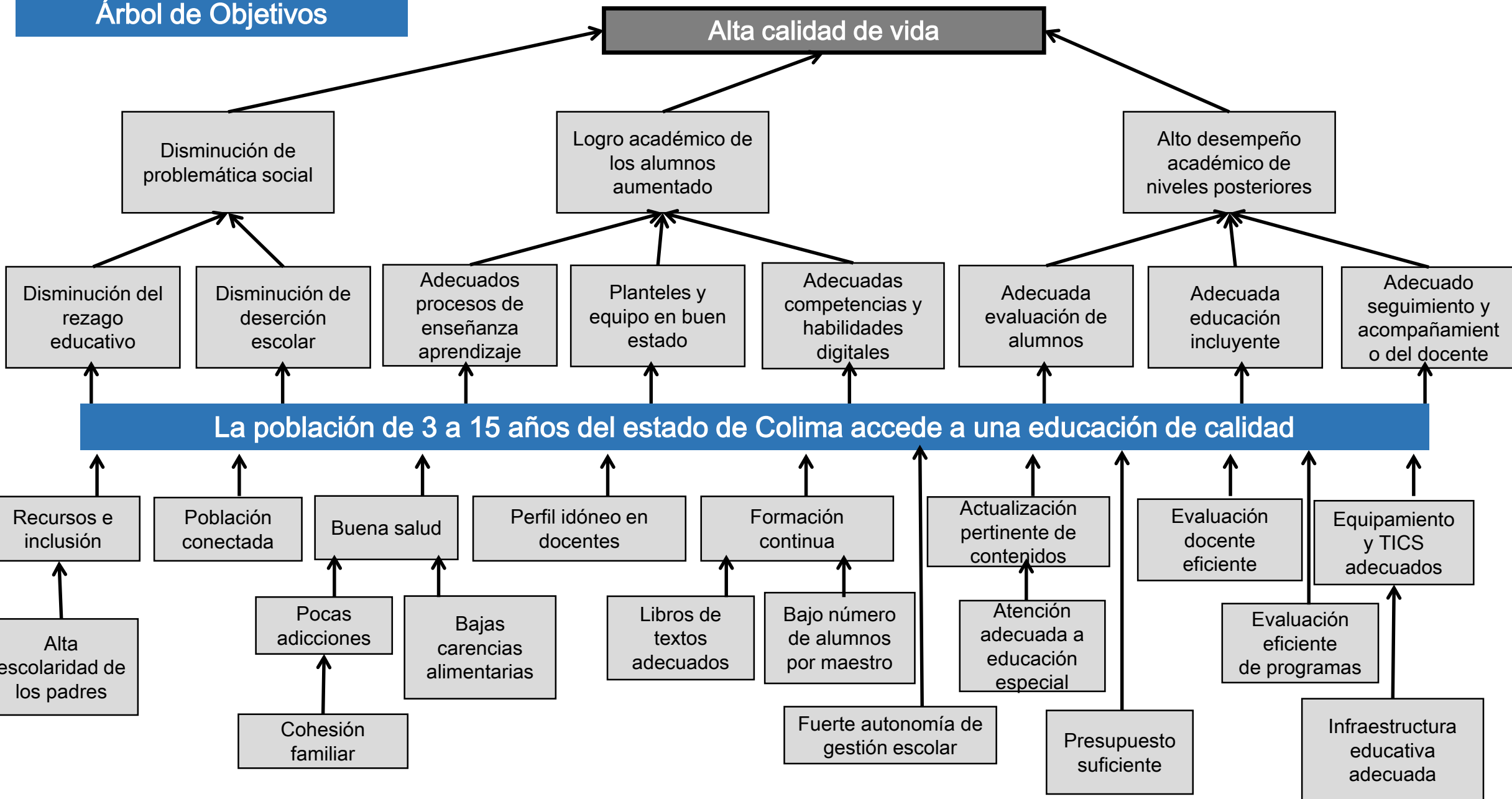

Programa Prioritario: Educación media superior

Árbol de Objetivos

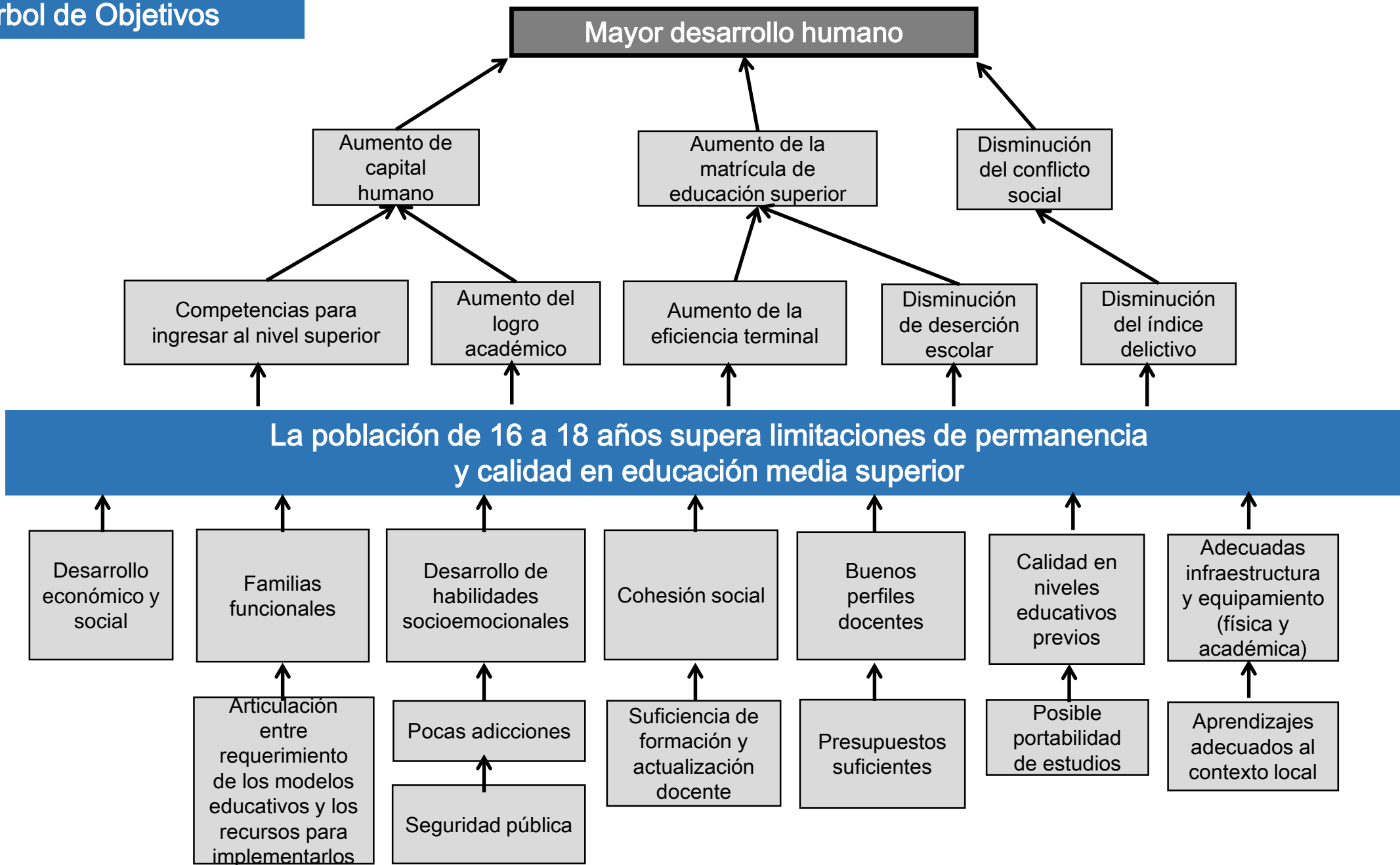

Programa Prioritario: Educación superior

Árbol de Objetivos

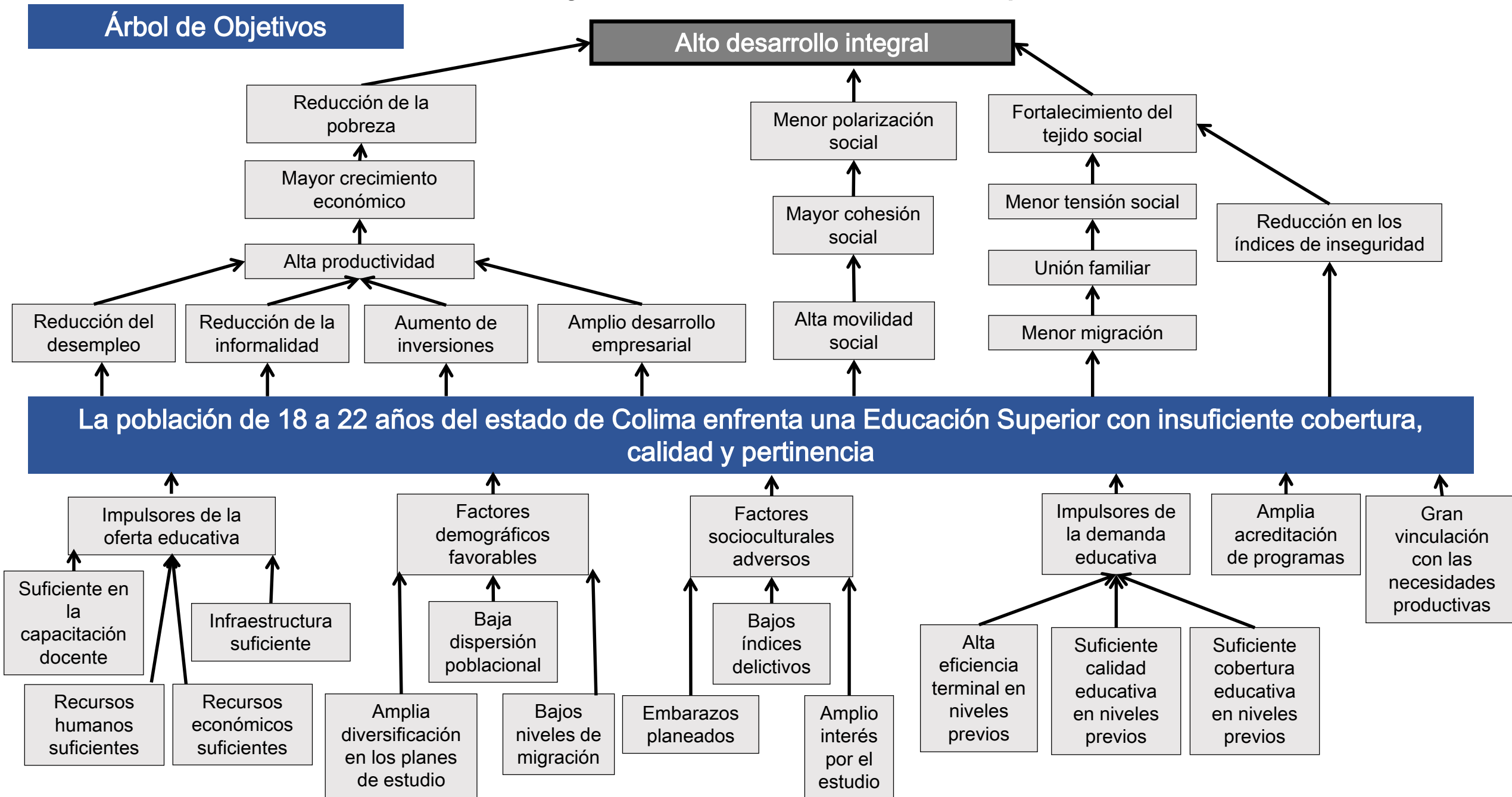

Programa Prioritario: Ordenamiento territorial y desarrollo urbano

Árbol de Objetivos

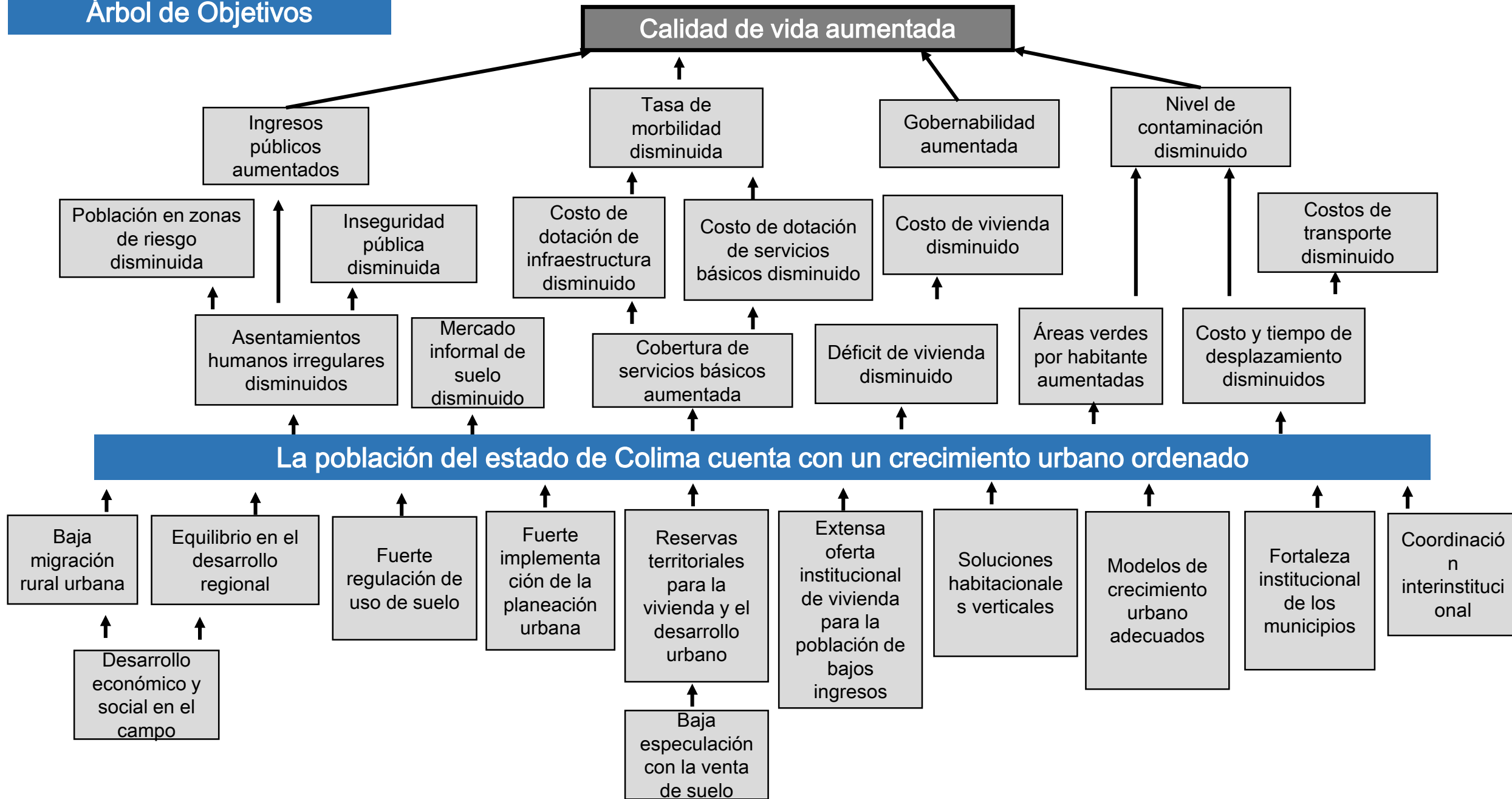

La Población no Enfrenta Limitaciones

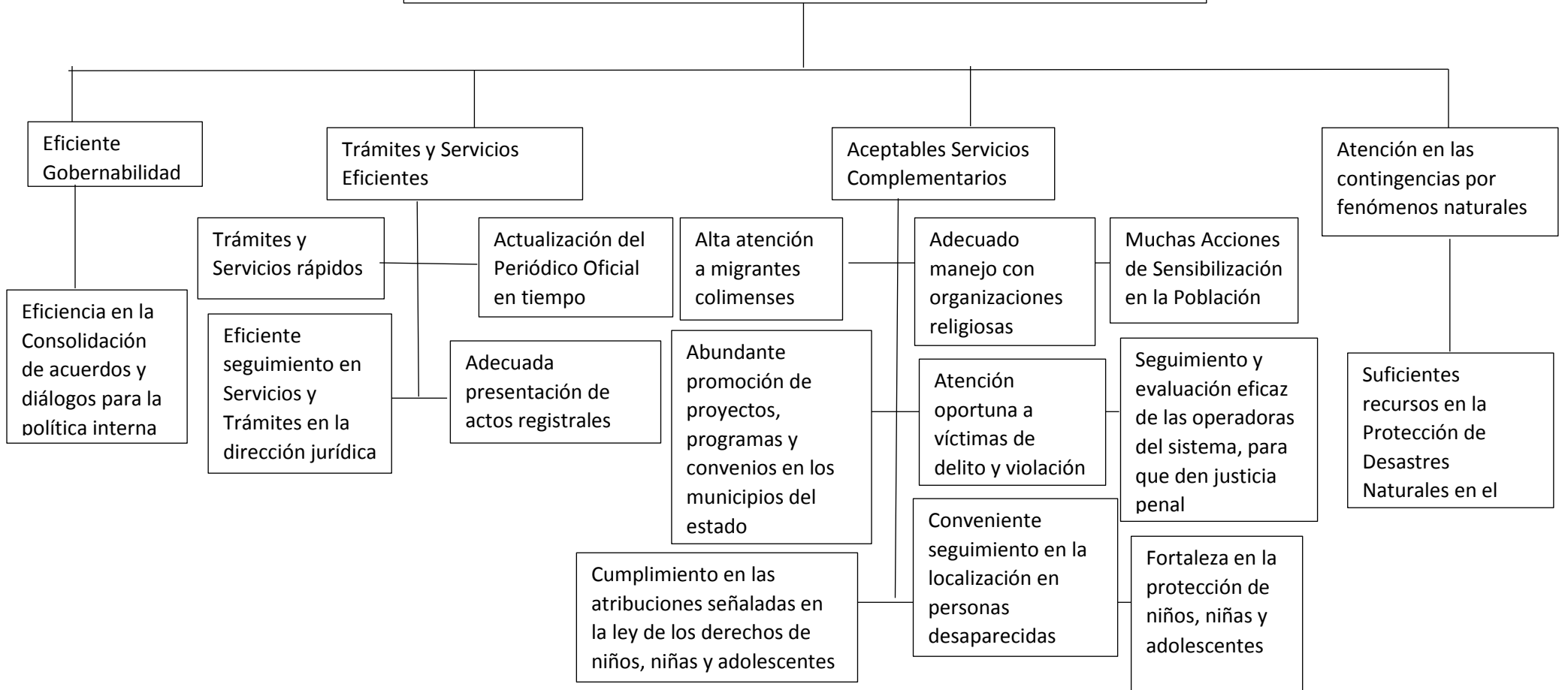

Programa Prioritario: Educación media superior

Árbol de Objetivos

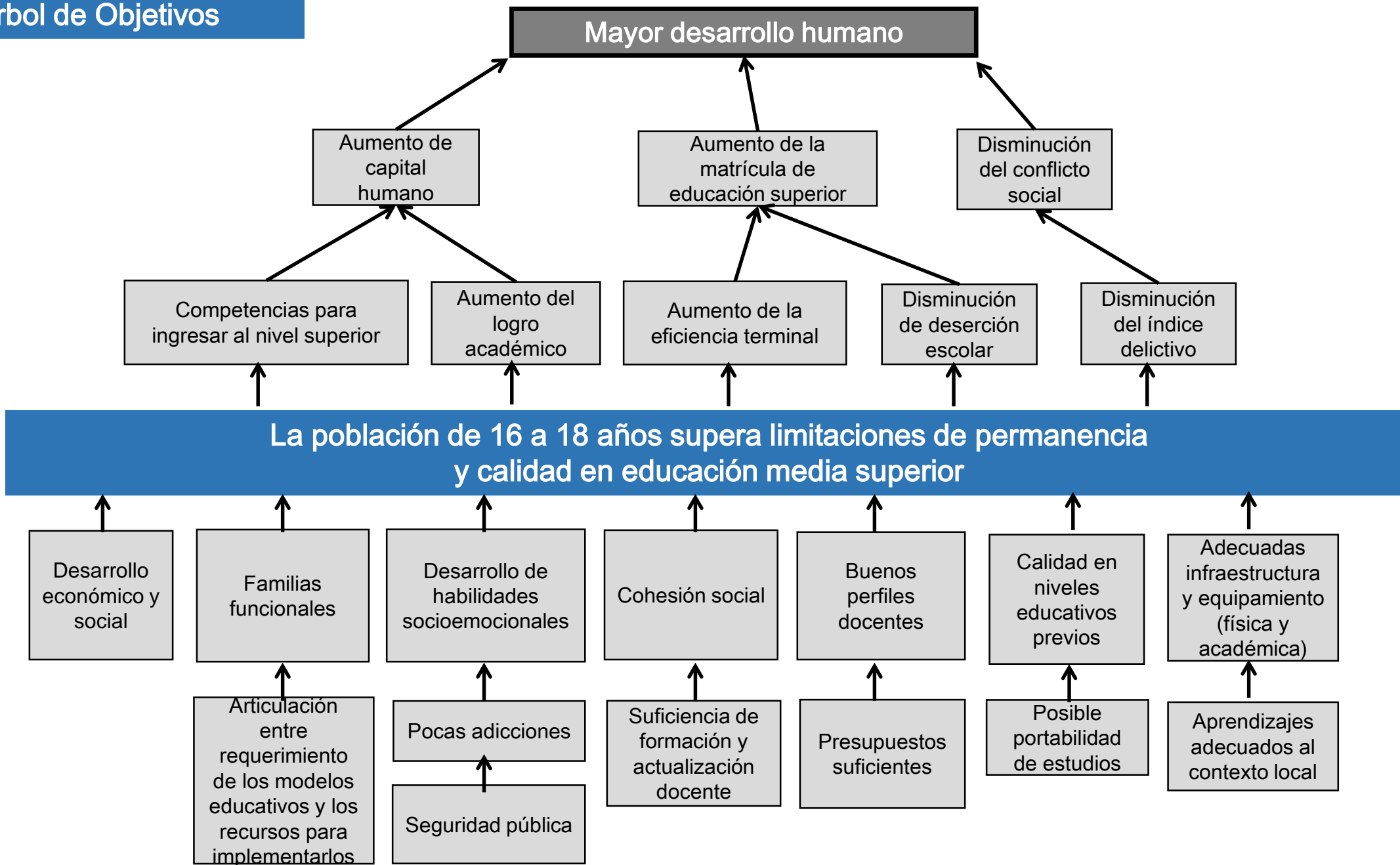

Programa Prioritario: Ordenamiento territorial y desarrollo urbano

Árbol de Objetivos

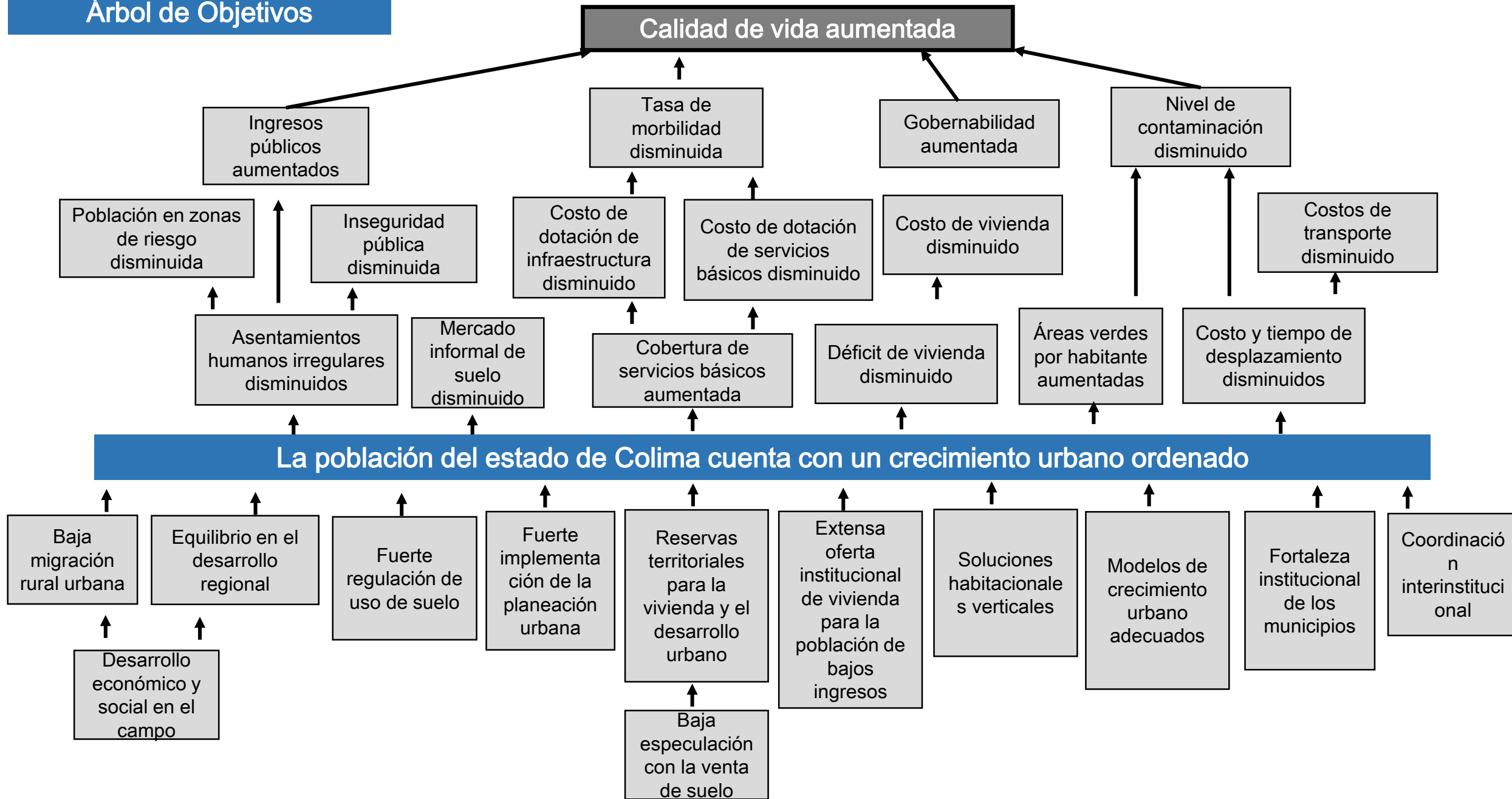

Programa Prioritario: Ordenamiento territorial y desarrollo urbano

Árbol de Objetivos

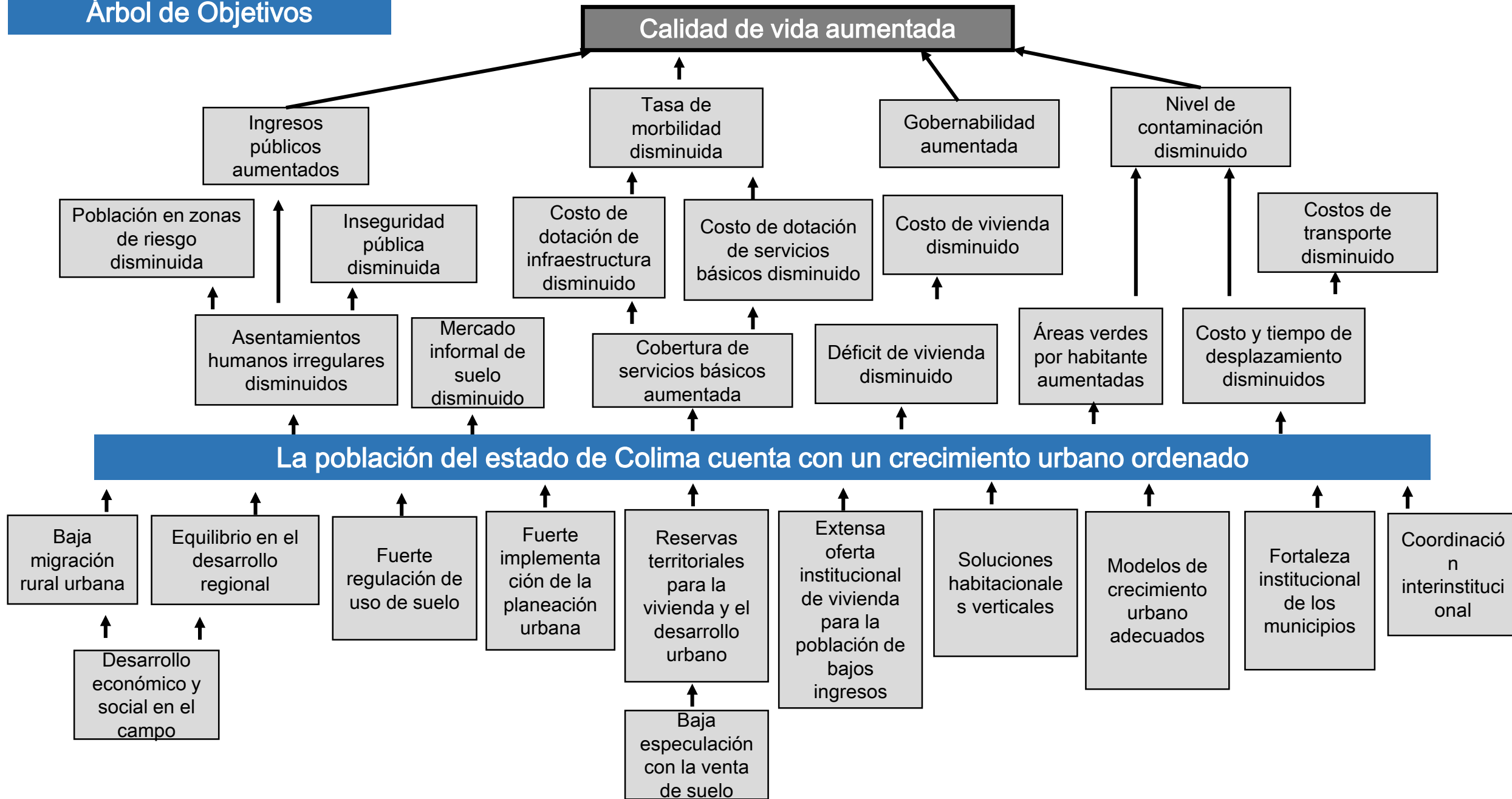

Programa Prioritario: Infraestructura residuos sólidos

Árbol de Objetivos

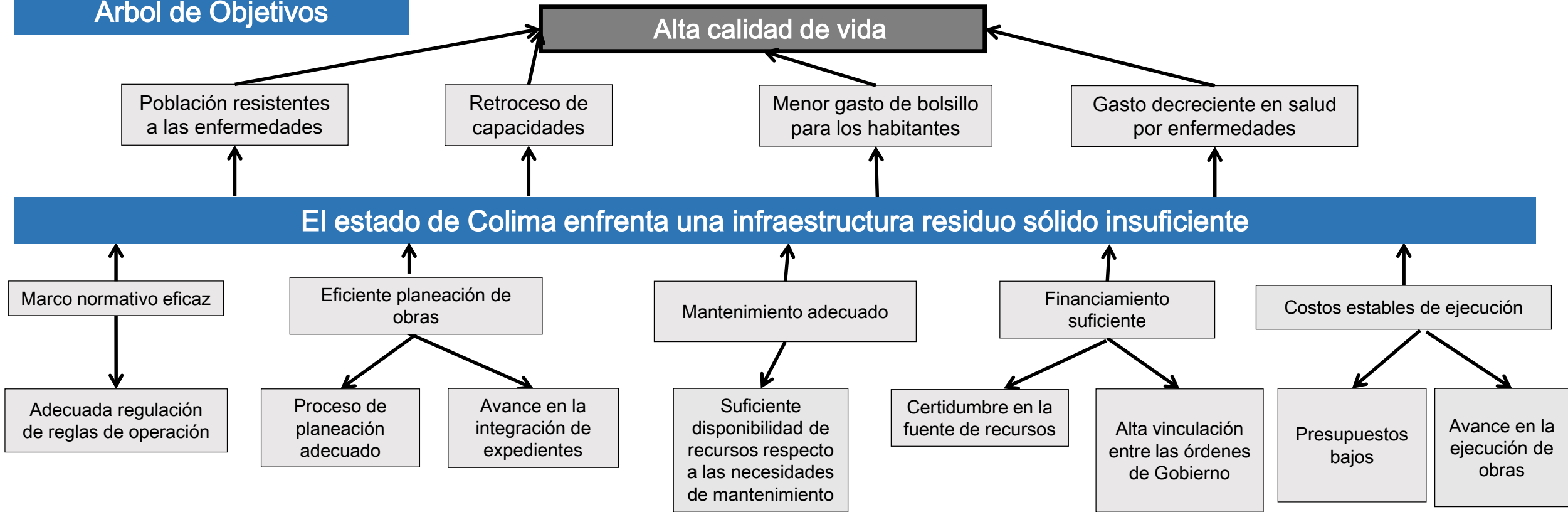

Programa Prioritario: Infraestructura Social

Árbol de Objetivos

Alta calidad de vida

Disminución de la población vulnerable

Bajo gasto familiar

Eficiencia en el desarrollo infantil

Menores niveles de conflicto y polarización social

El Estado de Colima enfrenta una infraestructura social suficiente.

Macro normativo eficaz

Eficiente planeación de obras

Mantenimiento Adecuado

Financiamiento suficiente

Costos estables de ejecución

Adecuada regulación de reglas de operación

Proceso de planeación adecuado

Avance en la integración de expedientes

Suficiente disponibilidad de recursos respecto a las necesidades de mantenimiento

Certidumbre en la fuente de recursos

Alta vinculación entre las ordenes de gobierno

Presupuestos bajos

Avance en la ejecución de obras

Programa Prioritario: Aprovechamiento sustentable de los recursos hídricos

Árbol de Objetivos

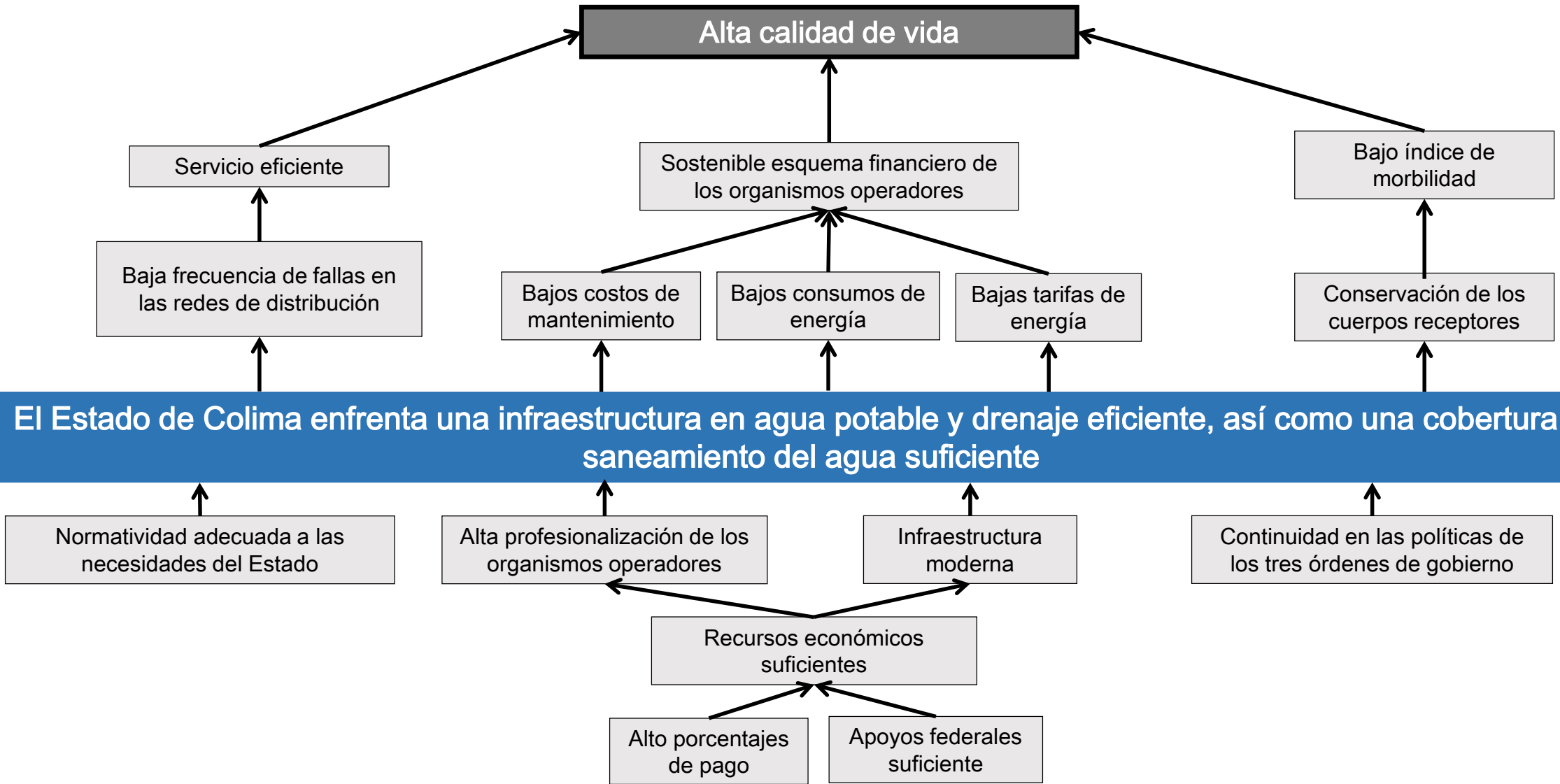

Programa Prioritario: Infraestructura Carretera

Árbol de Objetivos

