

Instituto de Pensiones del Estado de Colima.
Programa Presupuestario 01-Pensiones

Árbol de Objetivos

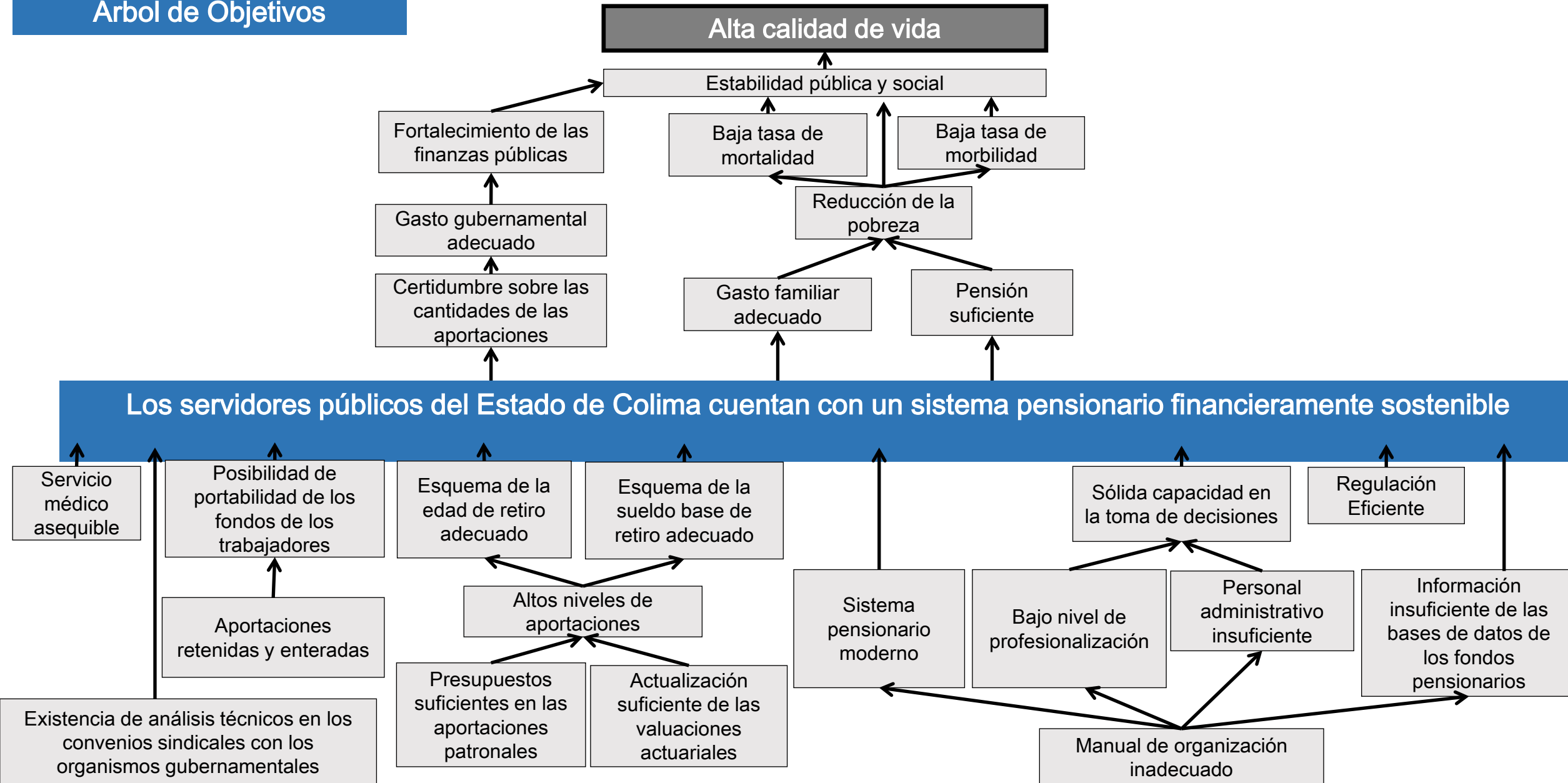

Junta de Asistencia Privada del Estado de Colima. Programa Presupuestario 03-Asistencia Privada.

Árbol de Objetivos

Mejorar las condiciones de vida de la población vulnerable del estado de Colima

Brindar servicio a los más de 50,800 beneficiarios en condiciones vulnerables que atienden las IAPS de manera profesional y adecuada para la mejora de su calidad de vida.

Instituciones fortalecidas y Profesionales

Mejorar la atención que brindan las Instituciones de Asistencia Privada, mediante la asistencia técnica y asesoría que estas reciben para el manejo eficaz y eficiente de los recursos, así mismo sobre la atención cálida y oportuna de la población vulnerable del Estado de Colima.

Capacitación, supervisión y profesionalización de los diferentes patronatos de las instituciones de asistencia privada

Desempeño de funciones realizada correctamente

Convenios con otros organismos de supervisión y capacitación

Gastos operativos adecuados

Eficiente aplicación de gastos en servicios personales

Consejo de Participación Social del Estado de Colima.
Programa Presupuestario 04- Participación Social para la Planeación.

Árbol de Objetivos

Administración Pública eficiente para proveer los bienes y servicios que requiera la población

Amplia capacidad institucional para desempeñar adecuadamente el proceso de planeación

Mecanismos para la planeación eficientes y obsoletos

Ciudadanía informada y con involucramiento en el proceso de planeación

Sistema Estatal de planeación democrática con fines y propósitos cumplidos

La población de Colima cumple con los instrumentos de planeación, programación, monitoreo, seguimiento y evaluación eficientes, transparentes y accesibles

Competencias institucionales actualizadas

Marco normativo armonizado con la federación

Amplio aprovechamiento de las herramientas tecnológicas

Alta participación ciudadana en el proceso de planeación

Elevado aprovechamiento del sistema Estatal de planeación

Instituciones actualizadas en el proceso de planeación

Funcionarios suficientemente capacitados en el proceso de planeación

Marco normativo local actualizado

Sistemas de información altamente desarrolladas

Mucho interés de la ciudadanía en participar en los procesos de planeación

Eficiente operación de los subcomités que forman parte del sistema Estatal de planeación

Secretaría de Desarrollo Social del Estado de Colima.
Programa Presupuestario 05-Desarrollo Social y Humano

Árbol de Objetivos

Alta calidad de vida

Menor pobreza

Menor violencia
intrafamiliar

Menor
discriminación

Menores niveles
de conflicto y
polarización social

Eficiencias en el
desarrollo infantil

Mayor
crecimiento
económico

Mayor
inversión

Seguridad y
paz

Bajo gasto
familiar

Baja tasa de
mortalidad

Baja tasa de
morbilidad

Disminución de
la población
vulnerable

Bajos niveles de
deserción escolar

Viviendas
adecuadas

Inclusión
social

Bajo nivel de
hacinamiento

Seguridad
alimentaria

Alta cohesión
social

La población del estado de Colima cuenta con los medios para desarrollarse social y personalmente para acceder a una mejor calidad de vida

Infraestructura
incluyente
suficiente

Carencias
sociales
atendidas

Prácticas de inclusión
social

Suficiencia y
deficiencia de
programas sociales

Alta cobertura
de seguridad
social y legal

Recursos
suficientes para
educación

Baja presencia
de carencias
alimentarias

Alta calidad y
limitaciones
de espacios
en la vivienda

Suficiente
acceso a
servicios
básicos para
población
vulnerable

Inmigración de
población vulnerable
controlable

Presupuesto
suficiente

Envejecimiento
de la población
estimado

Inclusión a los
adultos mayores

Empleo,
informalidad y
bajos ingresos

Universidad de Colima.

Programa Presupuestario 07-Educación Media Superior y Superior de la Universidad de Colima.

Árbol de Objetivos

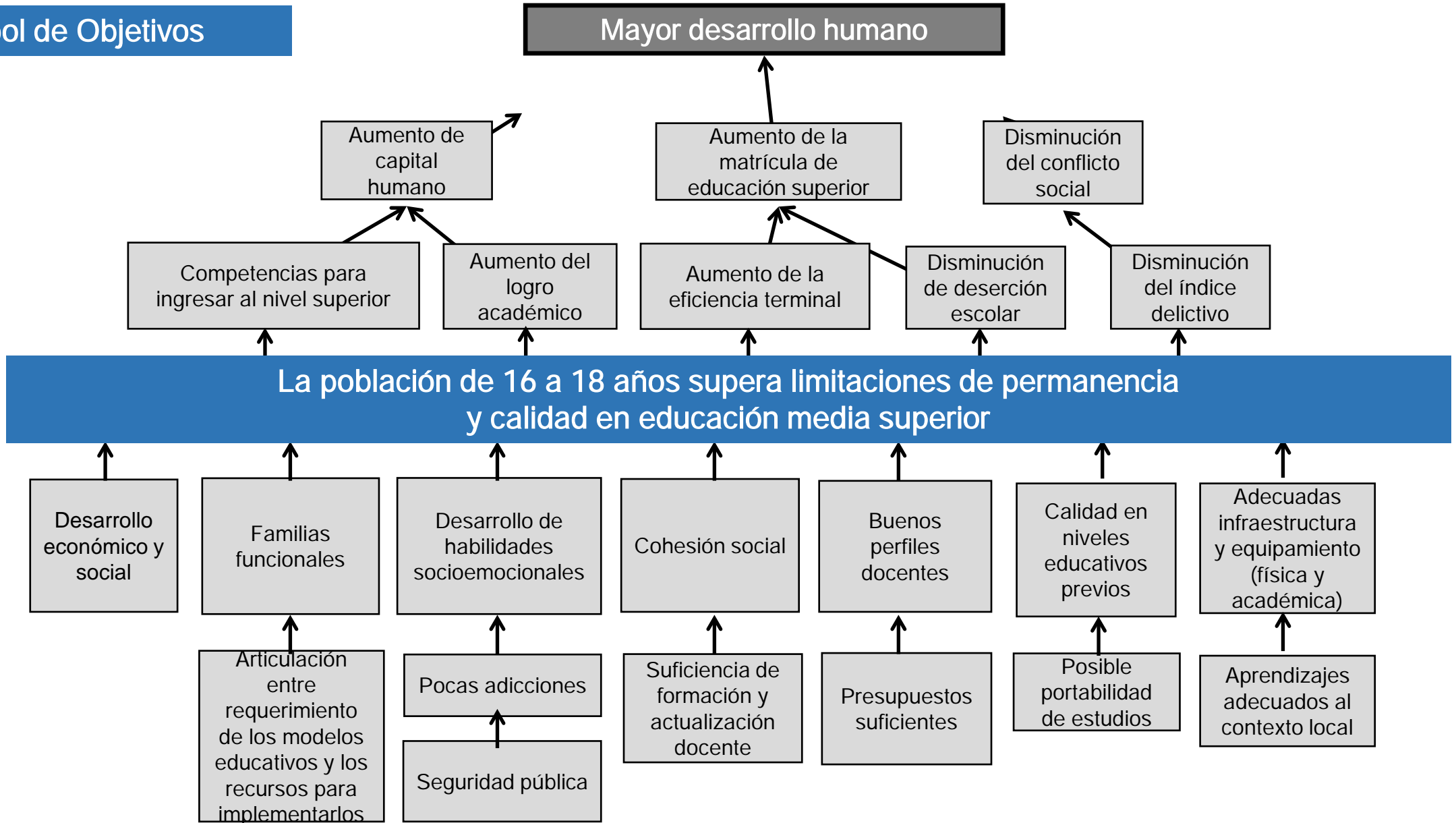

Instituto Tecnológico de Colima.

Programa Presupuestario 08-Educación Superior ITC.

Árbol de Objetivos

Alto desarrollo integral

Reducción de la pobreza

Mayor crecimiento económico

Alta productividad

Reducción del desempleo

Reducción de la informalidad

Aumento de inversiones

Amplio desarrollo empresarial

Menor polarización social

Mayor cohesión social

Alta movilidad social

Fortalecimiento del tejido social

Menor tensión social

Unión familiar

Menor migración

Reducción en los índices de inseguridad

La población de 18 a 22 años del estado de Colima enfrenta una Educación Superior con insuficiente cobertura, calidad y pertinencia

Impulsores de la oferta educativa

Suficiente en la capacitación docente

Infraestructura suficiente

Recursos humanos suficientes

Recursos económicos suficientes

Factores demográficos favorables

Baja dispersión poblacional

Amplia diversificación en los planes de estudio

Bajos niveles de migración

Factores socioculturales adversos

Bajos índices delictivos

Embarazos planeados

Amplio interés por el estudio

Impulsores de la demanda educativa

Alta eficiencia terminal en niveles previos

Suficiente calidad educativa en niveles previos

Suficiente cobertura educativa en niveles previos

Amplia acreditación de programas

Gran vinculación con las necesidades productivas

Universidad Tecnológica de Manzanillo..

Programa Presupuestario 09-Educación Superior UTeM.

Árbol de Objetivos

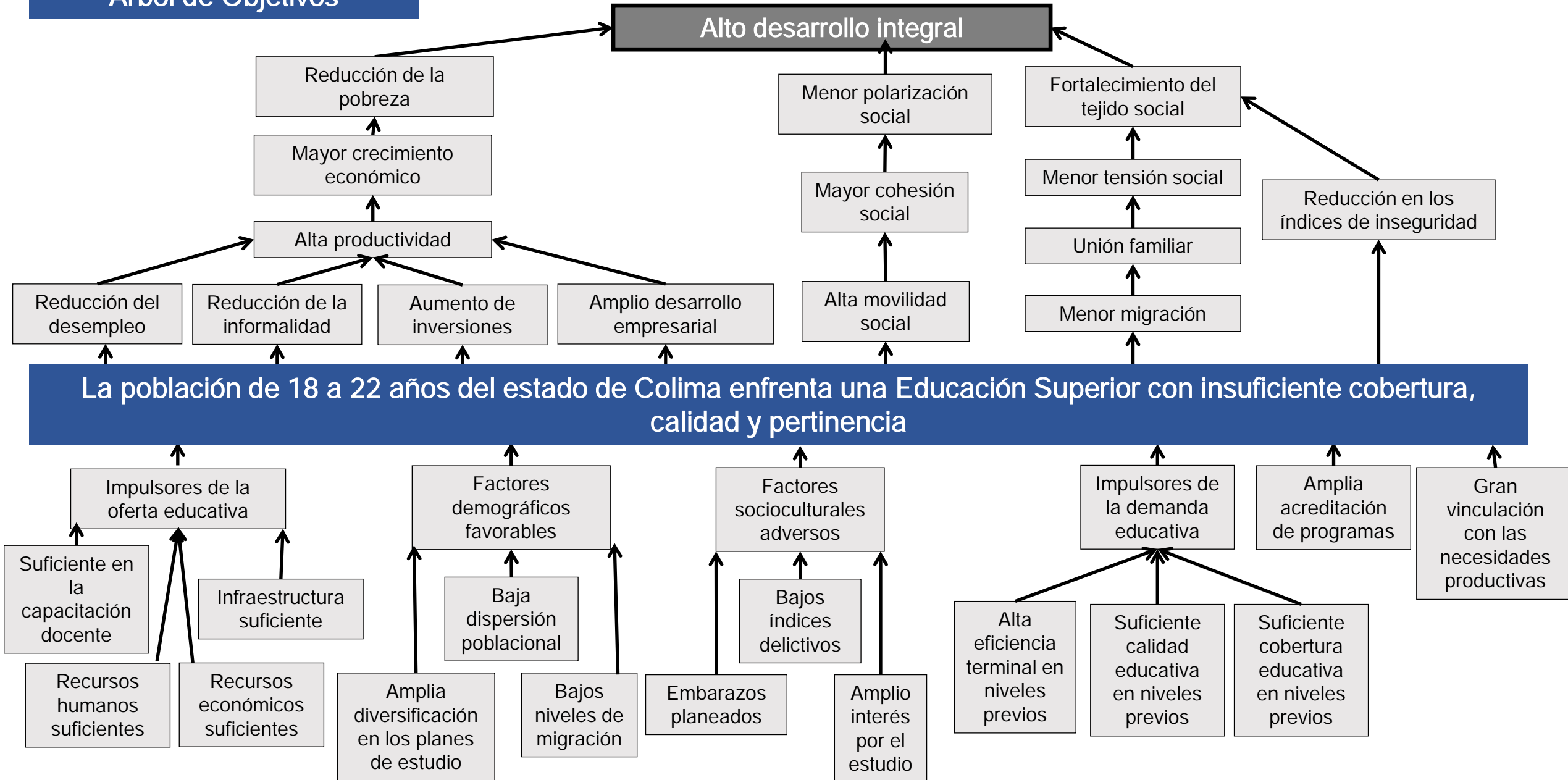

Instituto Colimense de la Infraestructura Física Educativa.

Programa Presupuestario 11-Infraestructura Educativa .

Árbol de Objetivos

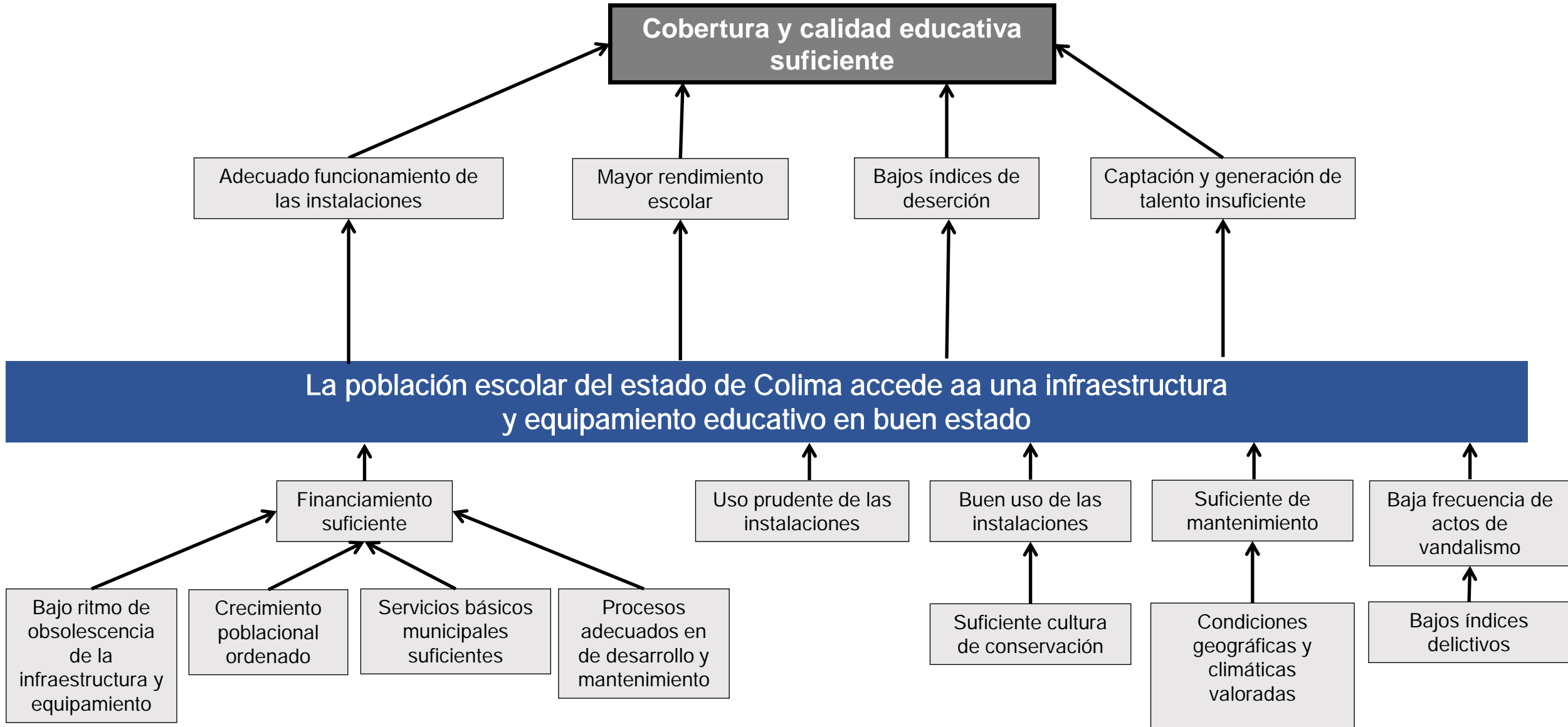

Secretaría de Cultura.
Programa Presupuestario 12- Arte y Cultura..

Árbol de objetivos

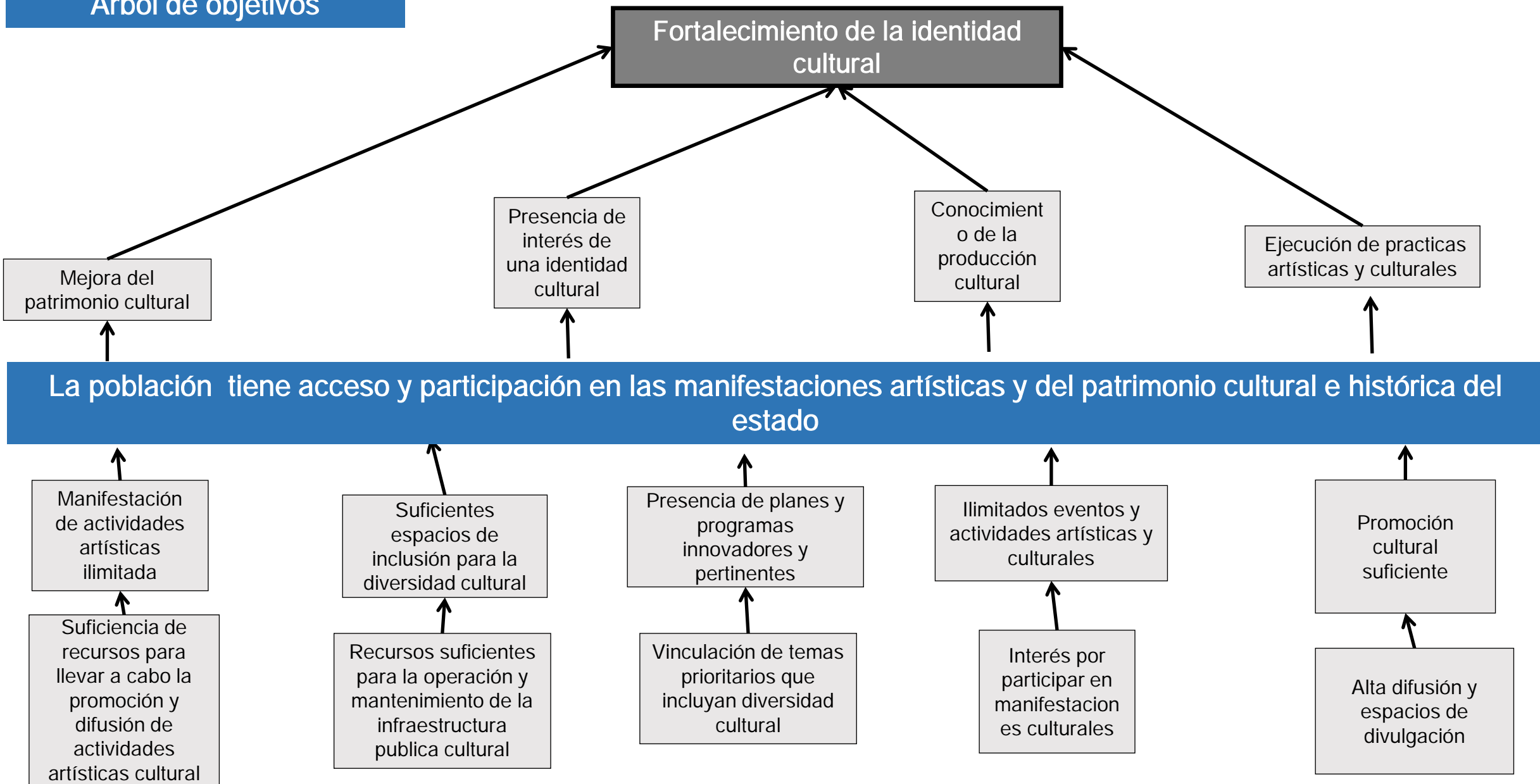

**Fideicomiso para la Promoción Turística del Estado de Colima.
Programa Presupuestario 13- Promoción Turística.**

Árbol de Objetivos

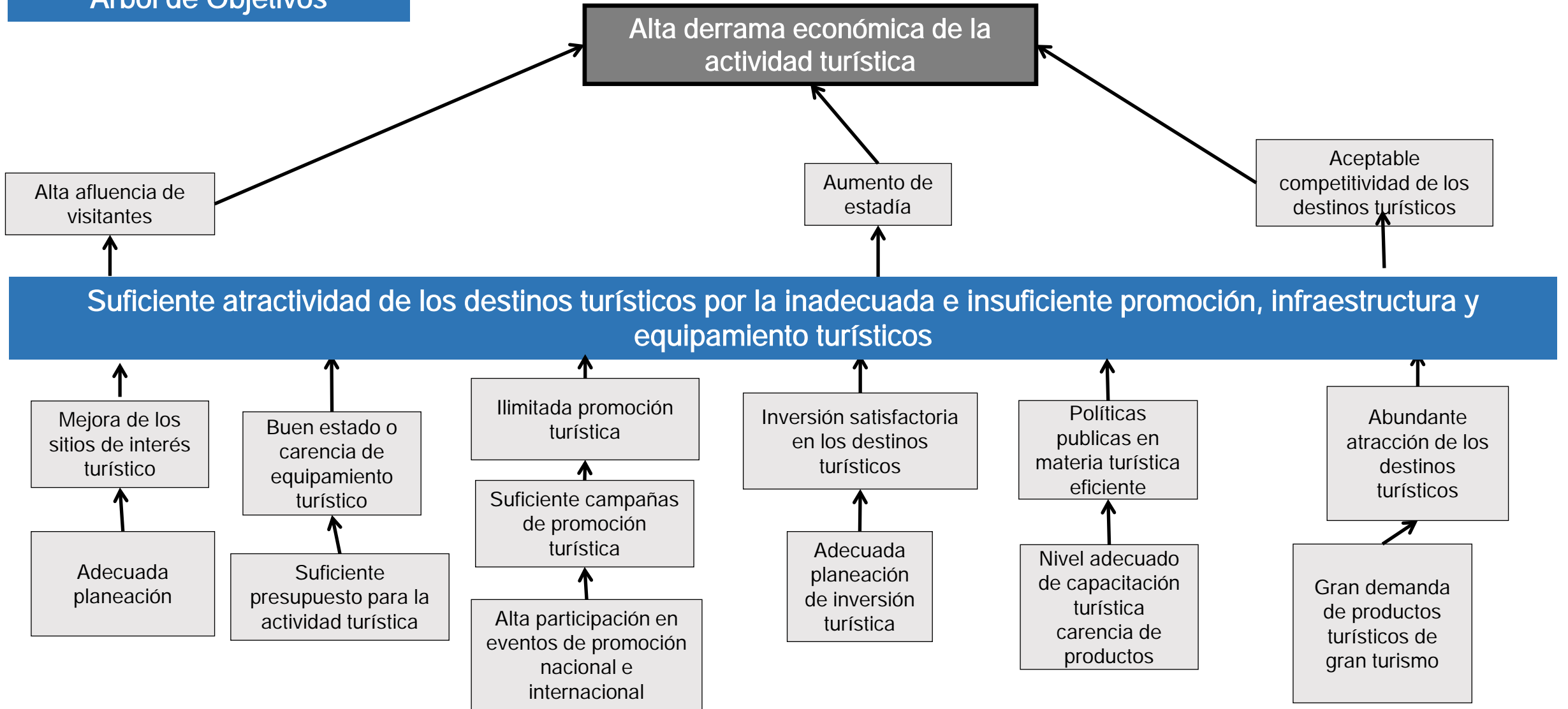

Instituto Colimense del Deporte.
Programa Presupuestario 14-Deporte y Recreación..

Árbol de Objetivo

Alta calidad de vida

Buen control de
sobre peso y
obesidad

mínima incidencia
de enfermedades
crónico-
degenerativas

Buenos resultados
deportivos en
competencias

Alta actividad física y deportiva popular, competitiva y de alto rendimiento

alta promoción de
partica regular y
sistemática actividad
física y de deporte
popular

suficiente
personal para la
practica de
actividades físicas

Ligas y clubes
eficientemente
organizados

suficiente desarrollo de
políticas publicas que impulsen
la participación de eventos y
actividades deportivas

suficiente
infraestructura y
equipamiento

Alto costo de
rehabilitación y
mantenimimio de
infraestructura deportiva

efectividad en la
participación de
deportistas de alto
rendimiento

suficiente
entrenadores
de alto
rendimiento

adecuada
detención,
selección y
desarrollo de
talentos

Sistema para el Desarrollo Integral de la Familia del Estado de Colima.
Programa Presupuestario 18-Consolidación de la Familia, Apoyo a la Niñez y Grupos Vulnerables.

Árbol de Objetivos

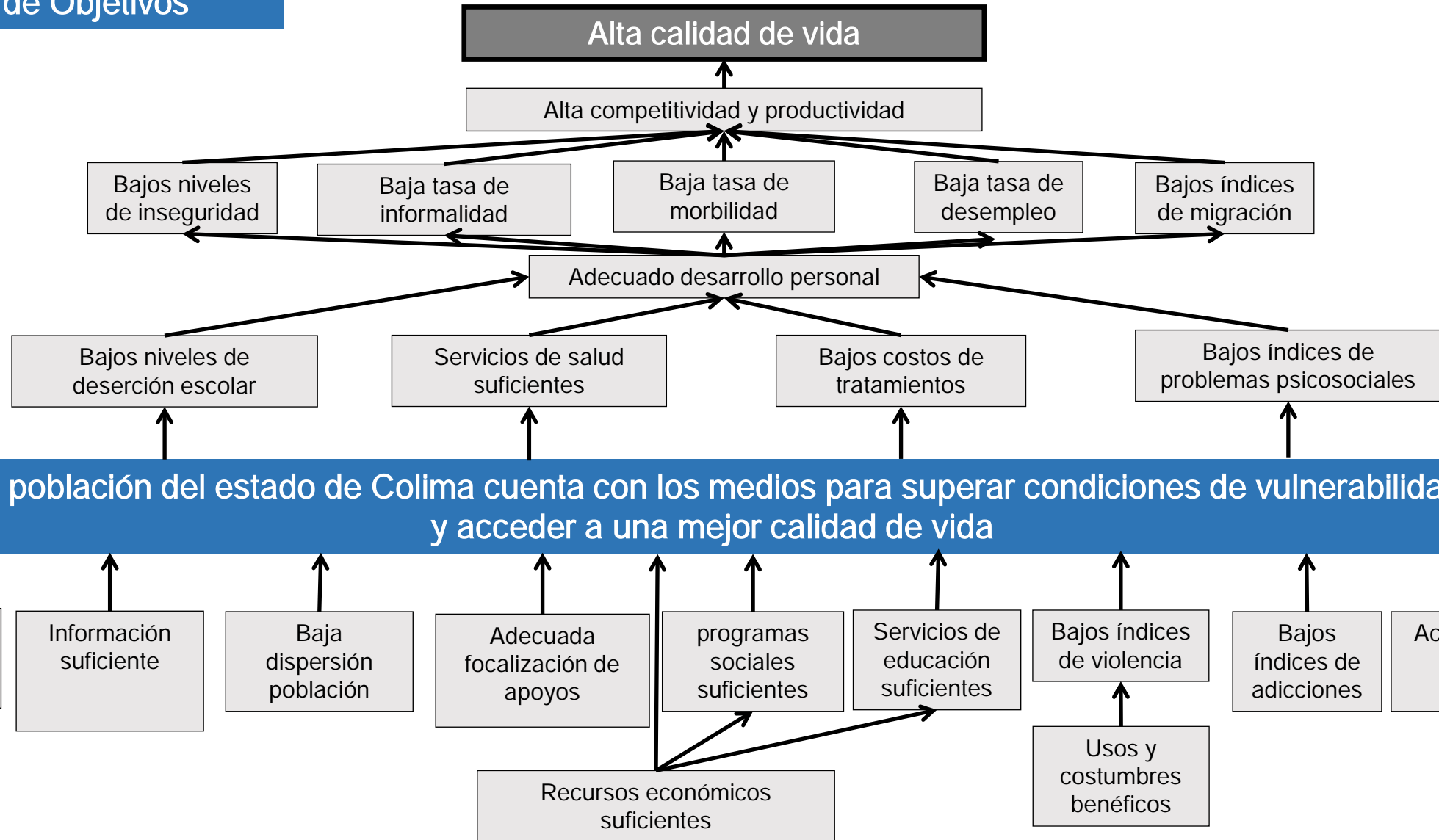

Instituto Colimense para la Discapacidad..
Programa Presupuestario 19-Apoyo a Grupos Vulnerables con Discapacidad.

Árbol de Objetivos

Alta calidad de vida

Menor pobreza

Menor violencia
intrafamiliar

Disminución de
la población
vulnerable

Bajo gasto
familiar

Mayor
crecimiento
económico

Menores niveles
de conflicto y
polarización social

Eficiencias en el
desarrollo infantil

Menor
discriminación

Bajos niveles de
deserción escolar

Baja tasa de
mortalidad

Baja tasa de
morbilidad

Mayor
inversión

Seguridad y
paz

Alta cohesión
social

Seguridad
alimentaria

Bajo nivel de
hacinamiento

Viviendas
adecuadas

Inclusión
social

La población del estado de Colima cuenta con los medios para desarrollarse social y personalmente para acceder a una mejor calidad de vida

Recursos
suficientes para
educación

Alta cobertura
de seguridad
social y legal

Suficiencia y
deficiencia de
programas sociales

Prácticas de inclusión
social

Carencias
sociales
atendidas

Infraestructura
incluyente
suficiente

Empleo,
informalidad y
bajos ingresos

Envejecimiento
de la población
estimado

Presupuesto
suficiente

Inclusión a los
adultos mayores

Inmigración de
población vulnerable
controlable

Suficiente
acceso a
servicios
básicos para
población
vulnerable

Alta calidad y
limitaciones
de espacios
en la vivienda

Baja presencia
de carencias
alimentarias

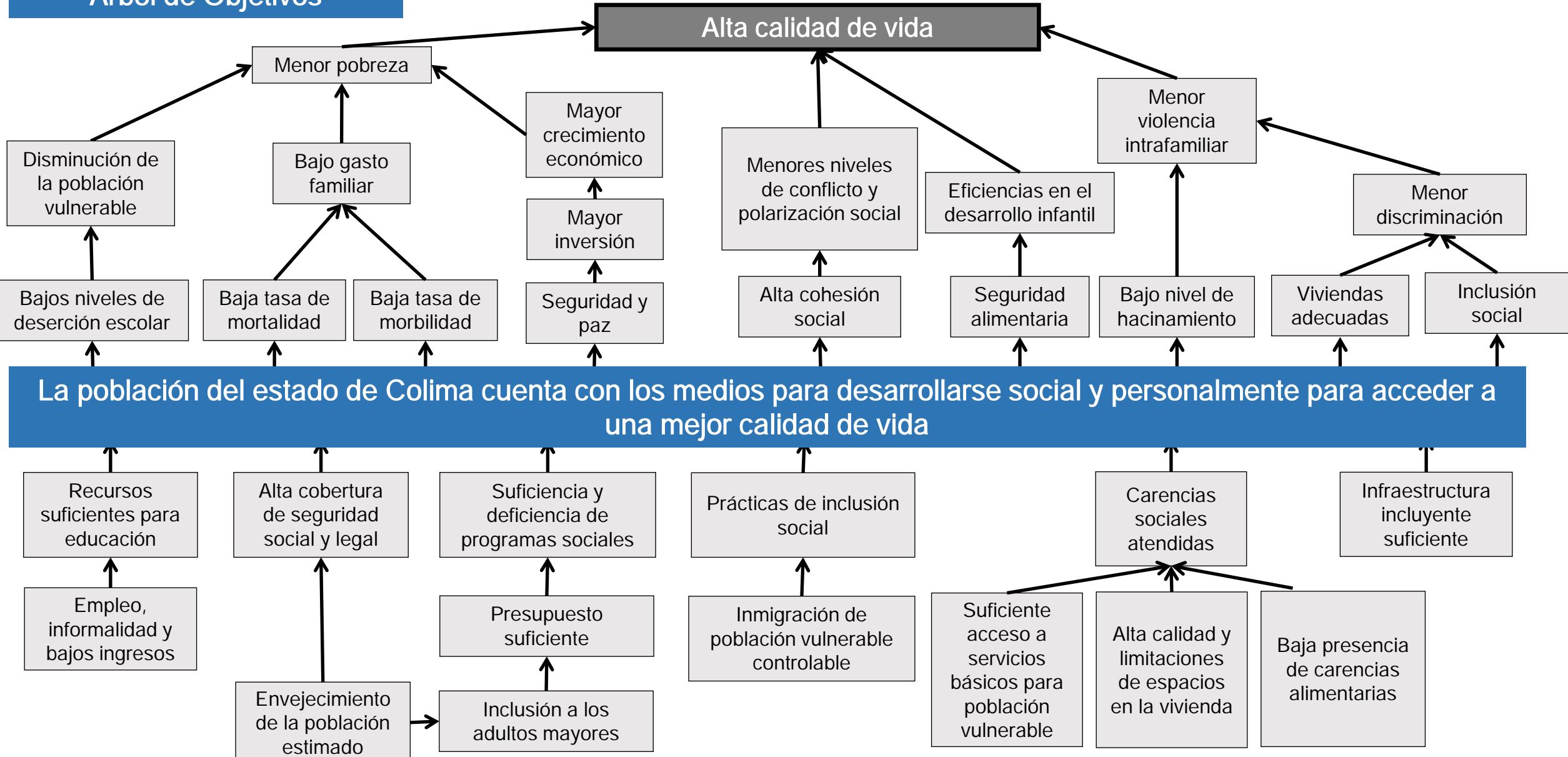

Órgano de Gestión y Control del Patrimonio Inmobiliario del Estado de Colima

Programa Presupuestario 20-Gestión y Control del Patrimonio Inmobiliario

Árbol de Objetivos



Secretaría de la Juventud

Programa Presupuestario 21-Atención a la Juventud.

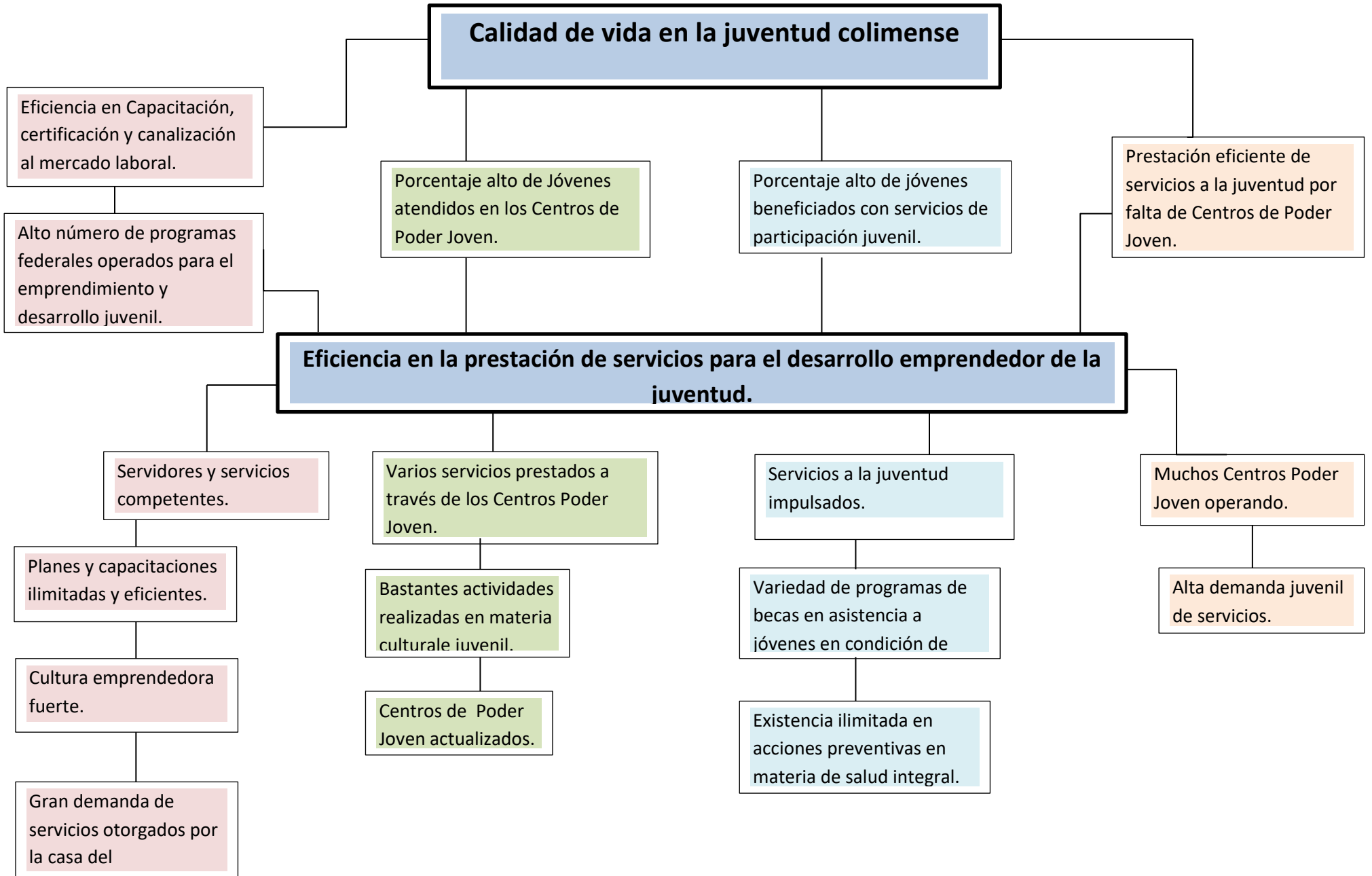

Instituto para la Atención de los Adultos Mayores

Programa Presupuestario 22-Adultos Mayores.

Árbol de Objetivos

Alta calidad de vida

Menor pobreza

Menor violencia intrafamiliar

Disminución de la población vulnerable

Bajo gasto familiar

Mayor crecimiento económico

Menores niveles de conflicto y polarización social

Eficiencias en el desarrollo infantil

Menor discriminación

Bajos niveles de deserción escolar

Baja tasa de mortalidad

Baja tasa de morbilidad

Seguridad y paz

Alta cohesión social

Seguridad alimentaria

Bajo nivel de hacinamiento

Viviendas adecuadas

Inclusión social

La población del estado de Colima cuenta con los medios para desarrollarse social y personalmente para acceder a una mejor calidad de vida

Recursos suficientes para educación

Alta cobertura de seguridad social y legal

Suficiencia y deficiencia de programas sociales

Prácticas de inclusión social

Carencias sociales atendidas

Infraestructura incluyente suficiente

Empleo, informalidad y bajos ingresos

Envejecimiento de la población estimado

Presupuesto suficiente

Inmigración de población vulnerable controlable

Suficiente acceso a servicios básicos para población vulnerable

Alta calidad y limitaciones de espacios en la vivienda

Baja presencia de carencias alimentarias

Inclusión a los adultos mayores

Secretaría del Trabajo y Previsión Social.
Programa Presupuestario 23-Promoción de la Competitividad y el Empleo

Árbol de Objetivos

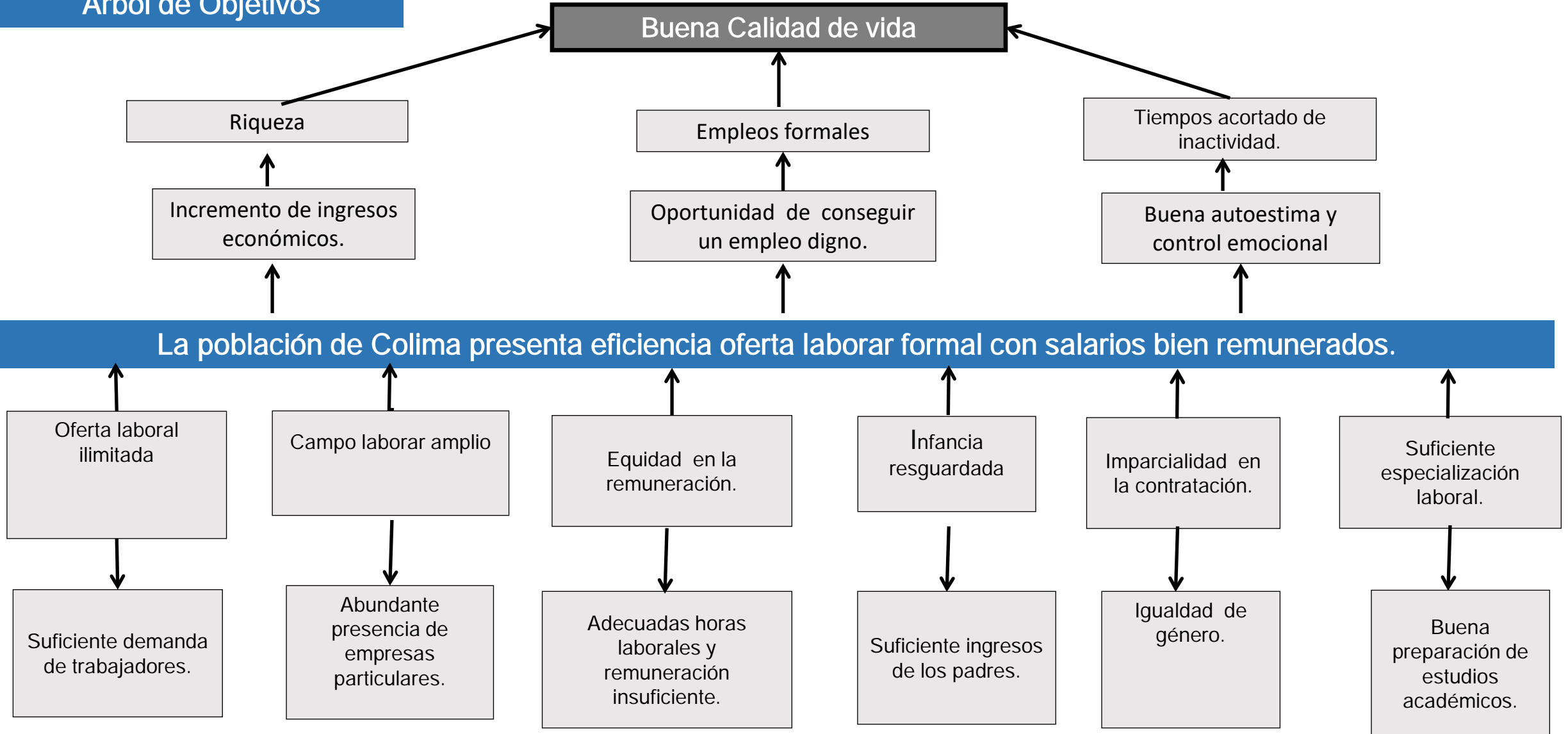

Secretaría de Fomento Económico.
Programa Presupuestario 24-Desarrollo Económico.

Árbol de Objetivos



Secretaría de Desarrollo Rural.

Programa Presupuestario 25-Modernización del Sector Agropecuario, Acuícola, Pesquero y Forestal.

Árbol de Objetivos

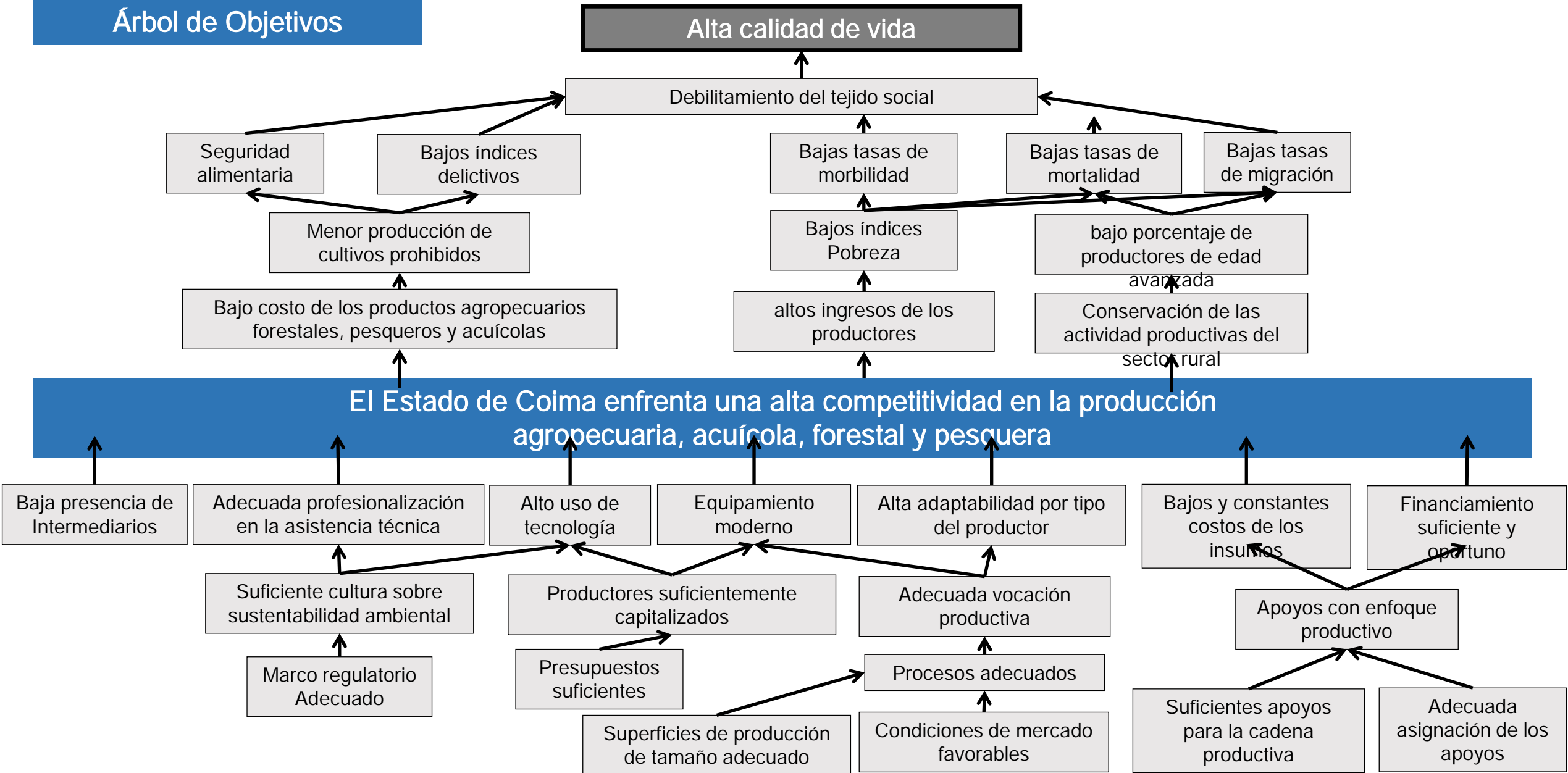

Secretaría de Turismo..
Programa Presupuestario 26-Impulso del Sector Turístico Competitivo y Sustentable.

Árbol de Objetivos

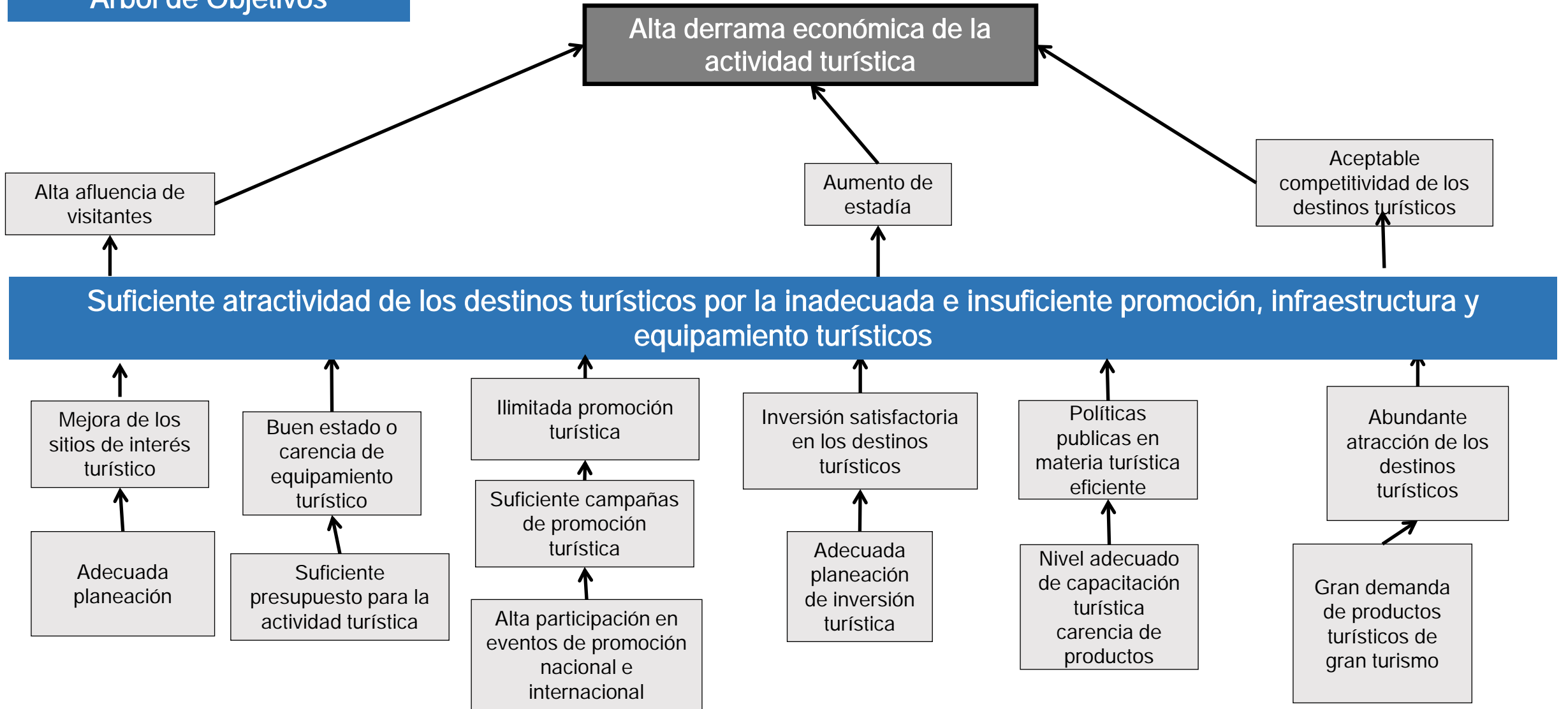

Instituto Electoral del Estado de Colima.

Programa Presupuestario 29-Administración Electoral.

Árbol de objetivos

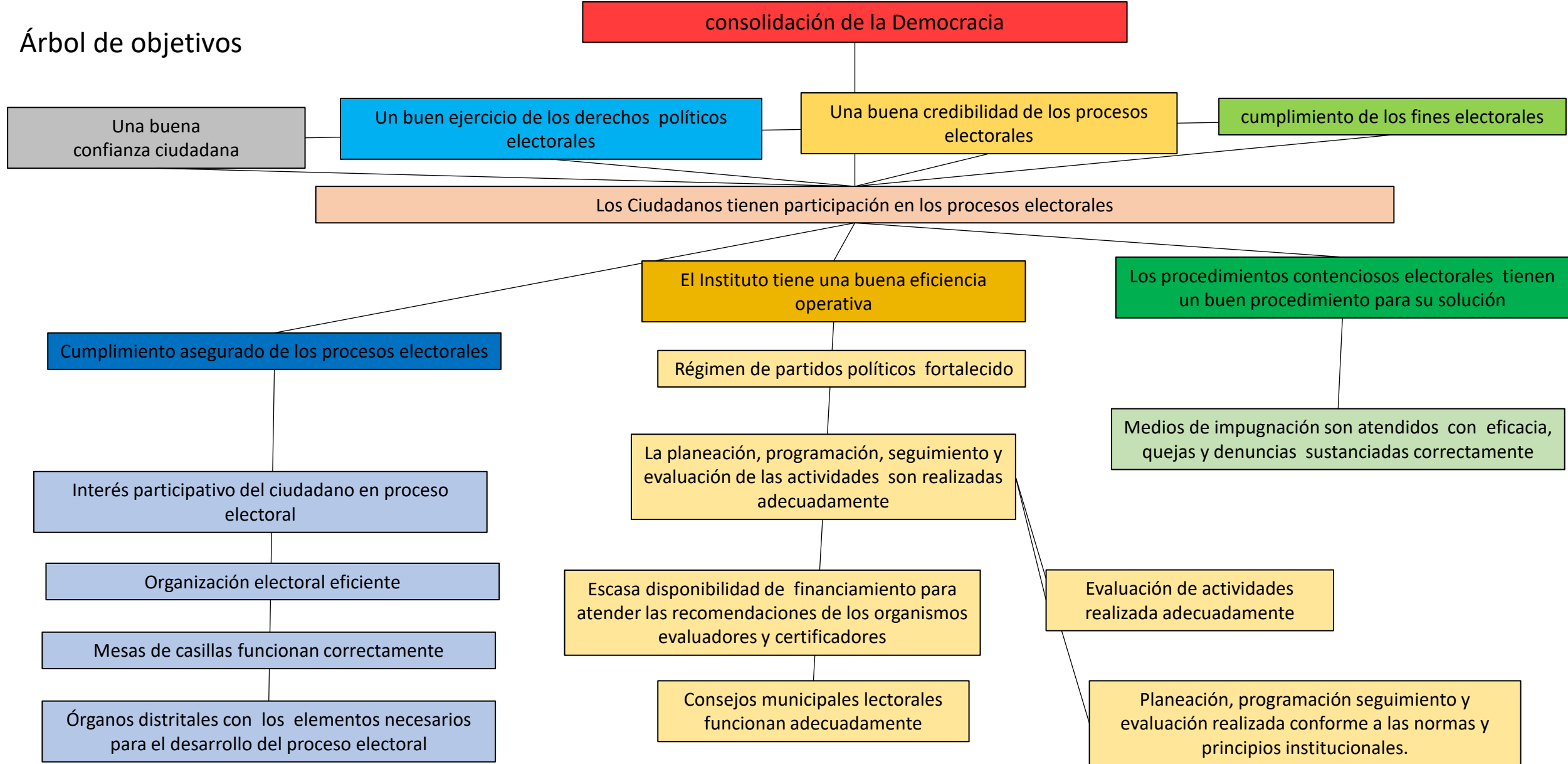

Secretaría de Seguridad Pública.
Programa Presupuestario 33-Seguridad Pública y Prevención del Delito.

Árbol de Objetivos

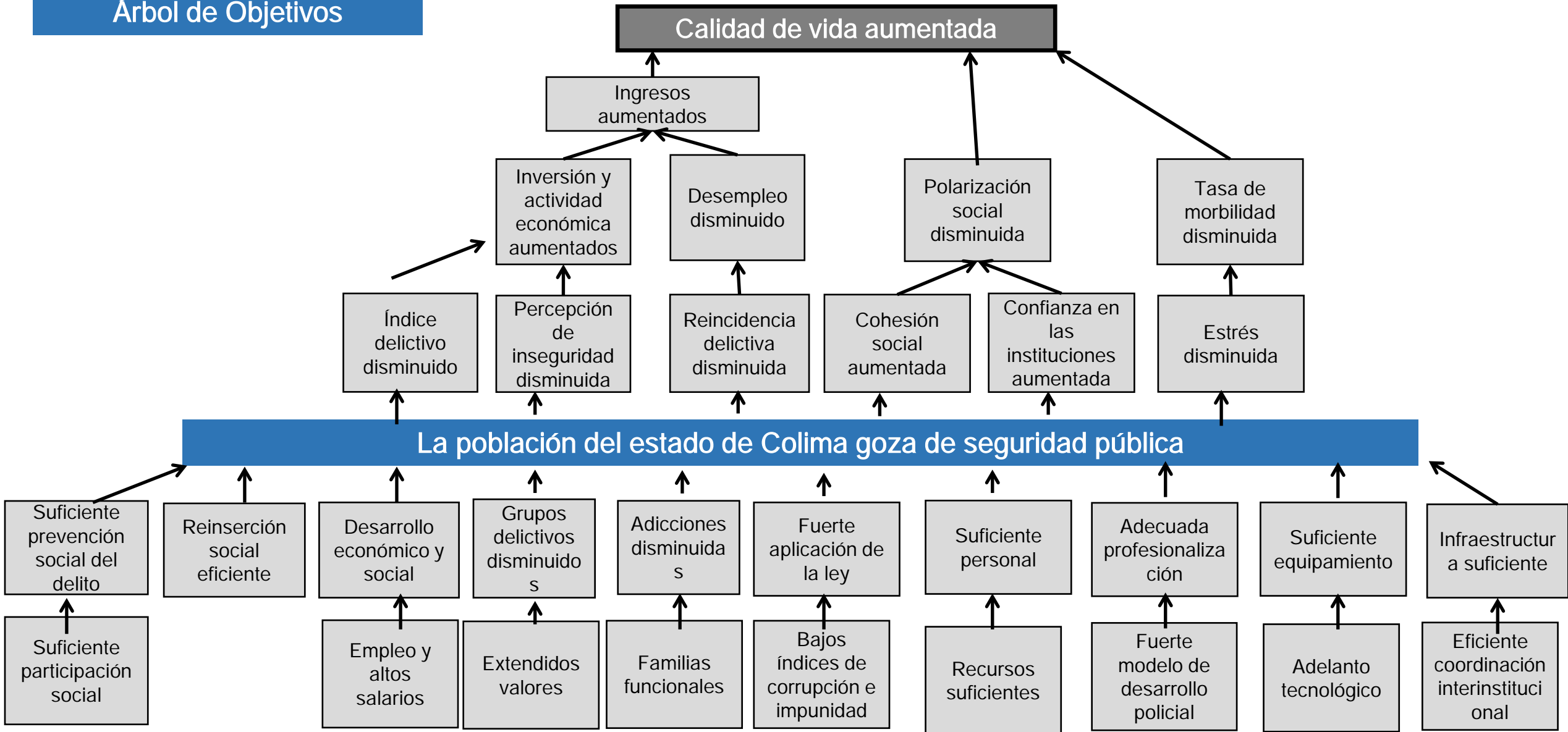

Instituto para el Registro del Territorio del Estado de Colima.

Programa Presupuestario 37-Registro del Territorio.

Árbol de Objetivos



Comisión Estatal del Agua de Colima..

Programa Presupuestario 38- Agua Potable, Alcantarillado y Saneamiento.

Árbol de Objetivos

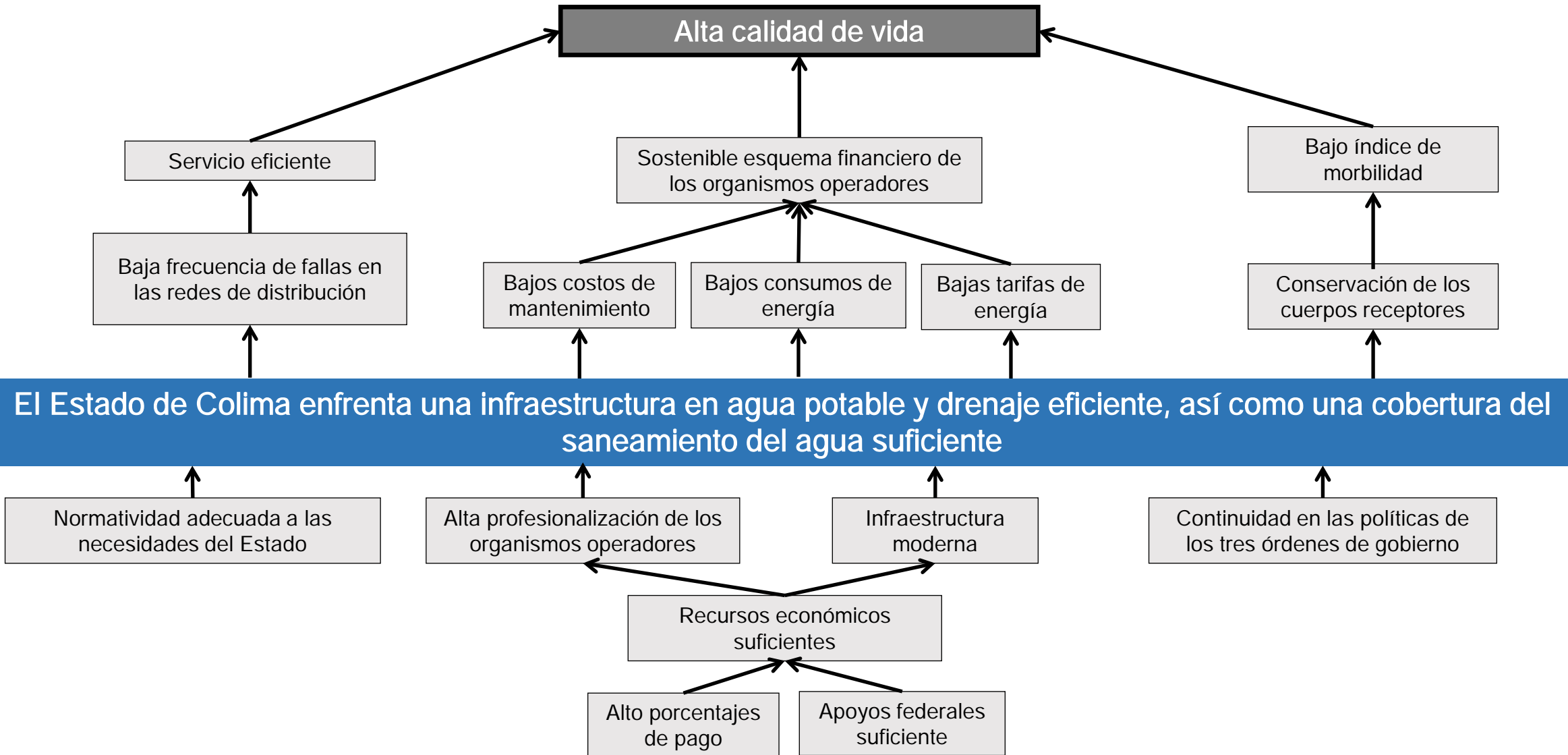

Instituto para el Medio Ambiente y Desarrollo Sustentable.

Programa Presupuestario 40-Educación y Cultura Ambiental.

Árbol de Objetivos

Garantizar el manejo sustentable de los recursos naturales

Disminuye la vulnerabilidad y se tiene mayor resiliencia ante los efectos del cambio climático.

Se frena la pérdida biodiversidad

Se estabilizan los ciclos hidrológicos locales.

Se mejora la calidad ambiental y el bienestar humano

Se controla y disminuye la contaminación del aire, suelo y agua.

La población del estado de Colima participa responsablemente en materia de conservación, restauración y aprovechamiento sustentable de los recursos naturales, mitigación y adaptación al cambio climático y la cultura ambiental.

Adecuado uso del territorio y aprovechamiento sustentable de los recursos naturales.

Financiamiento suficiente y oportuno

Crecimiento económico ordenado con base en criterios ecológicos.

Valoración de la importancia de los recursos naturales por parte de la población.

Cumplimiento de la normatividad ambiental y con vinculación con otros sectores.

Desempeño de funciones realizada correctamente

Gastos operativos adecuados

Erogación de recursos para el PBR-SED aplicados correctamente.

Eficiente aplicación de gastos en servicios personales

Secretaría de Planeación y Finanzas.

Programa Presupuestario 41-Finanzas Transparentes y Eficientes.

Árbol de objetivos

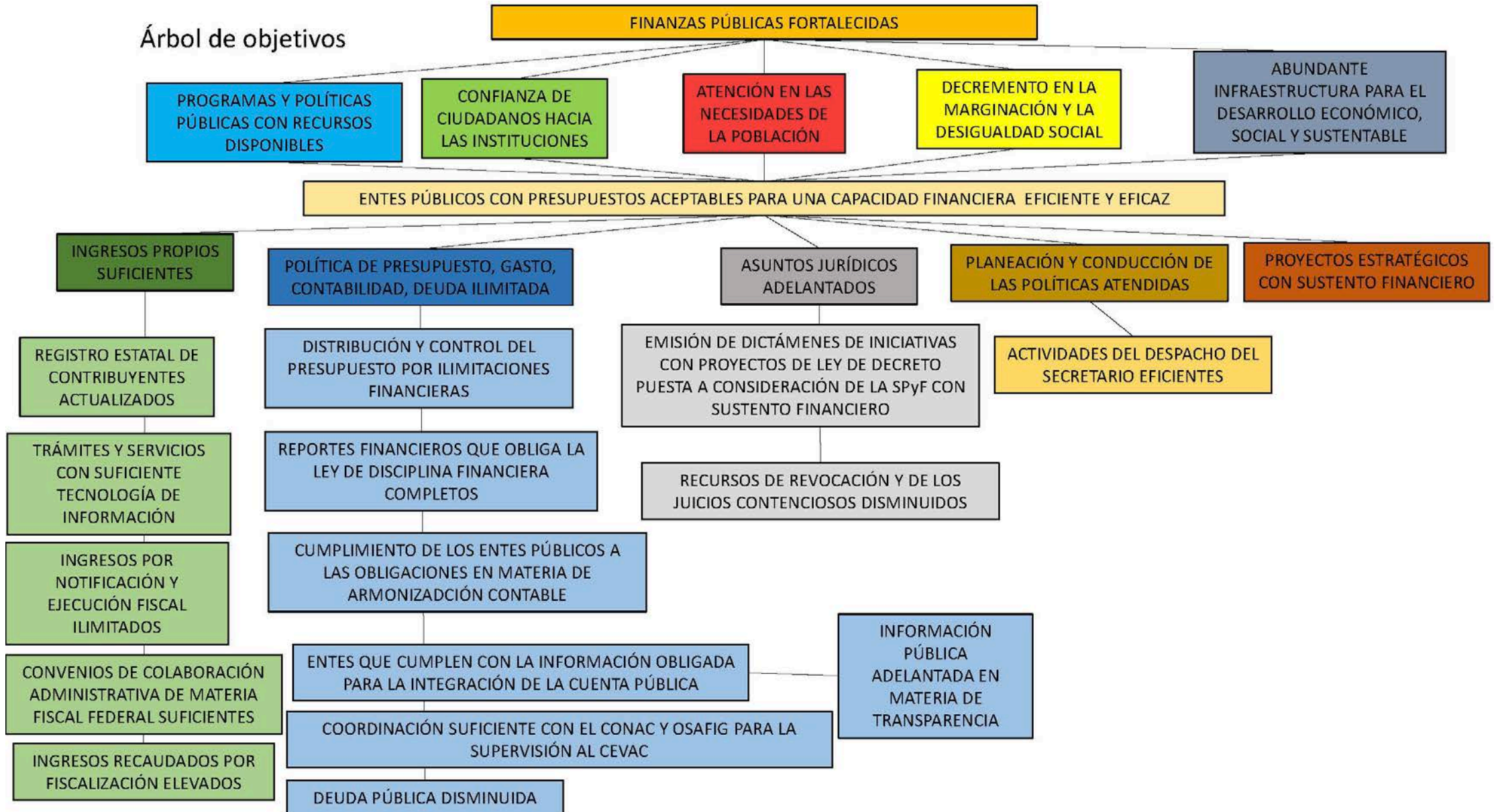

Secretaría de Administración y Gestión Pública.
Programa Presupuestario 42-Administración Pública.

Árbol de Objetivos

Consolidación de una gestión pública eficiente

Propiciar un Gobierno eficiente.

Mejorar la percepción ciudadana.

Alta calidad en el servicio prestado.

Excelentes servicios de equipamiento, tecnología y recursos materiales de las distintas dependencias y entidades del poder ejecutivo.

Las dependencias y entidades de la administración pública del estado cuentan con los elementos humanos, materiales, técnicos y de servicio necesarios, para cumplir de manera oportuna con sus atribuciones y funciones.

Administración y optimización del uso de los recursos, realizadas adecuadamente

- Adecuada administración y optimización del uso de los recursos.
- Aplicación de la legislación vigente realizada
- Proyectos estratégicos elaborados
- Planeación y organización de los eventos.

Servicios generales atendidos correctamente

- Servicio de luz atendido
- Seguros y mantenimiento vehicular atendido.
- Telefonía e internet. Atendido.
- Bienes muebles e inmuebles atendido.
- otros servicios generales atendidos.
- Servicio de combustibles y lubricante atendidos.
- Impulso de las nuevas TICs realizadas

Bienes y servicios del Gobierno del Estado, mejoradas suficientemente

- Adquisición de bienes y servicios realizadas.

Enfoque de calidad, implementada correctamente

- Sistema de Gestión de Calidad implementada

Bienes patrimoniales incorporados al inventario actualizado del Gobierno del Estado correctamente

- sistema de control interno implementado
- Control y resguardo de archivos de trámite y de concentración realizado.

Financiamiento suficiente y oportuno

Desempeño de Funciones, implementado correctamente

- Recursos de Capital Humano administrado.
- Servidores públicos capacitados.
- Profesionalización del Capital Humano brindada.

Instituto Colimense para la Sociedad de la Información y el Conocimiento.
Programa Presupuestario 45-Agenda Digital..

Árbol de Objetivos

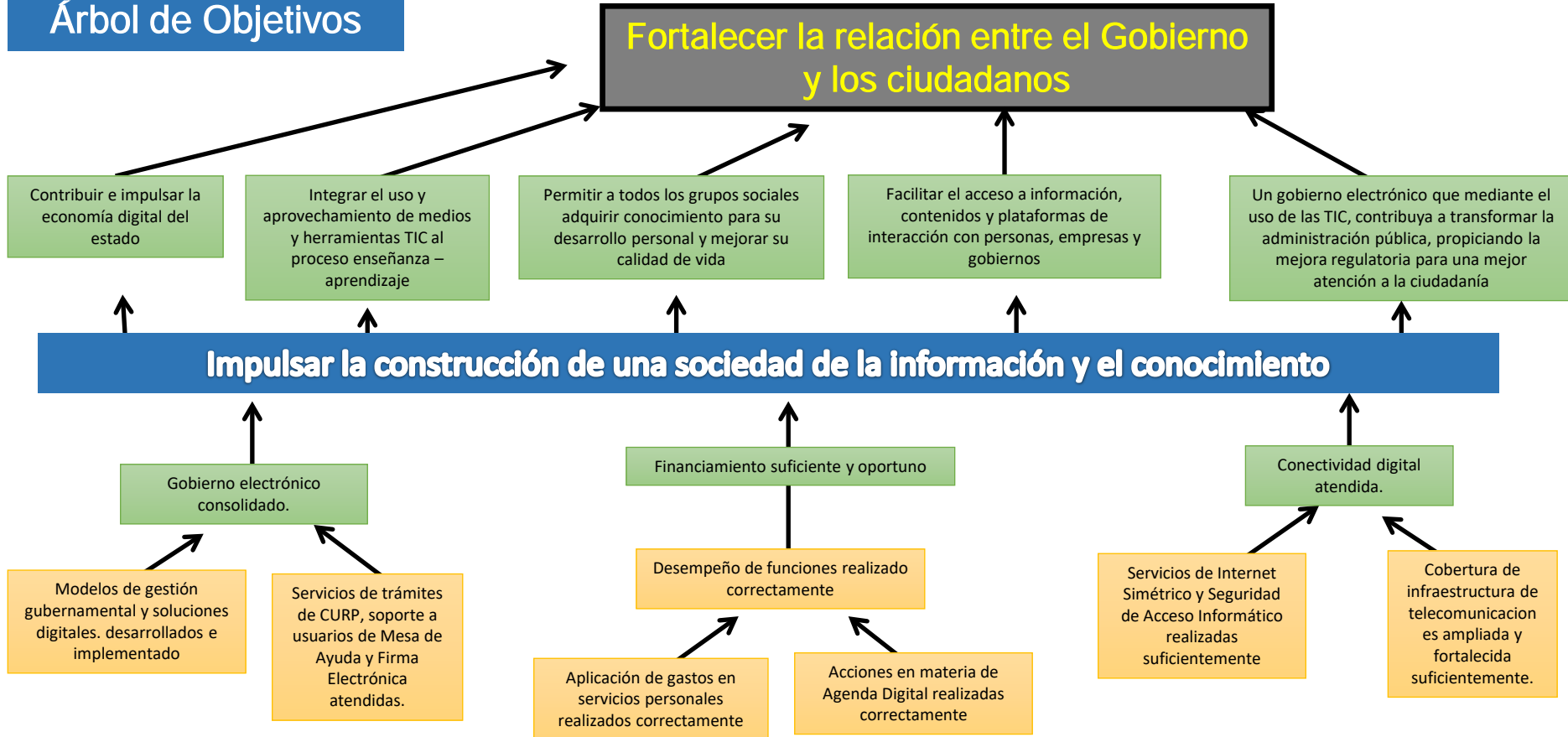

Instituto de Transparencia, Acceso a la Información Pública y Protección de Datos del Estado de Colima.
Programa Presupuestario 46- Acceso a la Información Pública.

Árbol de Objetivos

Alta Transparencia y Participación Ciudadana

Contribuir a una función pública transparente y respetuosa de los datos personales.

Posicionar el ejercicio de los derechos tutelados.

Fortalecer las acciones de difusión y promoción de los derechos tutelados a efectos de lograr una mayor cantidad de población que solicita, consulta y denuncia.

Conocimiento del derecho de acceso a la información pública y de protección de datos personales

Se incrementa el ejercicio de estos derechos humanos.

Capacitados a funcionarios públicos y a la sociedad civil impartidos correctamente

Capacitados a funcionarios públicos impartidos

Decisiones tomadas correctamente

Cursos y talleres de sensibilización dirigidos a la sociedad civil

Financiamiento suficiente y oportuno

Desempeño de funciones realizada correctamente

Gastos operativos adecuados

Eficiente aplicación de gastos en servicios personales

**Secretaría Ejecutiva del Sistema Anticorrupción del Estado de Colima.
Programa Presupuestario 47-Sistema Estatal Anticorrupción.**

Árbol de Objetivos

Contribuir el Combate a la
Corrupción Mediante el Sistema
Estatal de Anticorrupción

Credibilidad a las instituciones gubernamentales por
parte de la sociedad

La población del Estado de Colima cuenta con un sistema estatal de anticorrupción que garantiza la prevención,
investigación y sanción de las faltas administrativas y los hechos de corrupción

Sistema estatal anticorrupción
integrado

Nula corrupción y
faltas administrativas

Desempeño de funciones atendida

Gastos operativos
adecuados

Eficiente
aplicación de
gastos en servicios
personales

Despacho del C. Gobernador.

Programa Presupuestario 48- Administración y Operación del Despacho del Gobernador.

Árbol de Objetivos

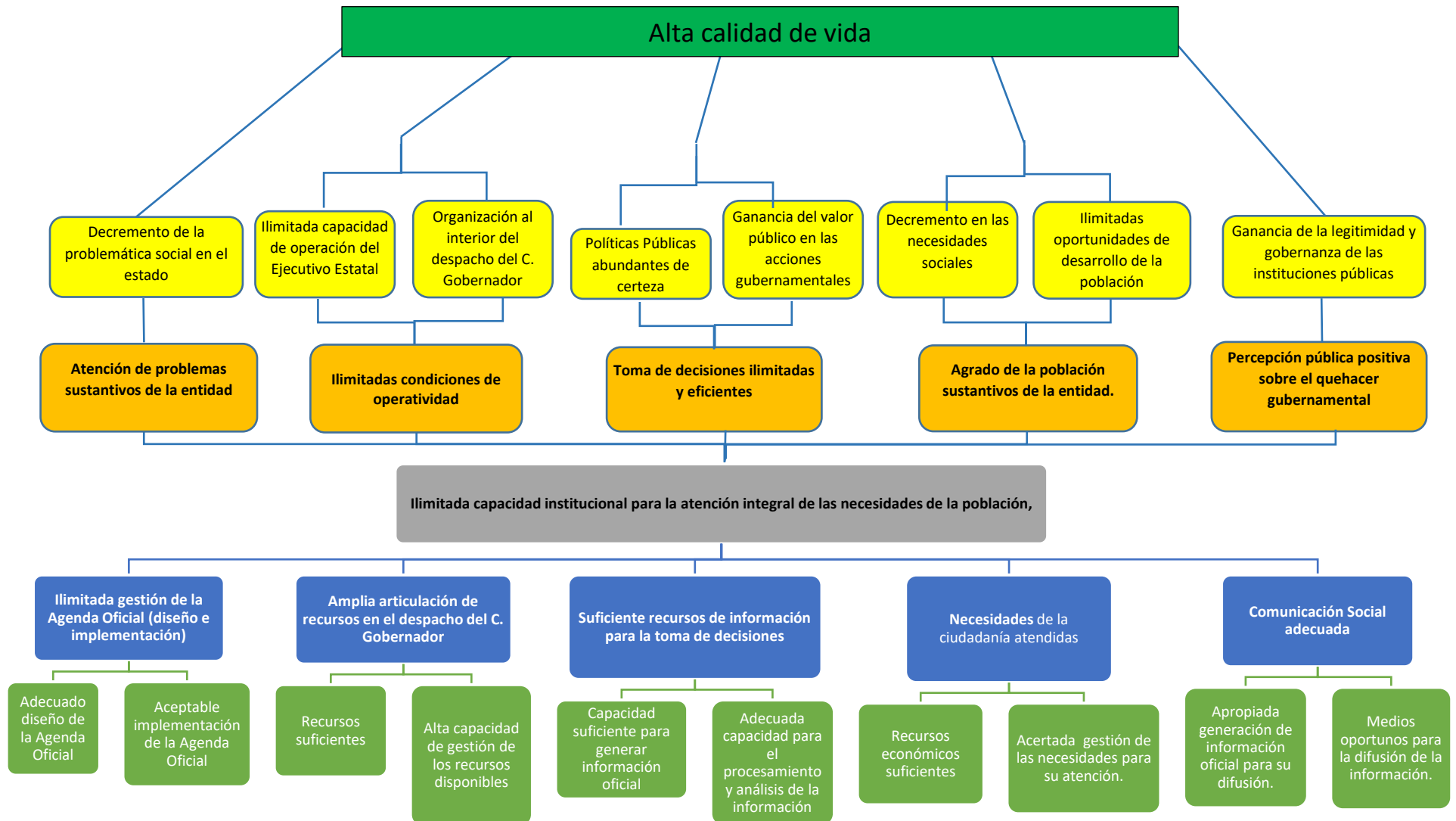

Secretaría de Planeación y Finanzas..
Programa Presupuestario 54- Sistema Estatal de Planeación Democrática.

Árbol de Objetivos

Administración Pública eficiente para proveer los bienes y servicios que requiera la población

Amplia capacidad institucional para desempeñar adecuadamente el proceso de planeación

Mecanismos para la planeación eficientes y obsoletos

Ciudadanía informada y con involucramiento en el proceso de planeación

Sistema Estatal de planeación democrática con fines y propósitos cumplidos

La población de Colima cumple con los instrumentos de planeación, programación, monitoreo, seguimiento y evaluación eficientes, transparentes y accesibles

Competencias institucionales actualizadas

Marco normativo armonizado con la federación

Amplio aprovechamiento de las herramientas tecnológicas

Alta participación ciudadana en el proceso de planeación

Elevado aprovechamiento del sistema Estatal de planeación

Instituciones actualizadas en el proceso de planeación

Funcionarios suficientemente capacitados en el proceso de planeación

Marco normativo local actualizado

Sistemas de información altamente desarrolladas

Mucho interés de la ciudadanía en participar en los procesos de planeación

Eficiente operación de los subcomités que forman parte del sistema Estatal de planeación

Contraloría General del Estado.
Programa Presupuestario 56- Transparencia y Control Gubernamental.



**Secretaría de Educación.
Programa Presupuestario 63-Educación Inicial.**

Árbol de Objetivos

Alta calidad de vida

Disminución de problemática social

Logro académico de los alumnos aumentado

Alto desempeño académico de niveles posteriores

Disminución del rezago educativo

Disminución de deserción escolar

Adecuados procesos de enseñanza aprendizaje

Planteles y equipo en buen estado

Adecuadas competencias y habilidades digitales

Adecuada evaluación de alumnos

Adecuada educación incluyente

Adecuado seguimiento y acompañamiento del docente

La población de 3 a 15 años del estado de Colima accede a una educación de calidad

Recursos e inclusión

Población conectada

Buena salud

Perfil idóneo en docentes

Formación continua

Actualización pertinente de contenidos

Evaluación docente eficiente

Equipamiento y TICS adecuados

Alta escolaridad de los padres

Pocas adicciones

Bajas carencias alimentarias

Libros de textos adecuados

Bajo número de alumnos por maestro

Atención adecuada a educación especial

Evaluación eficiente de programas

Cohesión familiar

Fuerte autonomía de gestión escolar

Presupuesto suficiente

Infraestructura educativa adecuada

Secretaría de Educación.
Programa Presupuestario 64-Educación Básica.

Árbol de Objetivos

Alta calidad de vida

Disminución de problemática social

Logro académico de los alumnos aumentado

Alto desempeño académico de niveles posteriores

Disminución del rezago educativo

Disminución de deserción escolar

Adecuados procesos de enseñanza aprendizaje

Planteles y equipo en buen estado

Adecuadas competencias y habilidades digitales

Adecuada evaluación de alumnos

Adecuada educación incluyente

Adecuado seguimiento y acompañamiento del docente

La población de 3 a 15 años del estado de Colima accede a una educación de calidad

Recursos e inclusión

Población conectada

Buena salud

Perfil idóneo en docentes

Formación continua

Actualización pertinente de contenidos

Evaluación docente eficiente

Equipamiento y TICS adecuados

Alta escolaridad de los padres

Pocas adicciones

Bajas carencias alimentarias

Libros de textos adecuados

Bajo número de alumnos por maestro

Atención adecuada a educación especial

Evaluación eficiente de programas

Cohesión familiar

Fuerte autonomía de gestión escolar

Presupuesto suficiente

Infraestructura educativa adecuada

Secretaría de Educación.
Programa Presupuestario 65- Educación Media Superior.

Árbol de Objetivos

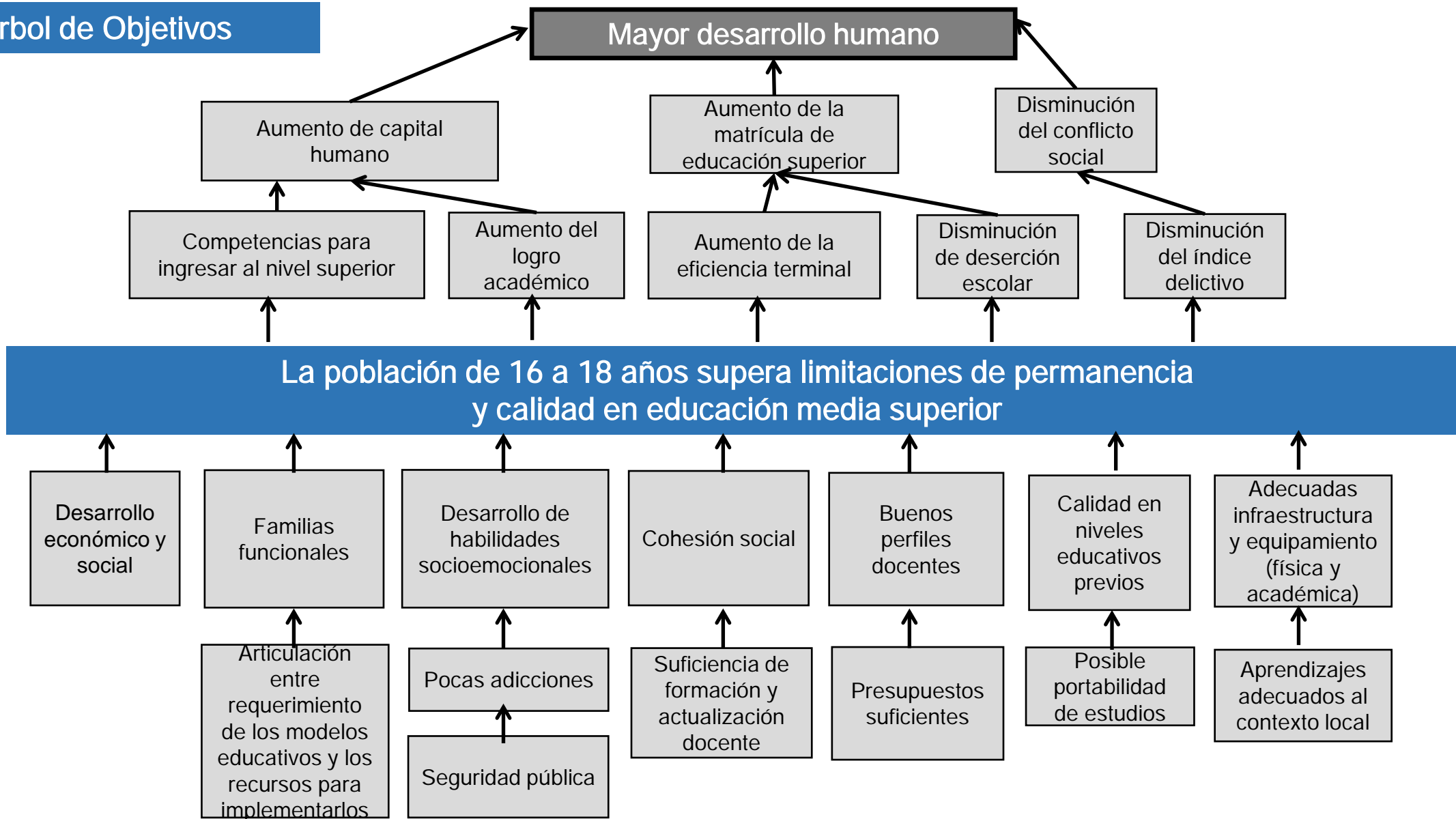

Secretaría de Educación.
Programa Presupuestario 66- Educación Superior.

Árbol de Objetivos

Alto desarrollo integral

Reducción de la pobreza

Mayor crecimiento económico

Alta productividad

Reducción del desempleo

Reducción de la informalidad

Aumento de inversiones

Amplio desarrollo empresarial

Menor polarización social

Mayor cohesión social

Alta movilidad social

Fortalecimiento del tejido social

Menor tensión social

Unión familiar

Menor migración

Reducción en los índices de inseguridad

La población de 18 a 22 años del estado de Colima enfrenta una Educación Superior con insuficiente cobertura, calidad y pertinencia

Impulsores de la oferta educativa

Suficiente en la capacitación docente

Infraestructura suficiente

Recursos humanos suficientes

Recursos económicos suficientes

Factores demográficos favorables

Baja dispersión poblacional

Amplia diversificación en los planes de estudio

Bajos niveles de migración

Factores socioculturales adversos

Bajos índices delictivos

Embarazos planeados

Amplio interés por el estudio

Impulsores de la demanda educativa

Alta eficiencia terminal en niveles previos

Suficiente calidad educativa en niveles previos

Suficiente cobertura educativa en niveles previos

Amplia acreditación de programas

Gran vinculación con las necesidades productivas

Secretaría de Movilidad.
Programa Presupuestario 75- Programa de Movilidad.

Árbol de Objetivos

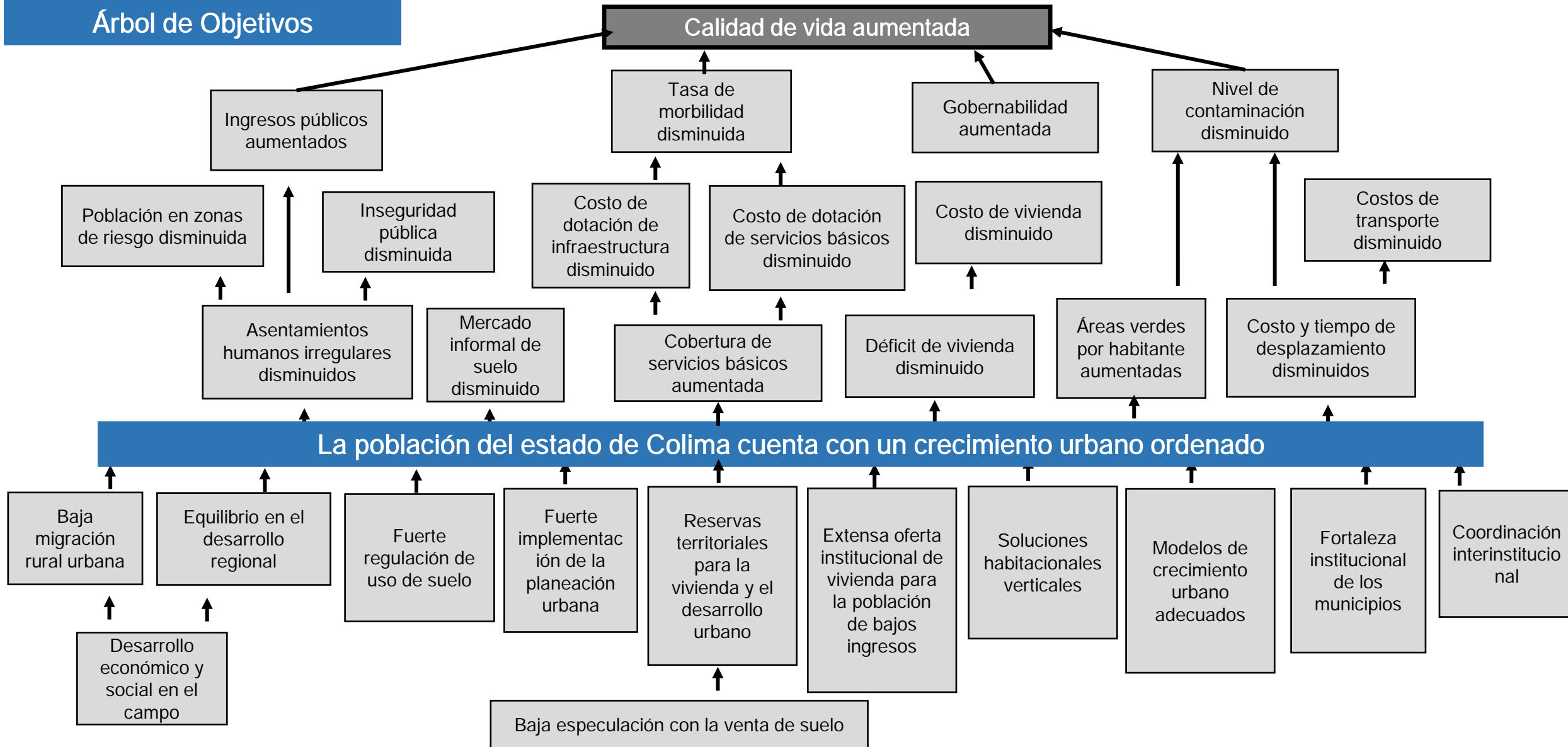

Secretaría General de Gobierno.

Programa Presupuestario 77- Consolidación de la Gobernabilidad Democrática del Estado de Colima.

Árbol de objetivos

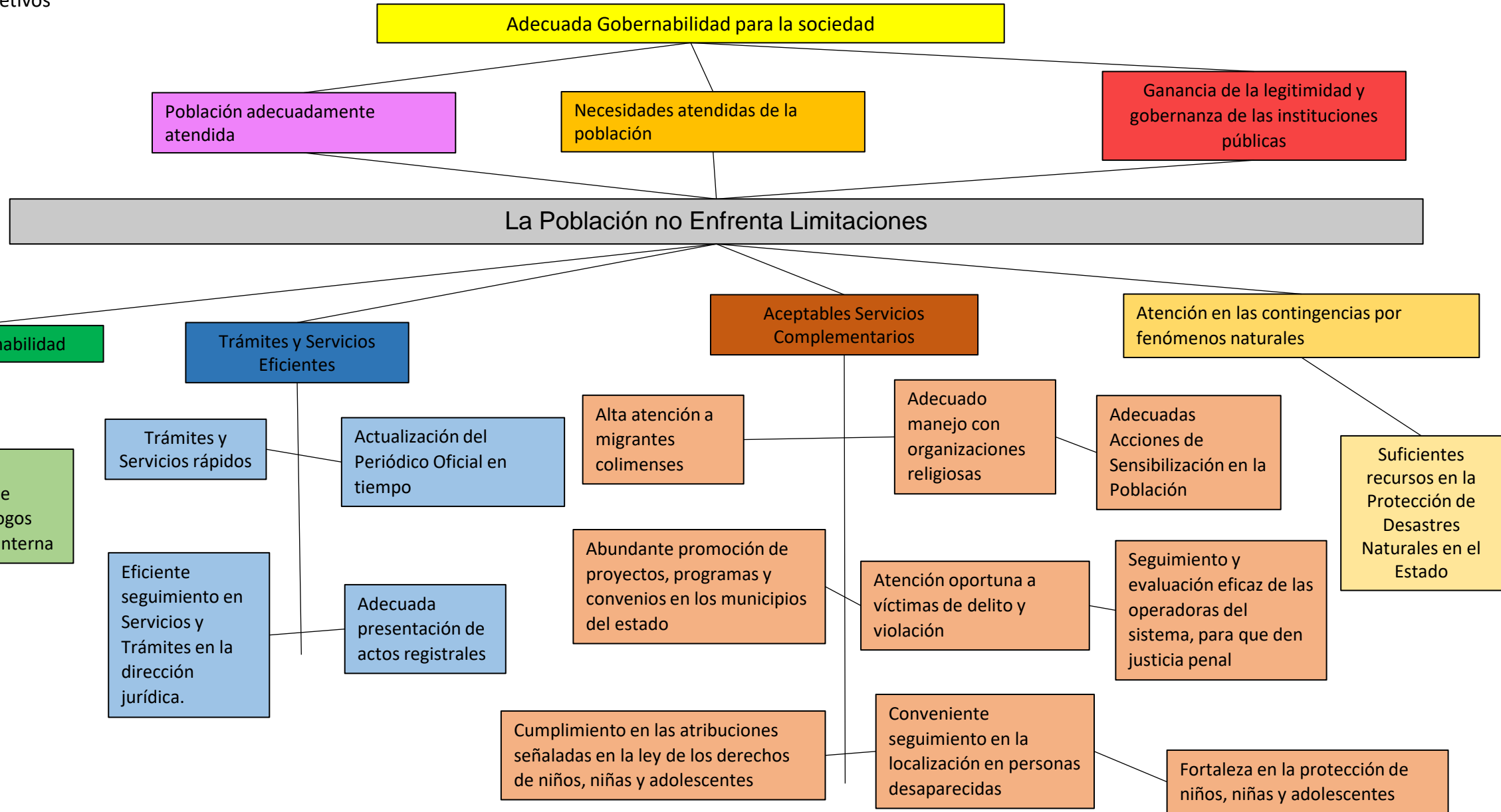

**Colegio de Educación Profesional Técnica del Estado de Colima.
Programa Presupuestario 84-EDUCACIÓN MEDIA SUPERIOR CONALEP.**

Árbol de Objetivos

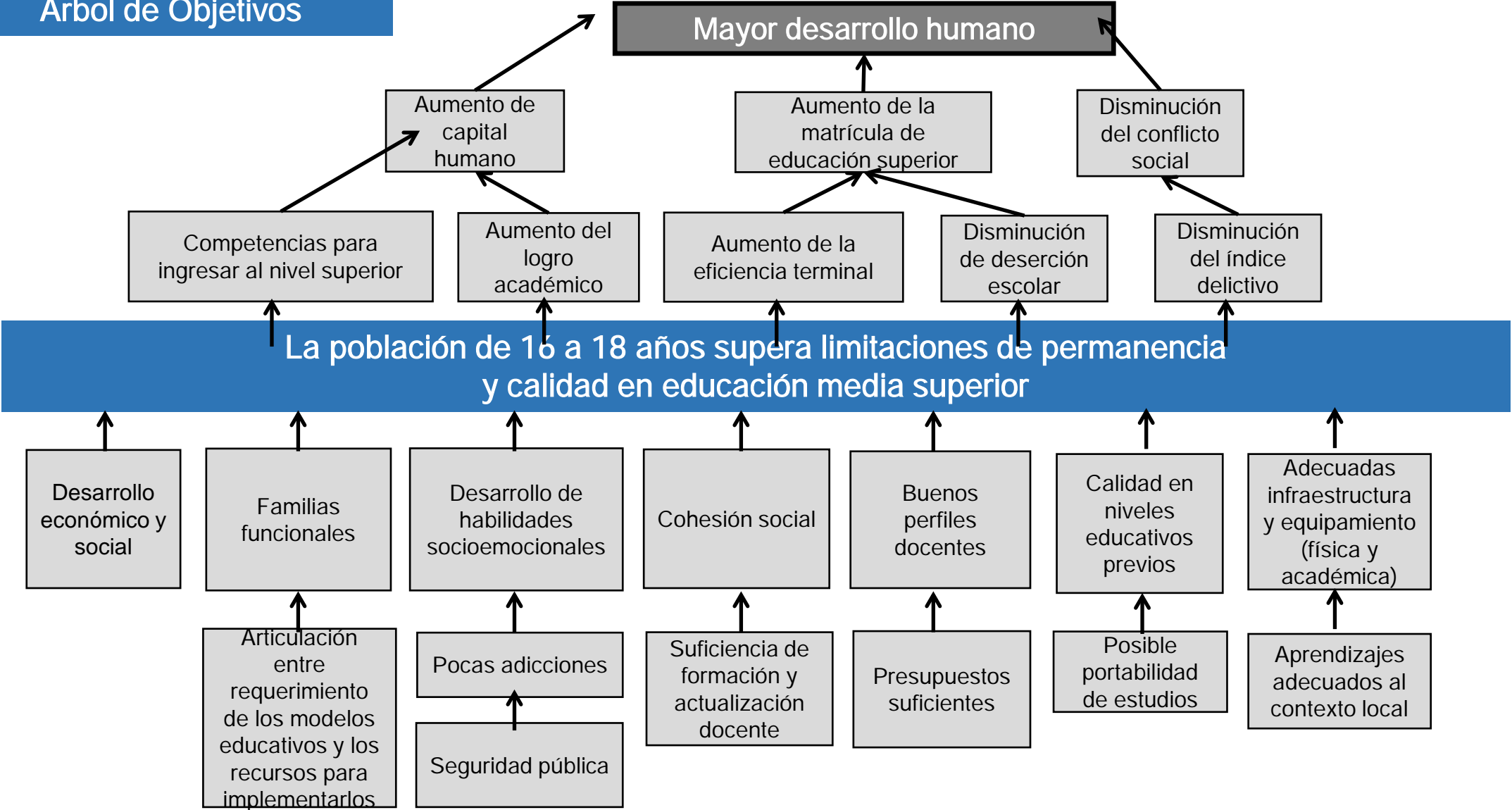

Instituto de Suelo, Urbanización y Vivienda del Estado de Colima.

Programa Presupuestario 92- Vivienda Adecuada para las Familias

Árbol de Objetivos

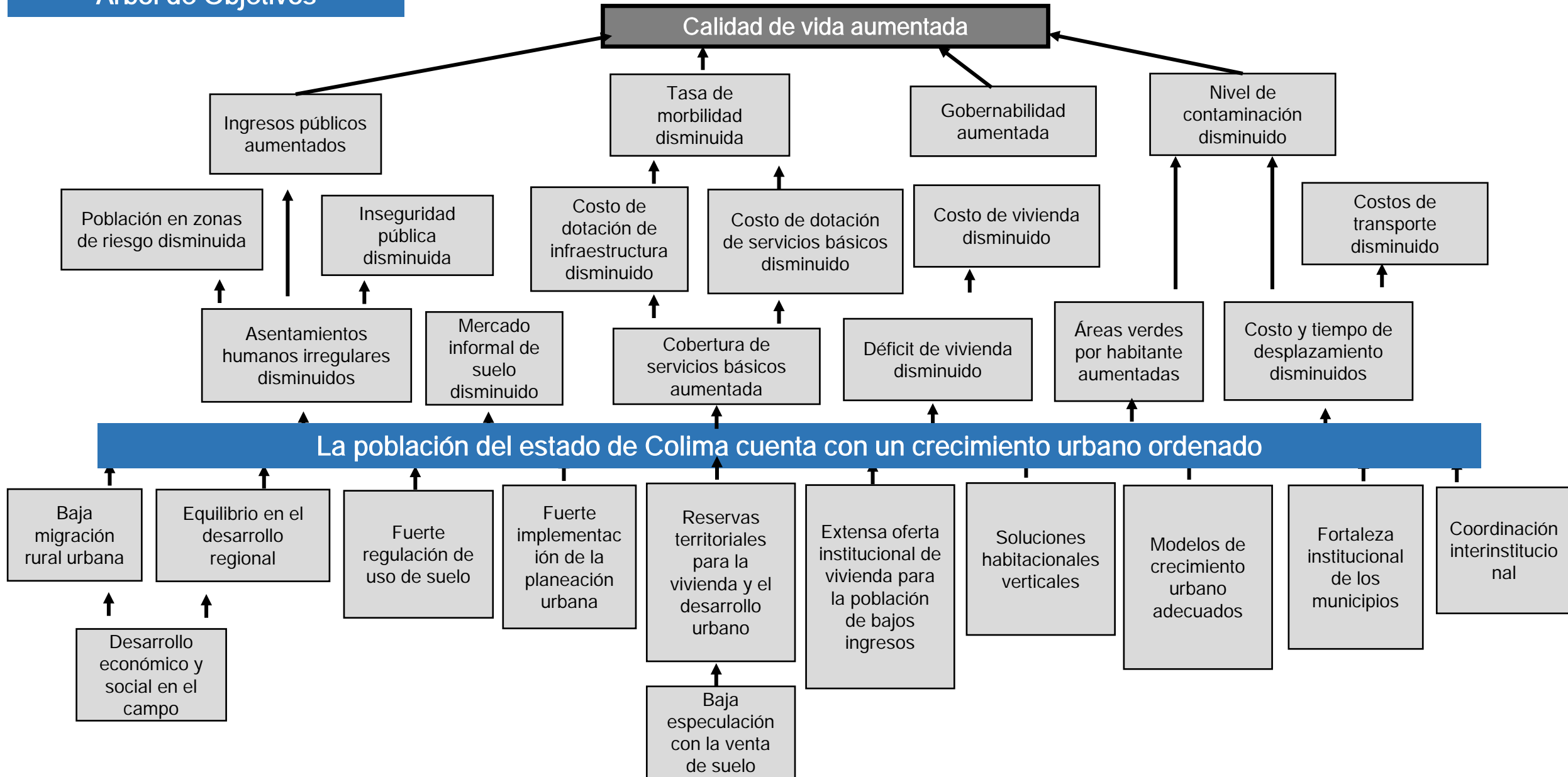

Secretaría de Infraestructura y Desarrollo Urbano.

Programa Presupuestario 94- Infraestructura Complementaria para el Desarrollo Económico.

Árbol de Objetivos

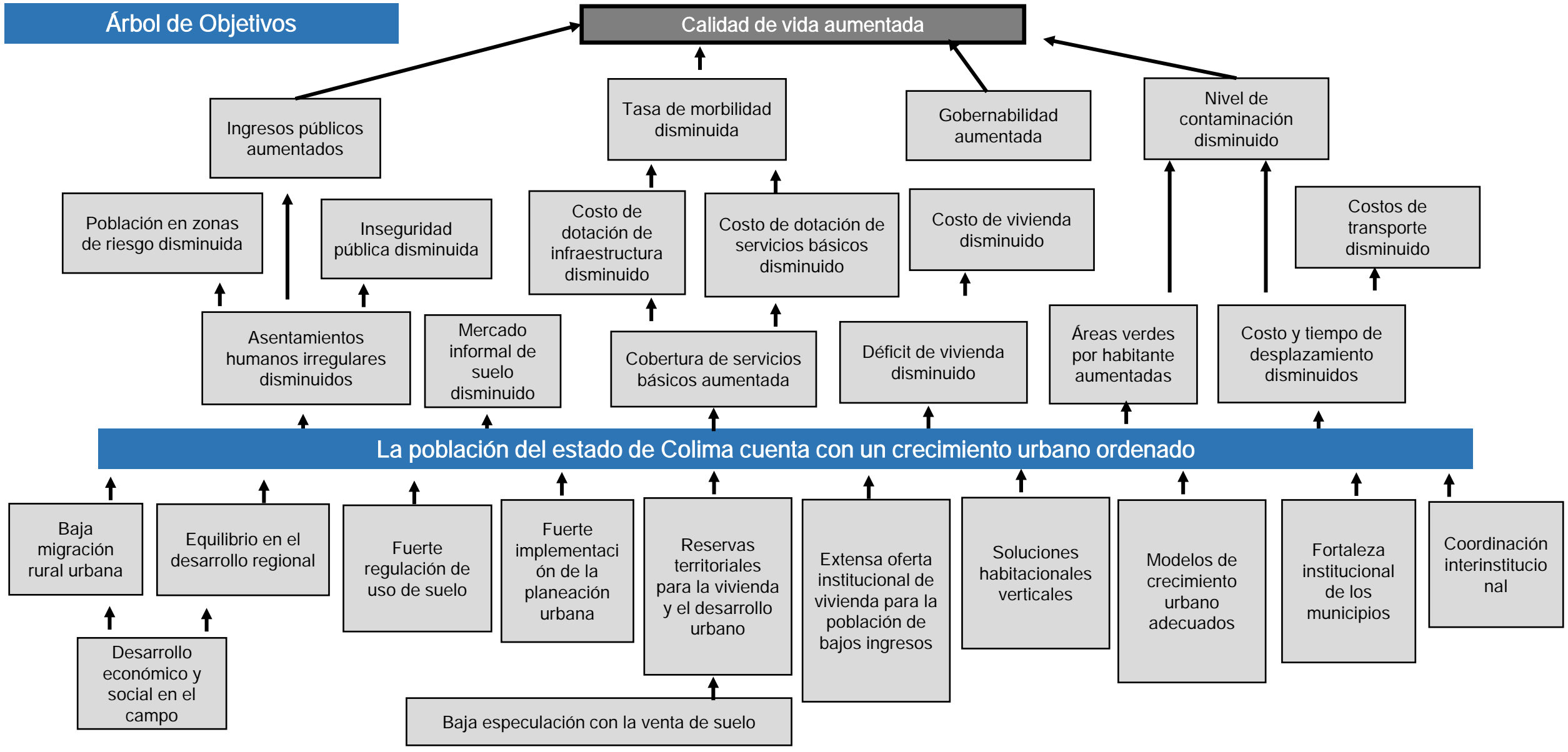

Secretaría de Infraestructura y Desarrollo Urbano..
Programa Presupuestario 95- Infraestructura para el Manejo de Residuos.

Árbol de Objetivos

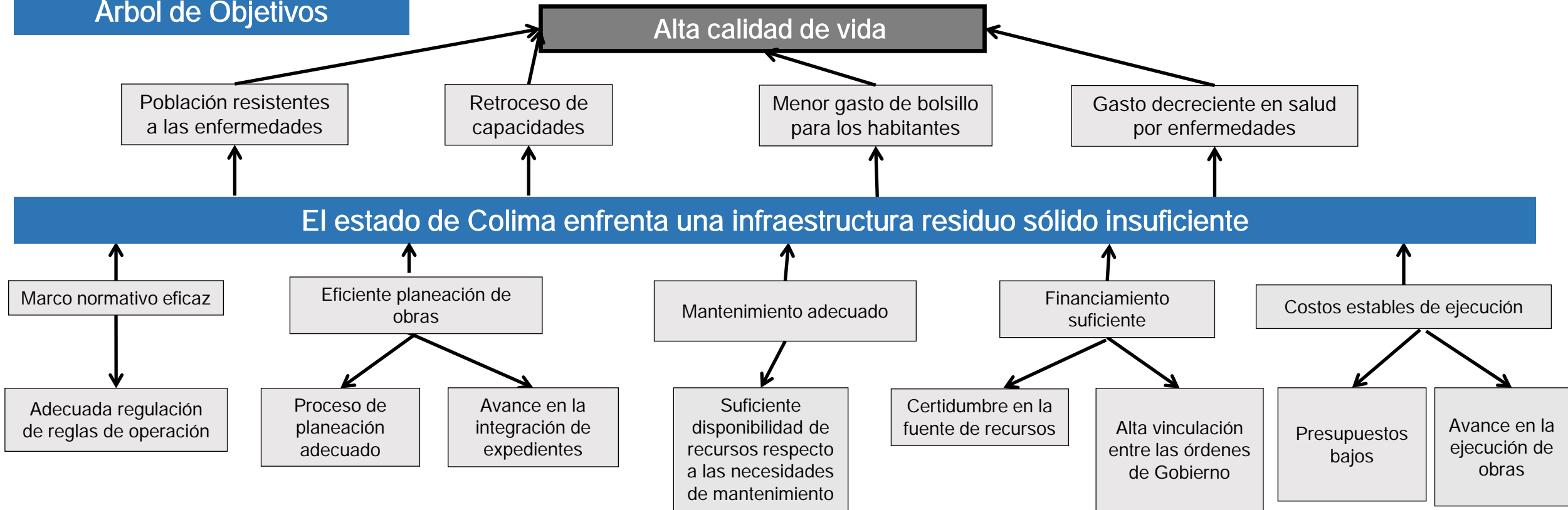

Secretaría de Infraestructura y Desarrollo Urbano.
Programa Presupuestario 96-Infraestructura Social.

Árbol de Objetivos

Alta calidad de vida

Disminución de la población vulnerable

Bajo gasto familiar

Eficiencia en el desarrollo infantil

Menores niveles de conflicto y polarización social

El Estado de Colima enfrenta una infraestructura social suficiente.

Macro normativo eficaz

Eficiente planeación de obras

Mantenimiento Adecuado

Financiamiento suficiente

Costos estables de ejecución

Adecuada regulación de reglas de operación

Proceso de planeación adecuado

Avance en la integración de expedientes

Suficiente disponibilidad de recursos respecto a las necesidades de mantenimiento

Certidumbre en la fuente de recursos

Alta vinculación entre las ordenes de gobierno

Presupuestos bajos

Avance en la ejecución de obras

Secretaría de Infraestructura y Desarrollo Urbano.
Programa Presupuestario 98- Infraestructura Carretera.

Árbol de Objetivos

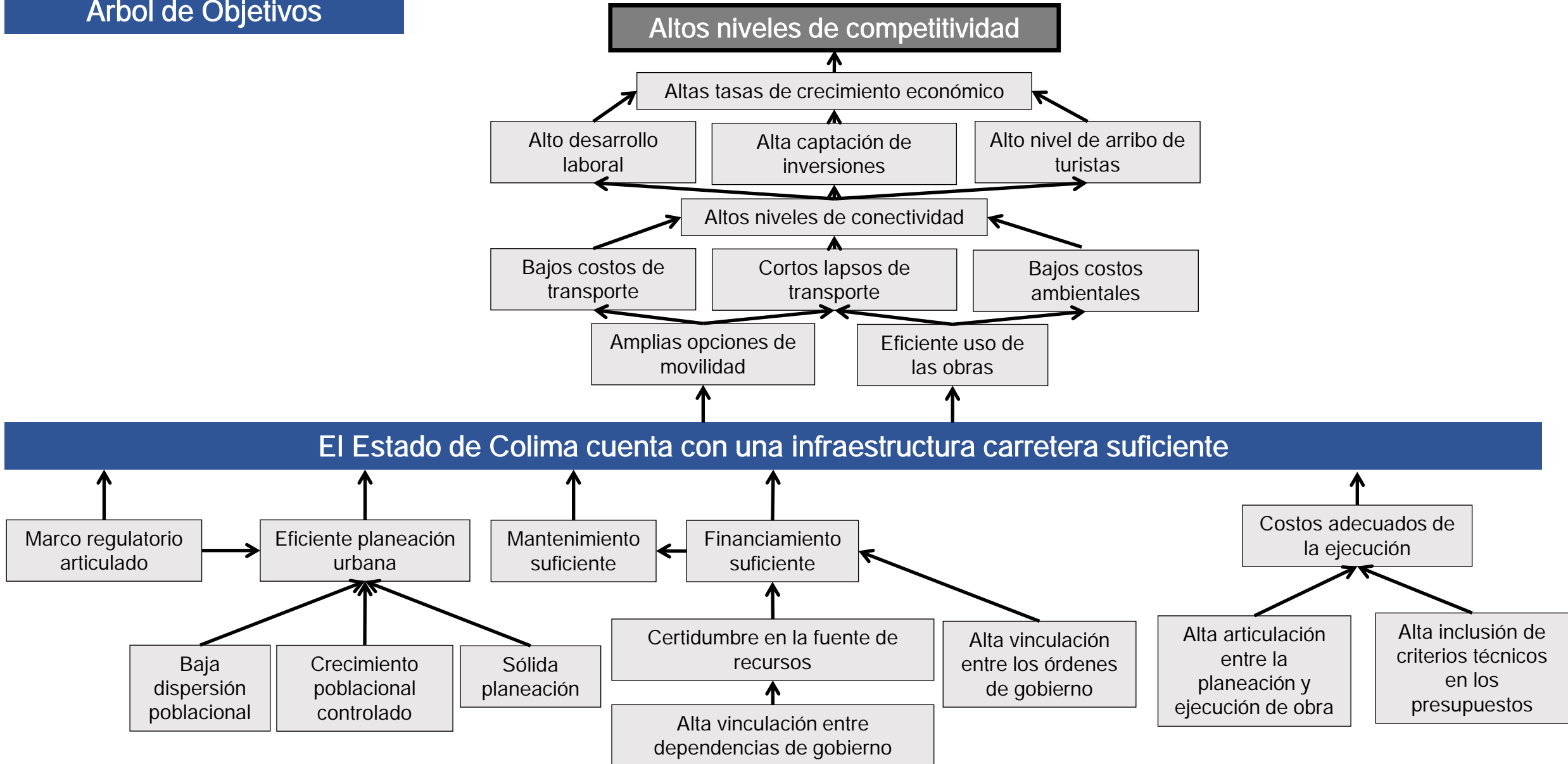

**Secretaría de Infraestructura y Desarrollo Urbano.
Programa Presupuestario 99- Ordenamiento Territorial y Desarrollo Urbano.**

Árbol de Objetivos

