

Instituto de Pensiones del Estado de Colima.

Programa Presupuestario 01-Pensiones

Árbol de Problemas

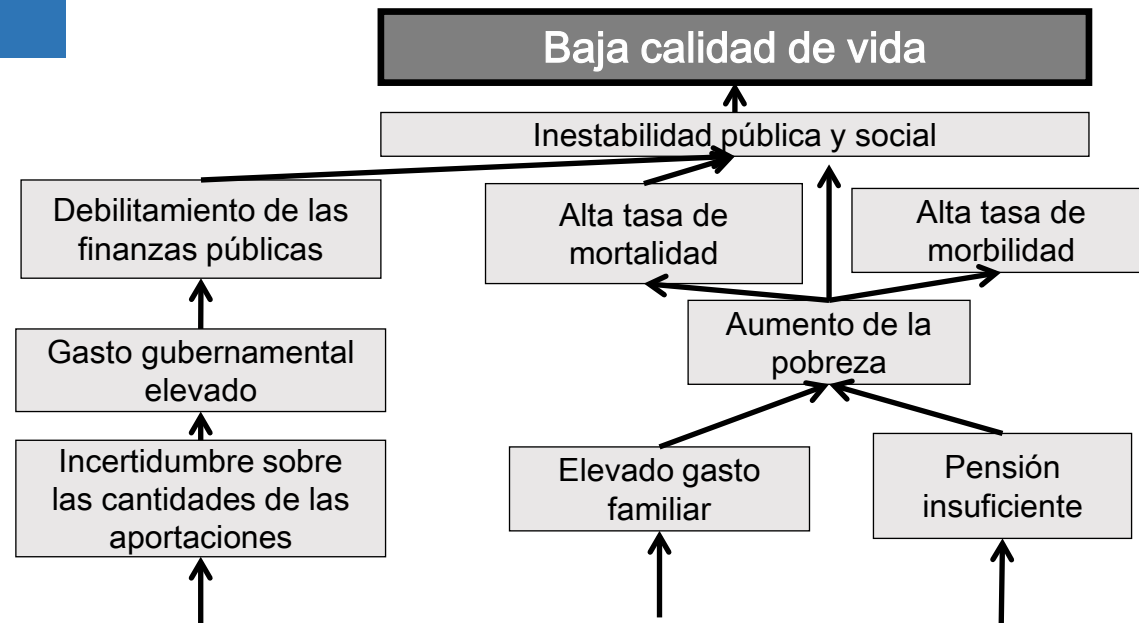

Los servidores públicos del Estado de Colima enfrentan un sistema pensionario financieramente insostenible

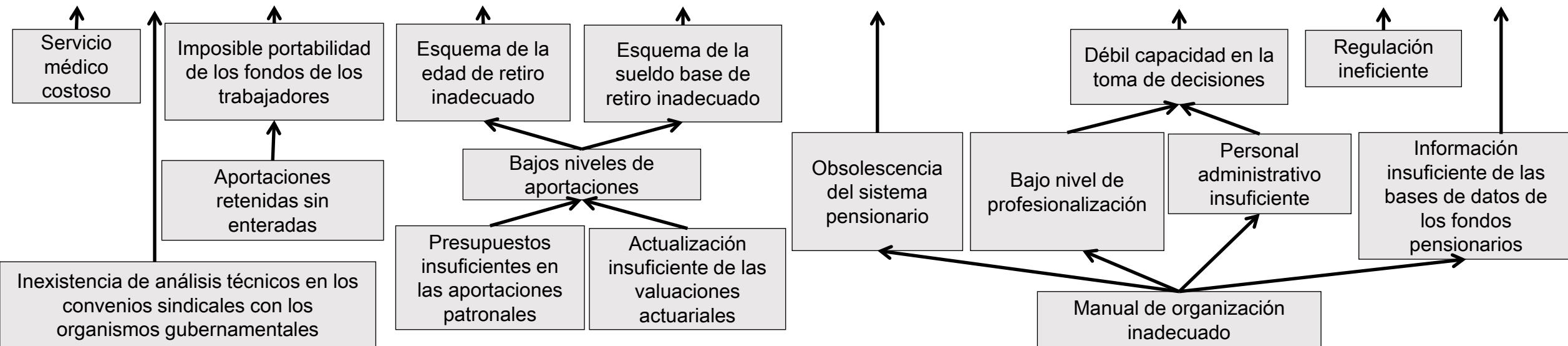

Secretaría de Salud y Bienestar Social. Programa Presupuestario 02-Salud.

Árbol de Problemas

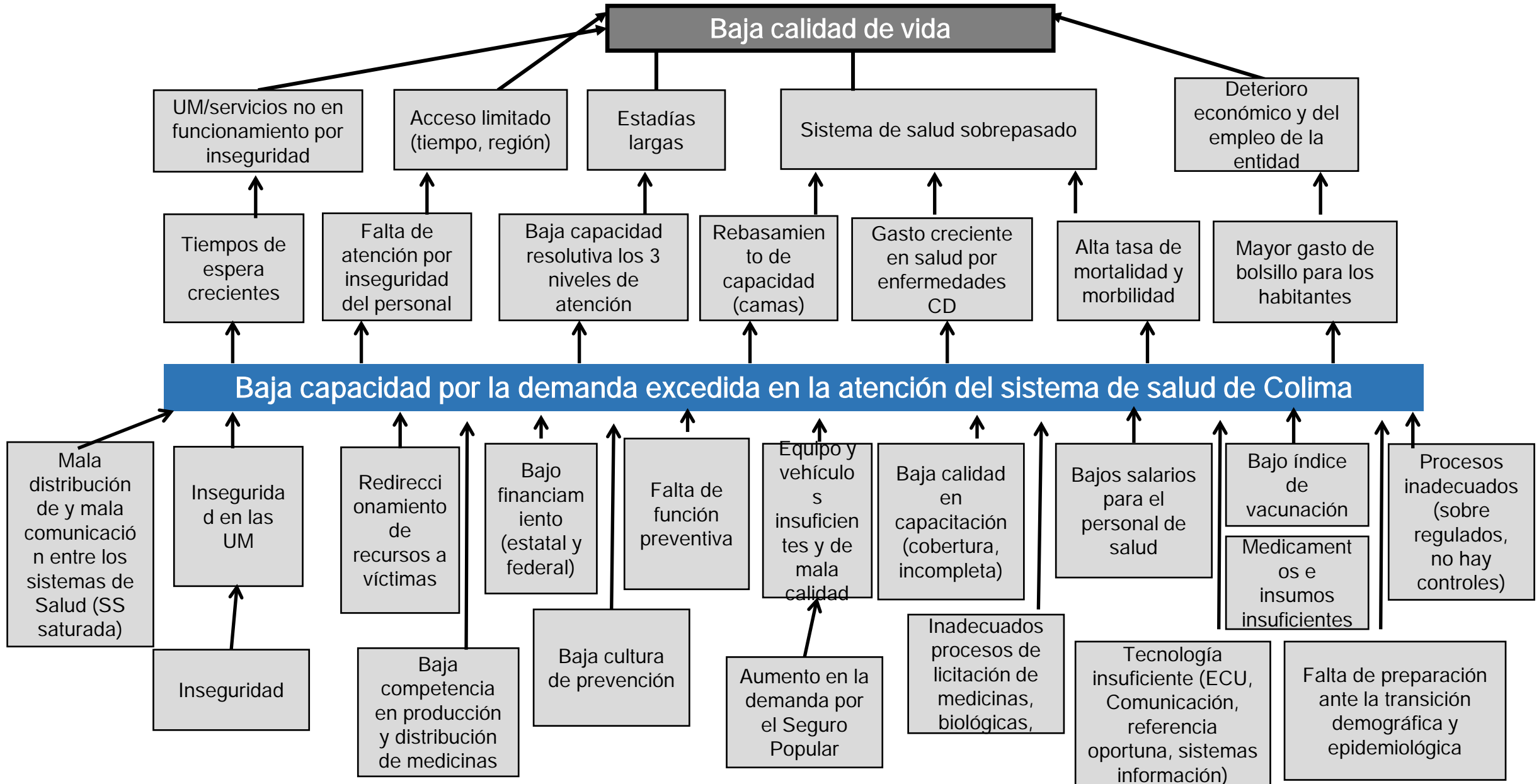

Junta de Asistencia Privada del Estado de Colima. Programa Presupuestario 03-Asistencia Privada.

Árbol de Problemas

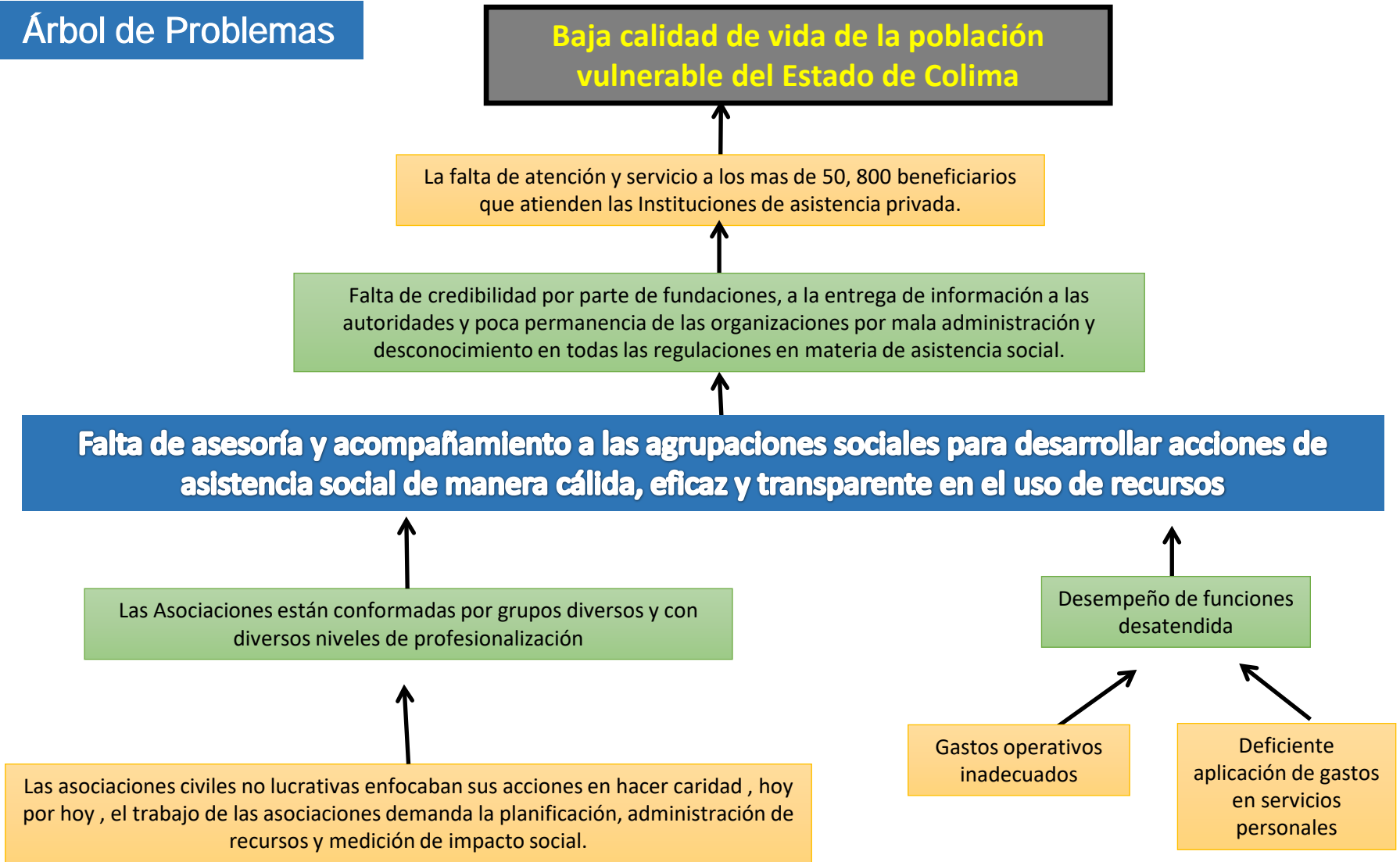

Consejo de Participación Social del Estado de Colima.
Programa Presupuestario 04- Participación Social para la Planeación.

Árbol de Problemas

Administración Pública poco eficiente para proveer los bienes y servicios que requiera la población

Limitada capacidad institucional para desempeñar adecuadamente el proceso de planeación

Mecanismos para la planeación poco eficientes y obsoletos

Ciudadanía desinformada y sin involucramiento en el proceso de planeación

Sistema Estatal de planeación democrática con fines y propósitos sin cumplirse

La población de Colima carece de instrumentos de planeación, programación, monitoreo, seguimiento y evaluación eficientes, transparentes y accesibles

Competencias institucionales desactualizadas

Marco normativo no armonizado con la federación

Escaso aprovechamiento de las herramientas tecnológicas

Escasa participación ciudadana en el proceso de planeación

Poco aprovechamiento del sistema Estatal de planeación

Instituciones poco actualizadas en el proceso de planeación

Funcionarios insuficientemente capacitados en el proceso de planeación

Marco normativo local desactualizado

Sistemas de información escasamente desarrolladas

Poco interés de la ciudadanía en participar en los procesos de planeación

Ineficiente operación de los subcomités que forman parte del sistema Estatal de planeación

Secretaría de Desarrollo Social del Estado de Colima. Programa Presupuestario 05-Desarrollo Social y Humano

Árbol de Problemas

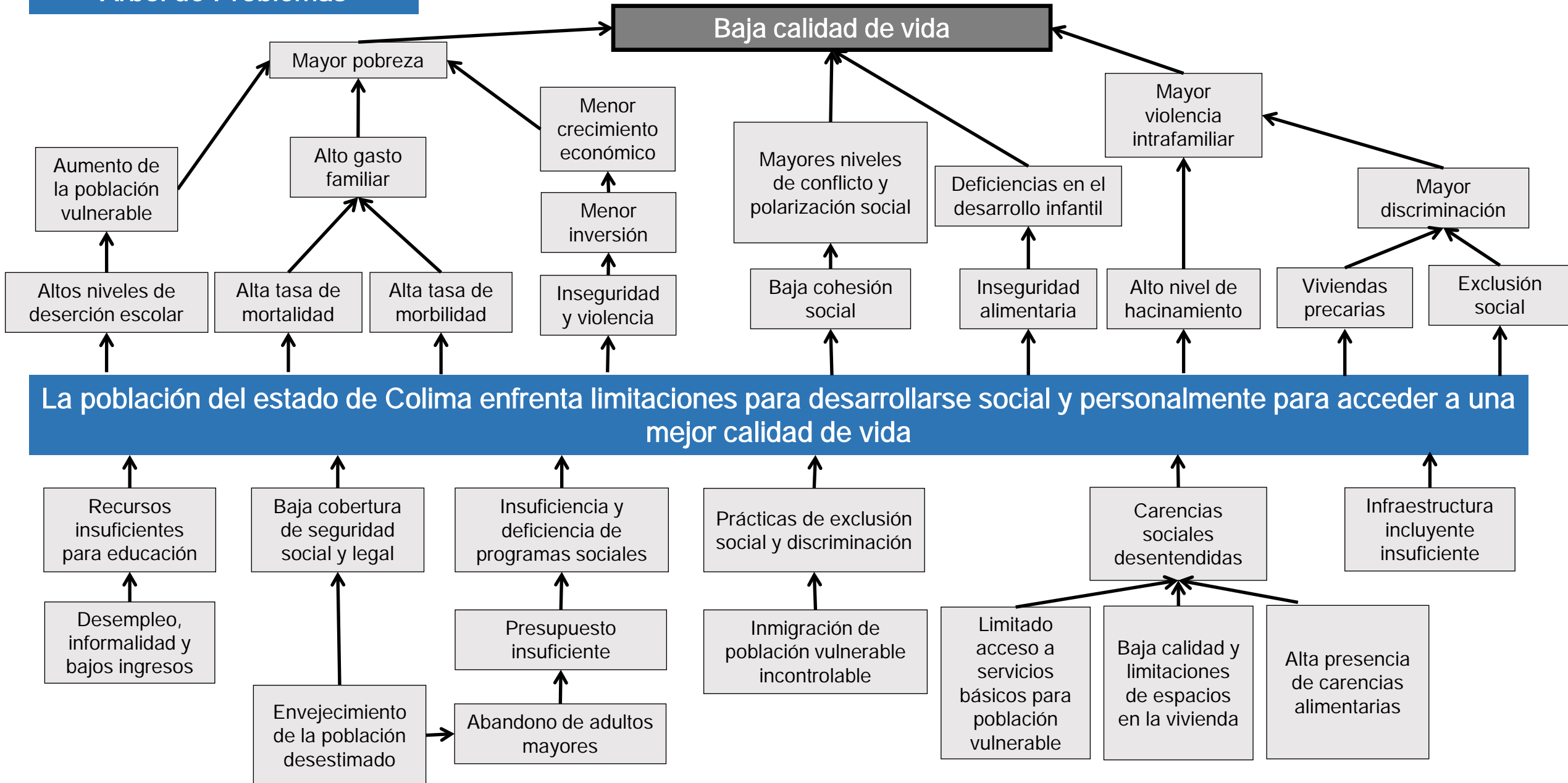

Universidad de Colima.

Programa Presupuestario 07-Educación Media Superior y Superior de la Universidad de Colima.

Árbol de Problemas

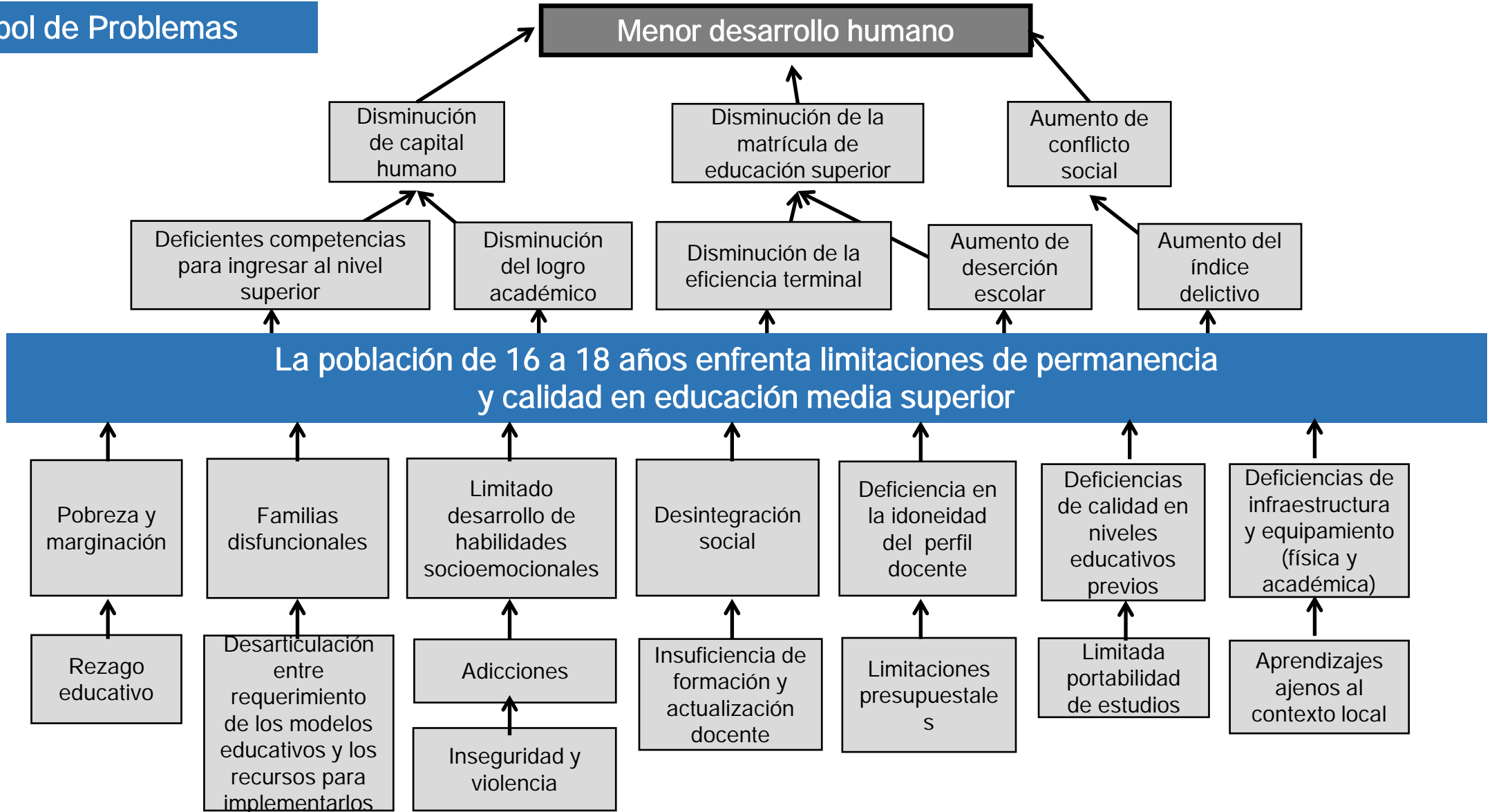

Instituto Tecnológico de Colima.

Programa Presupuestario 08-Educación Superior ITC.

Árbol de Problemas

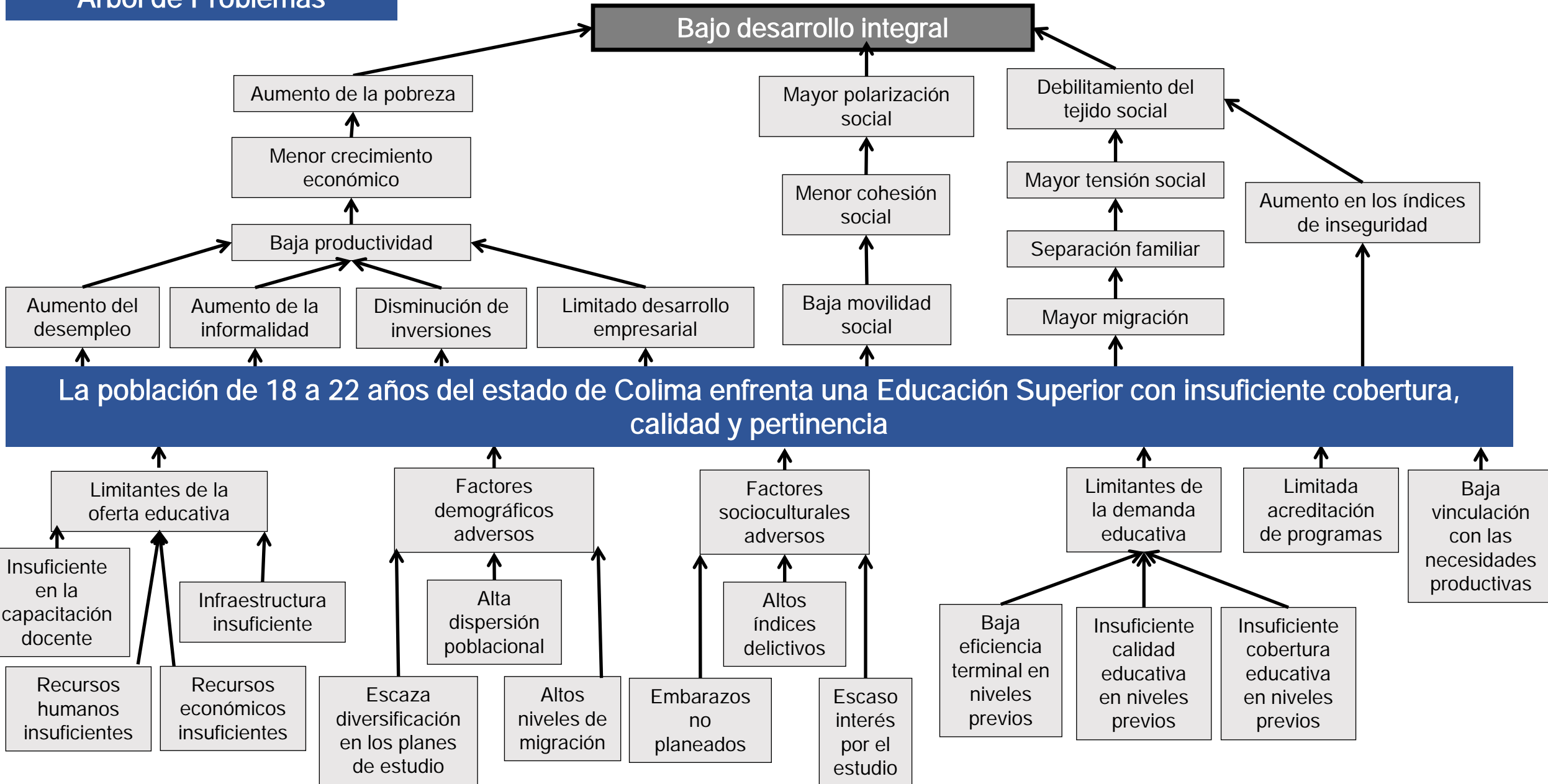

Universidad Tecnológica de Manzanillo..

Programa Presupuestario 09-Educación Superior UTeM.

Árbol de Problemas

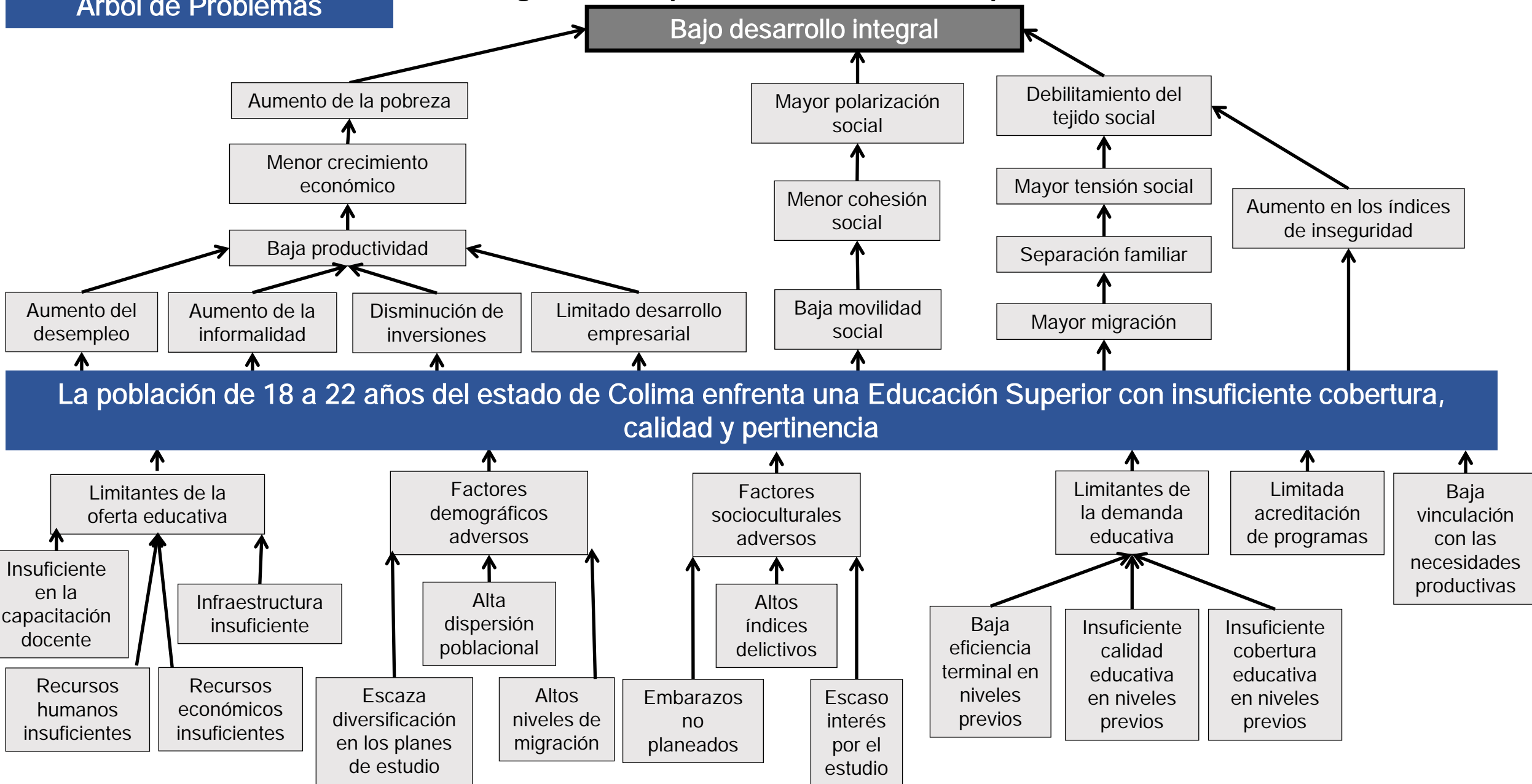

Instituto Colimense de la Infraestructura Física Educativa.

Programa Presupuestario 11-Infraestructura Educativa .

Árbol de Problemas

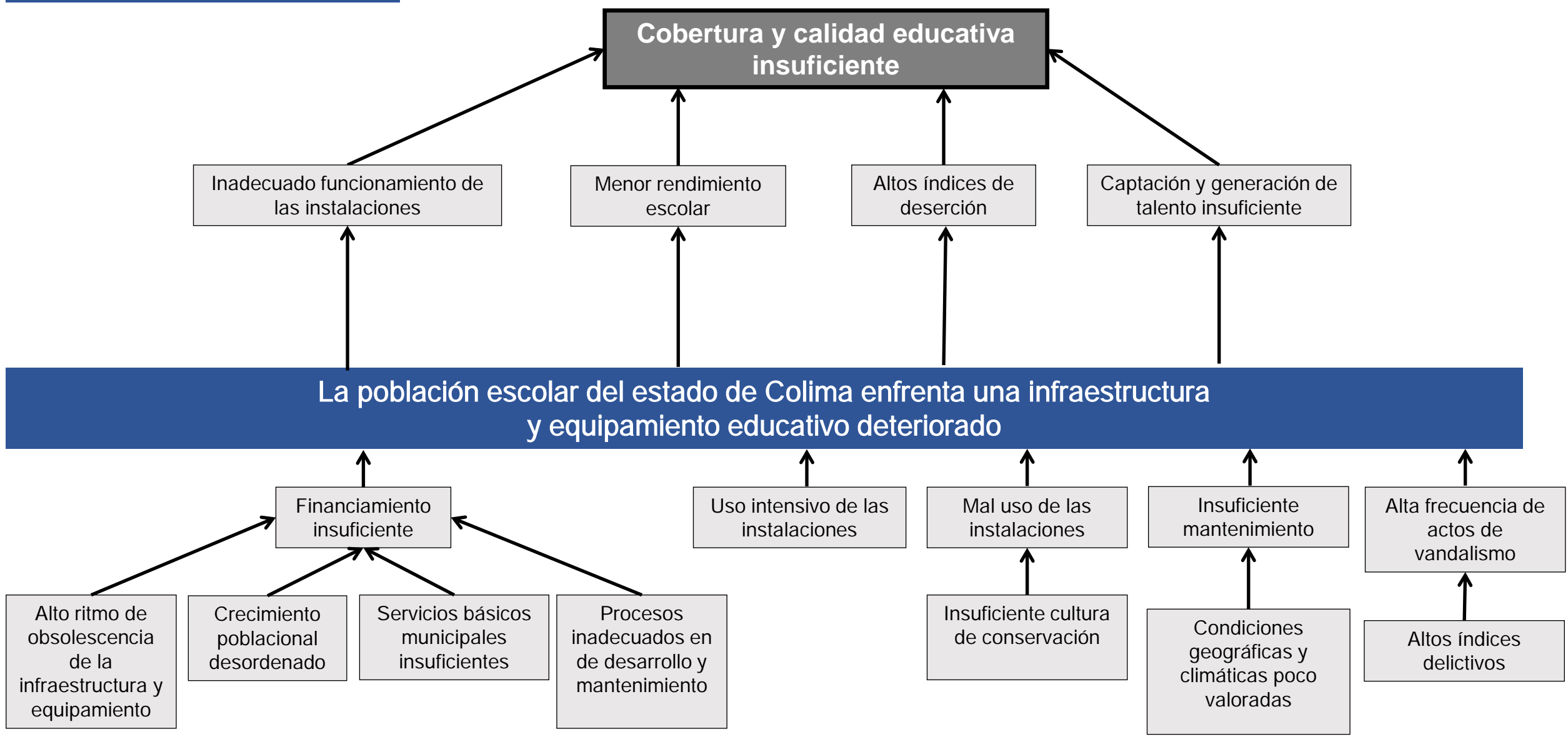

Secretaría de Cultura.
Programa Presupuestario 12- Arte y Cultura..

Árbol de Problemas

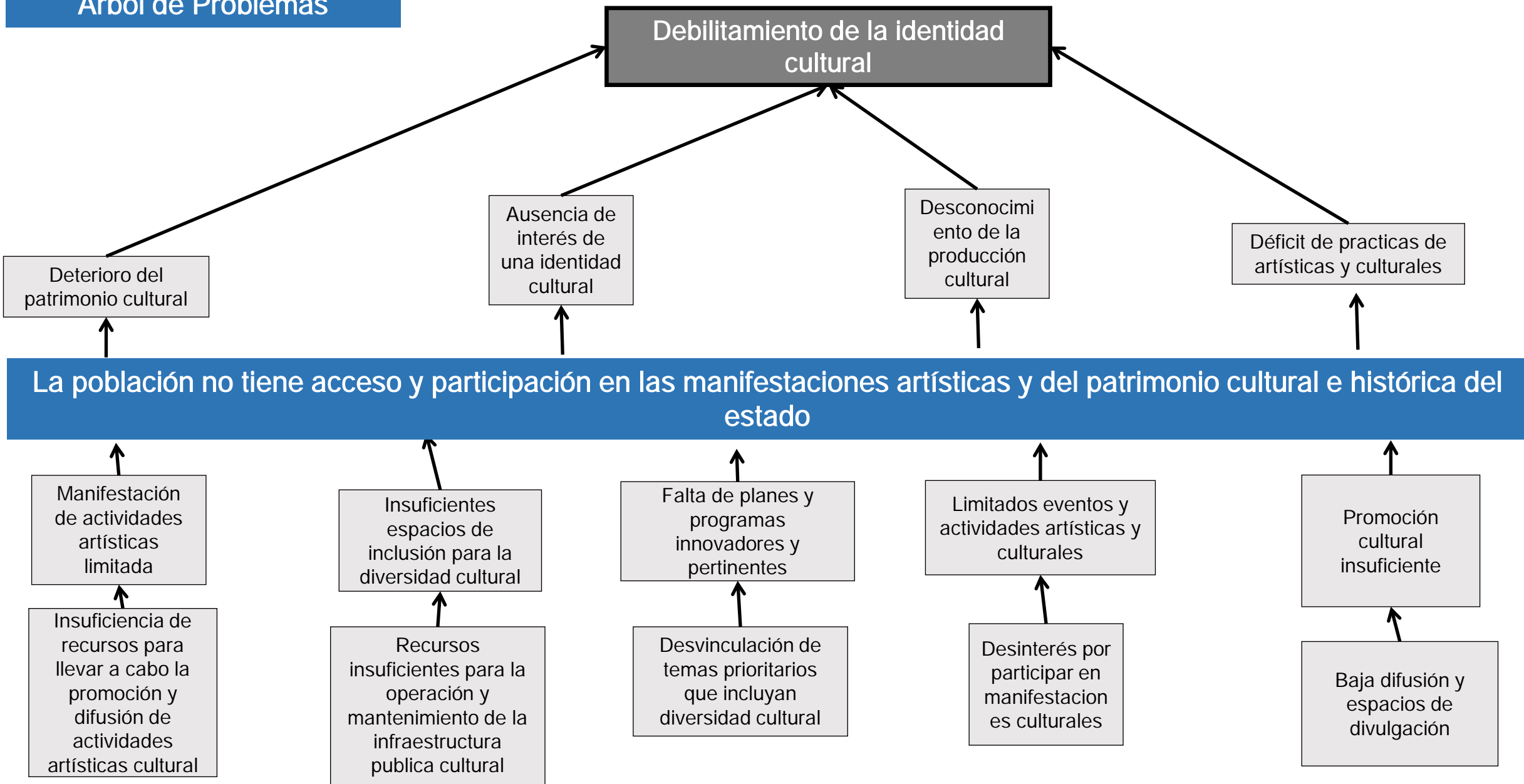

Fideicomiso para la Promoción Turística del Estado de Colima.

Programa Presupuestario 13- Promoción Turística.

Árbol de Problemas

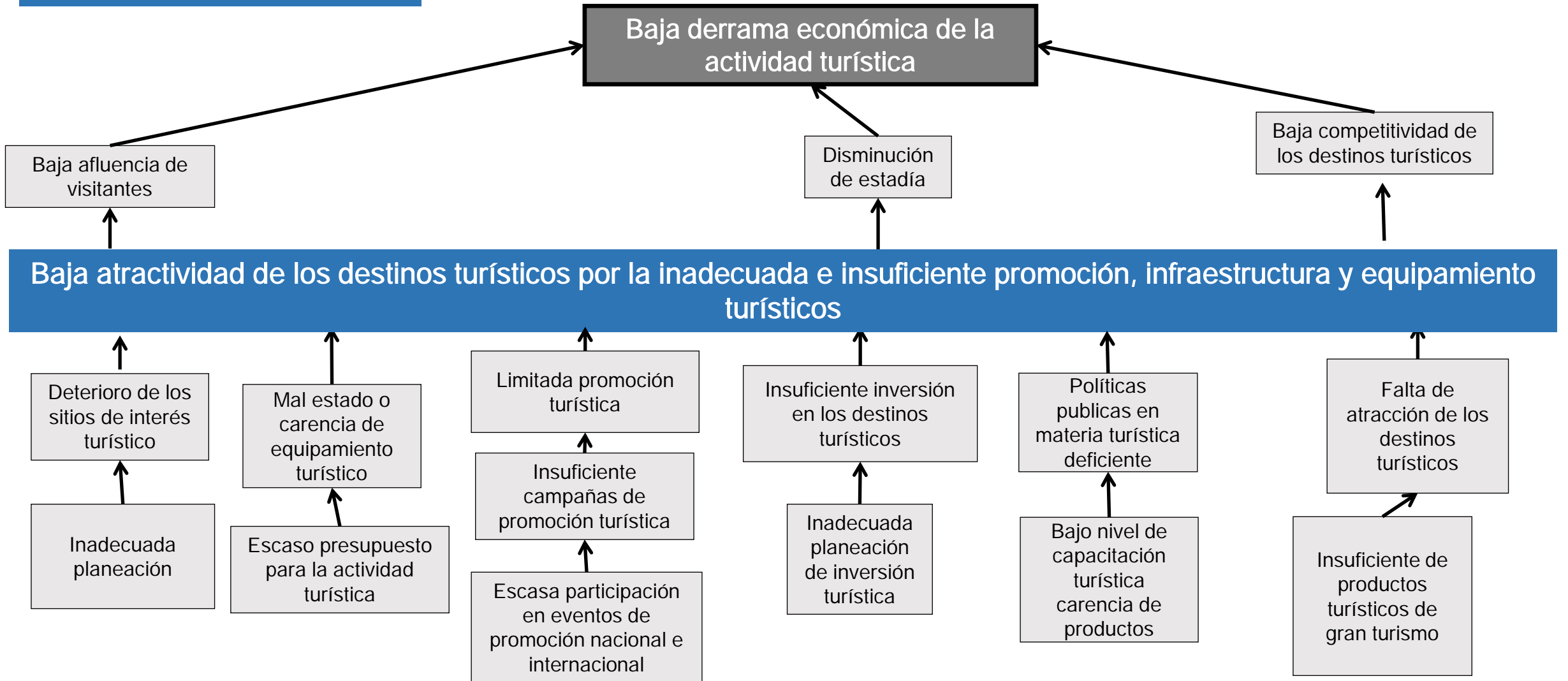

Instituto Colimense del Deporte.
Programa Presupuestario 14-Deporte y Recreación..

Árbol de Problemas

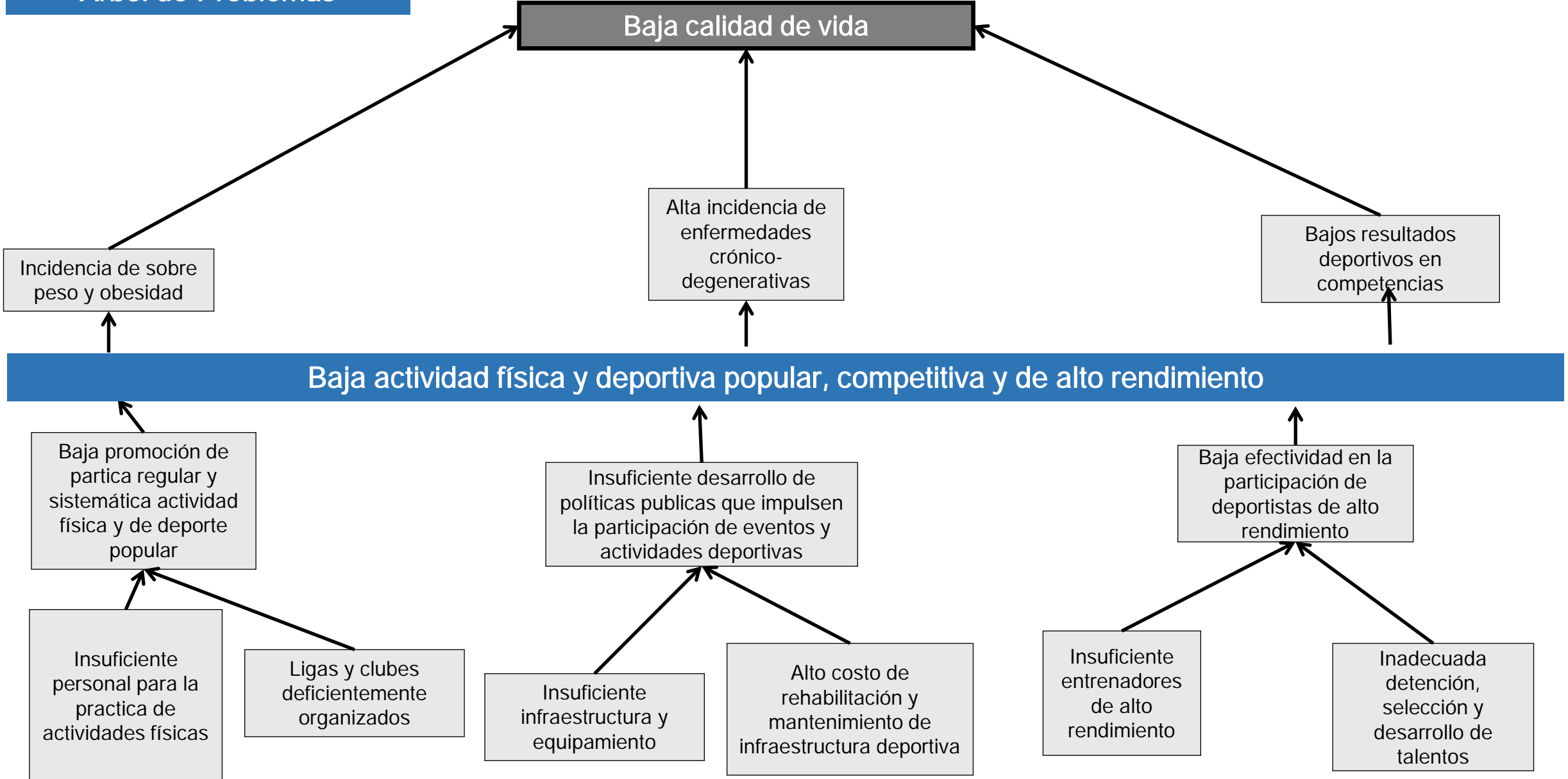

Sistema para el Desarrollo Integral de la Familia del Estado de Colima.
Programa Presupuestario 18-Consolidación de la Familia, Apoyo a la Niñez y Grupos Vulnerables.

Árbol de Problemas

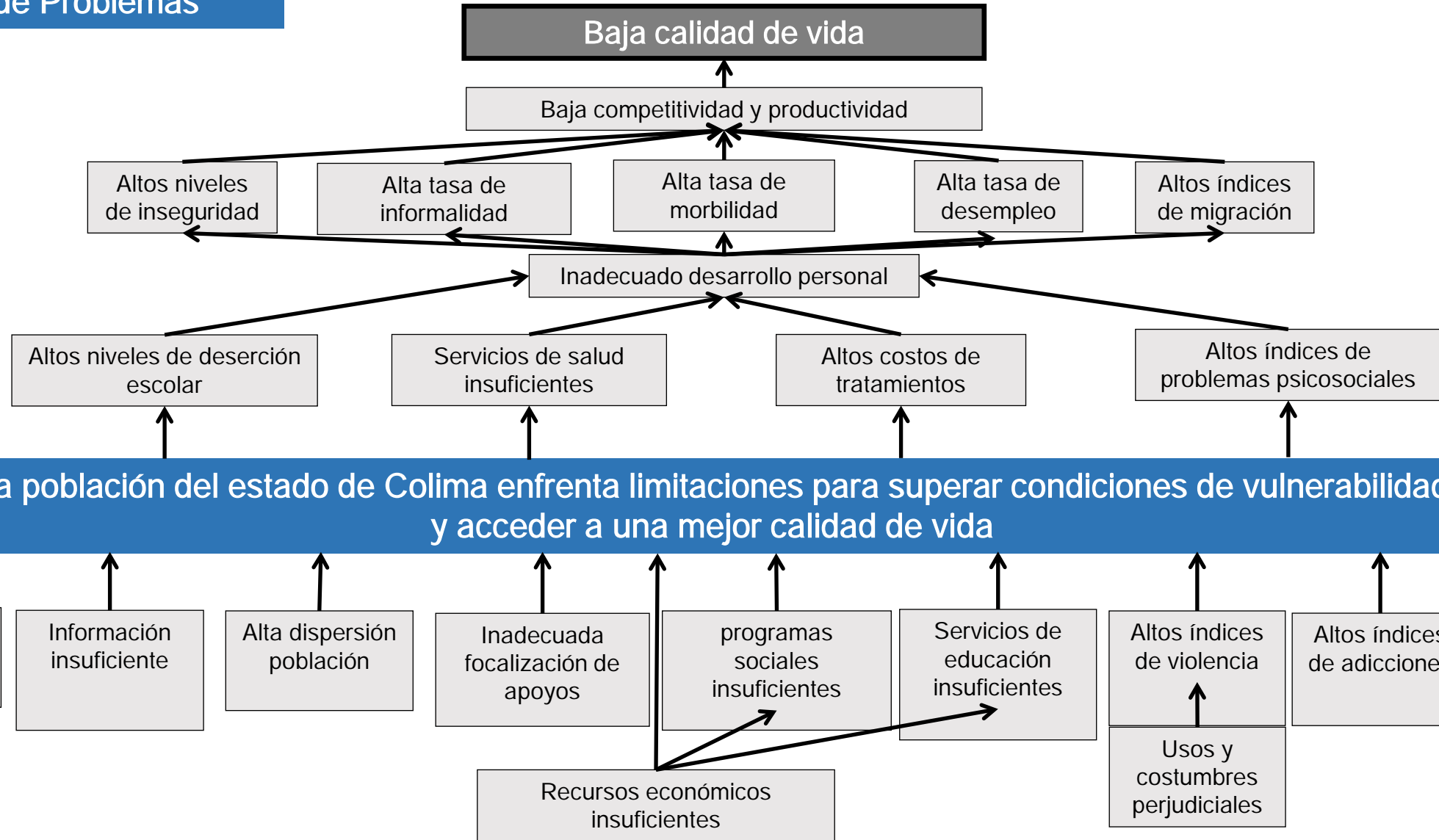

Instituto Colimense para la Discapacidad..
Programa Presupuestario 19-Apoyo a Grupos Vulnerables con Discapacidad.

Árbol de Problemas

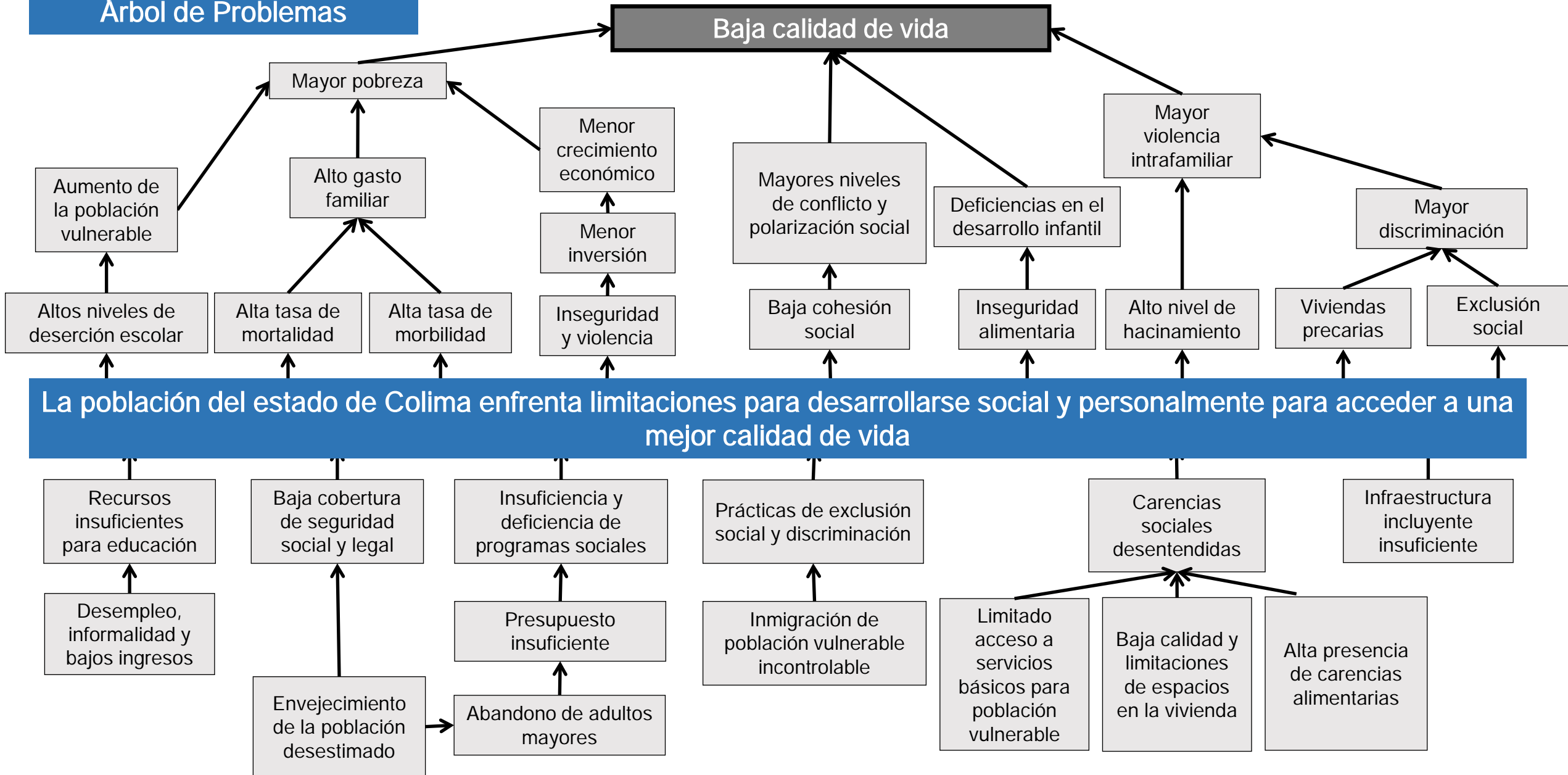

Órgano de Gestión y Control del Patrimonio Inmobiliario del Estado de Colima
Programa Presupuestario 20-Gestión y Control del Patrimonio Inmobiliario

Árbol de Problemas

Baja calidad de Servicios por El Gobierno del Estado

ENDEUDAMIENTO

DETERIORO DE
LOS INMUEBLES
ADMINISTRADOS

INCUMPLIMIENTO DE
LOS OBJETIVOS
ESTABLECIDOS POR LA
JUNTA DE GOBIERNO

BAJA CALIDAD EN LA
INFORMACION INMOBILIARIA

DEFICIENCIA EN EL CONTROL Y ADMINISTRACION DEL PATRIMONIO INMOBILIARIO.

RECURSOS
ESCASOS ANTE LOS
COMPROMISOS DEL
ORGANISMO

RETRAZO EN LA
TRANSFERENCIA DE
RECURSOS AL ORGANISMO

BAJO PRESUPUESTO

MALA DISTRIBUCION DEL
PRESUPUESTO

REGISTRO
INADECUADO DEL
PATRIMONIO
INMOBILIARIO

Secretaría de la Juventud
Programa Presupuestario 21-Atención a la Juventud.

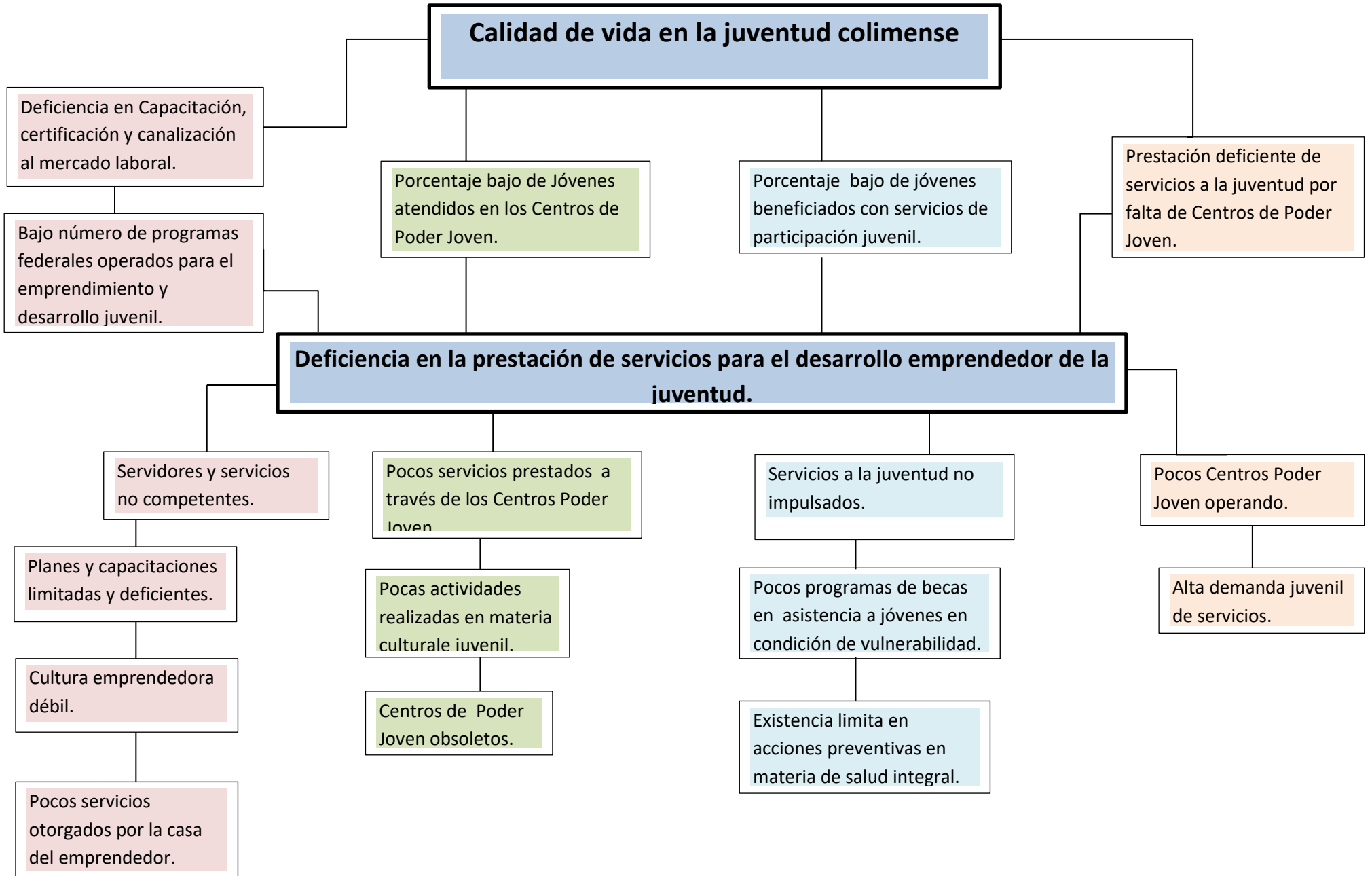

Instituto para la Atención de los Adultos Mayores

Programa Presupuestario 22-Adultos Mayores.

Árbol de Problemas

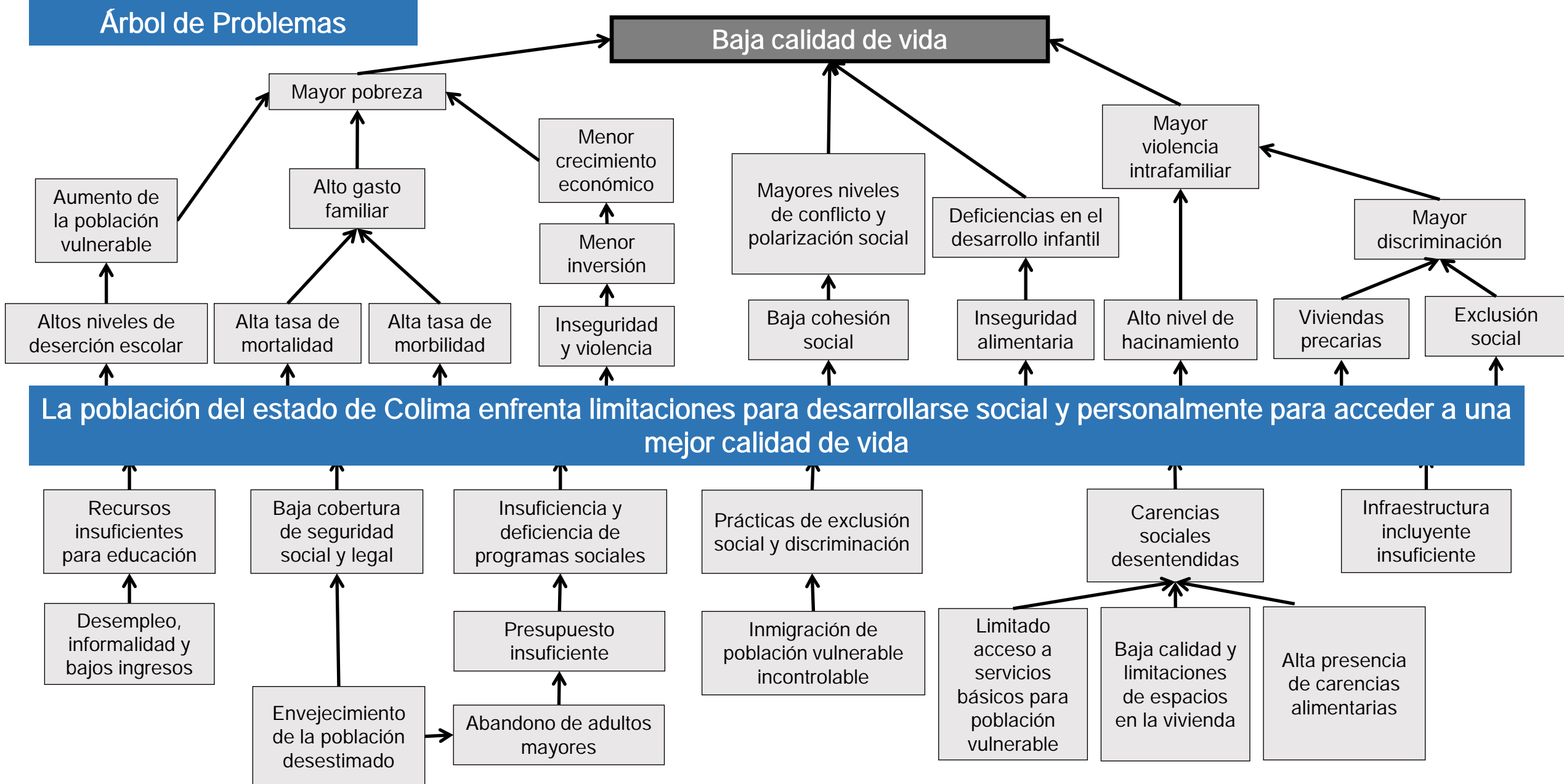

Secretaría del Trabajo y Previsión Social.
Programa Presupuestario 23-Promoción de la Competitividad y el Empleo

Árbol de Problemas

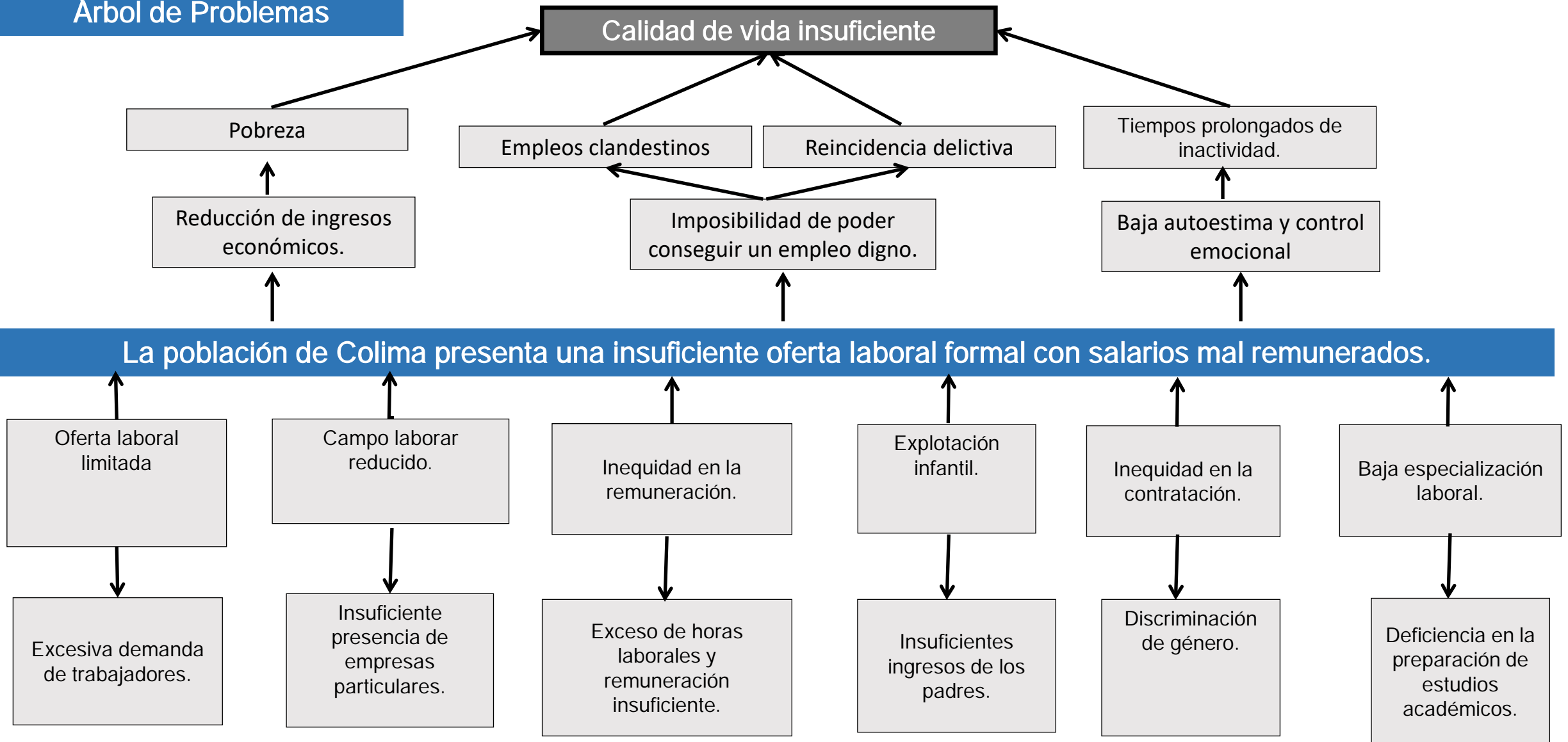

Secretaría de Fomento Económico.
Programa Presupuestario 24-Desarrollo Económico.

Árbol de Problemas

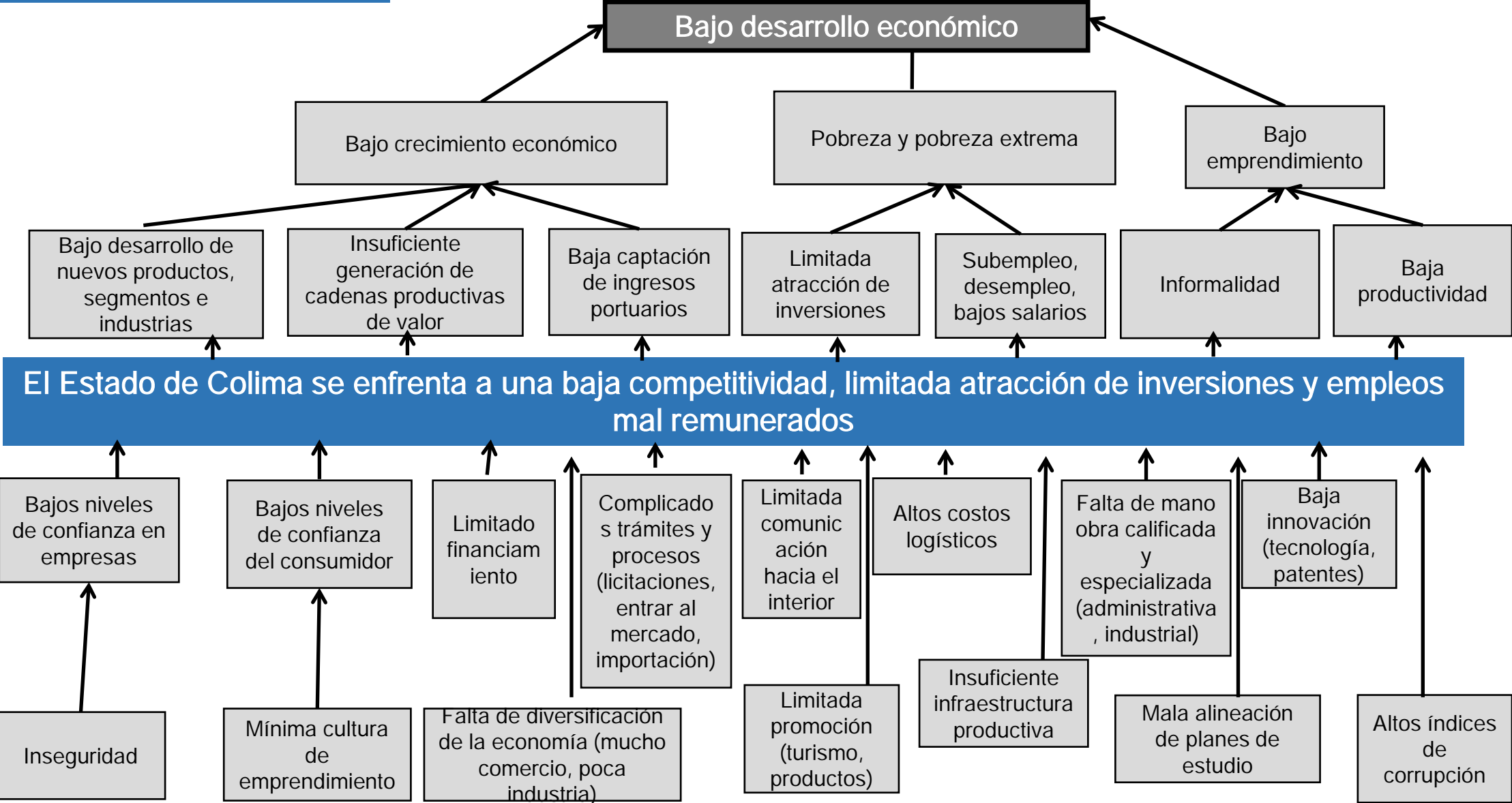

Secretaría de Desarrollo Rural.

Programa Presupuestario 25-Modernización del Sector Agropecuario, Acuícola, Pesquero y Forestal.

Árbol de Problemas

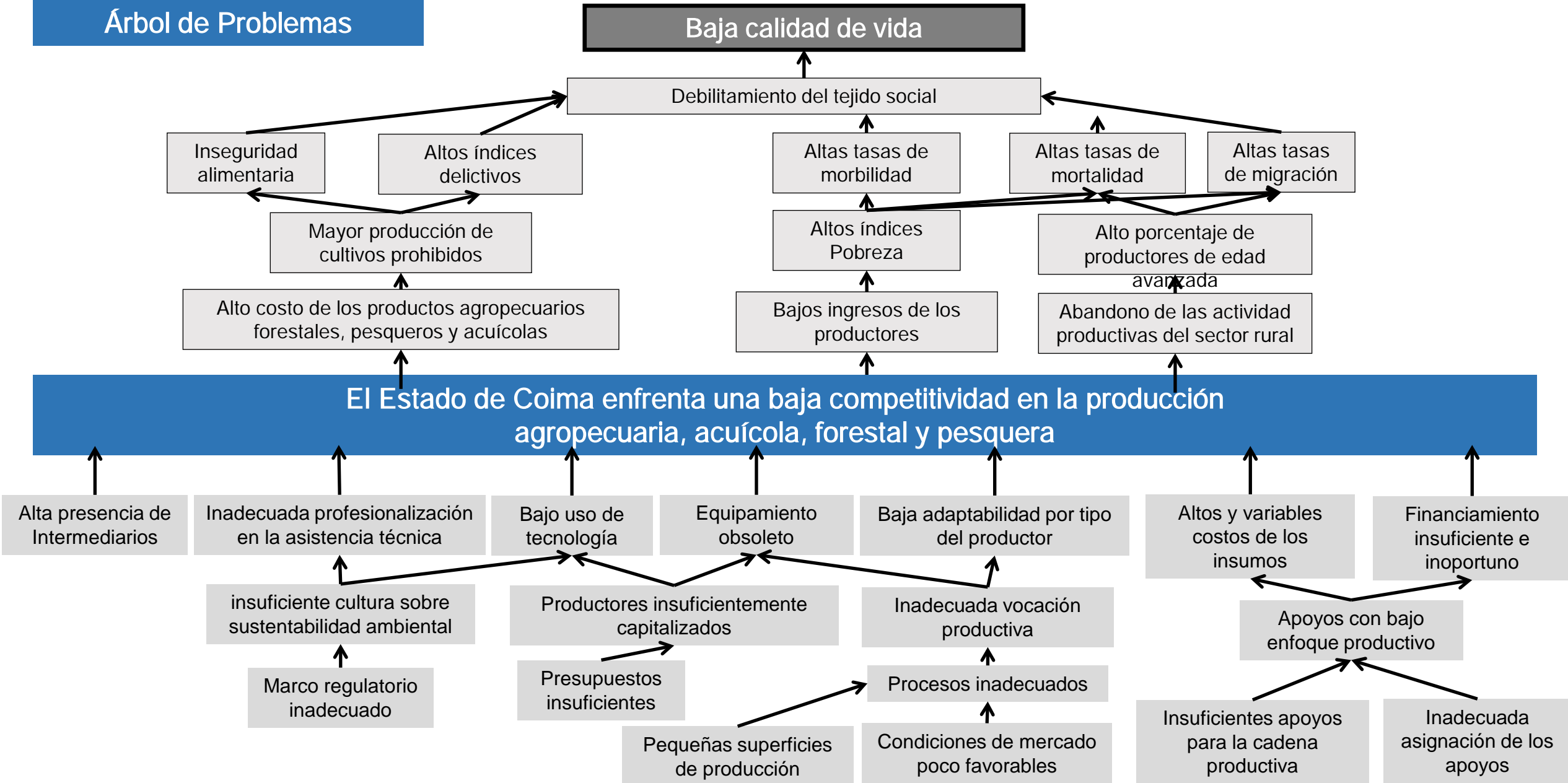

Secretaría de Turismo..
Programa Presupuestario 26-Impulso del Sector Turístico Competitivo y Sustentable.

Árbol de Problemas

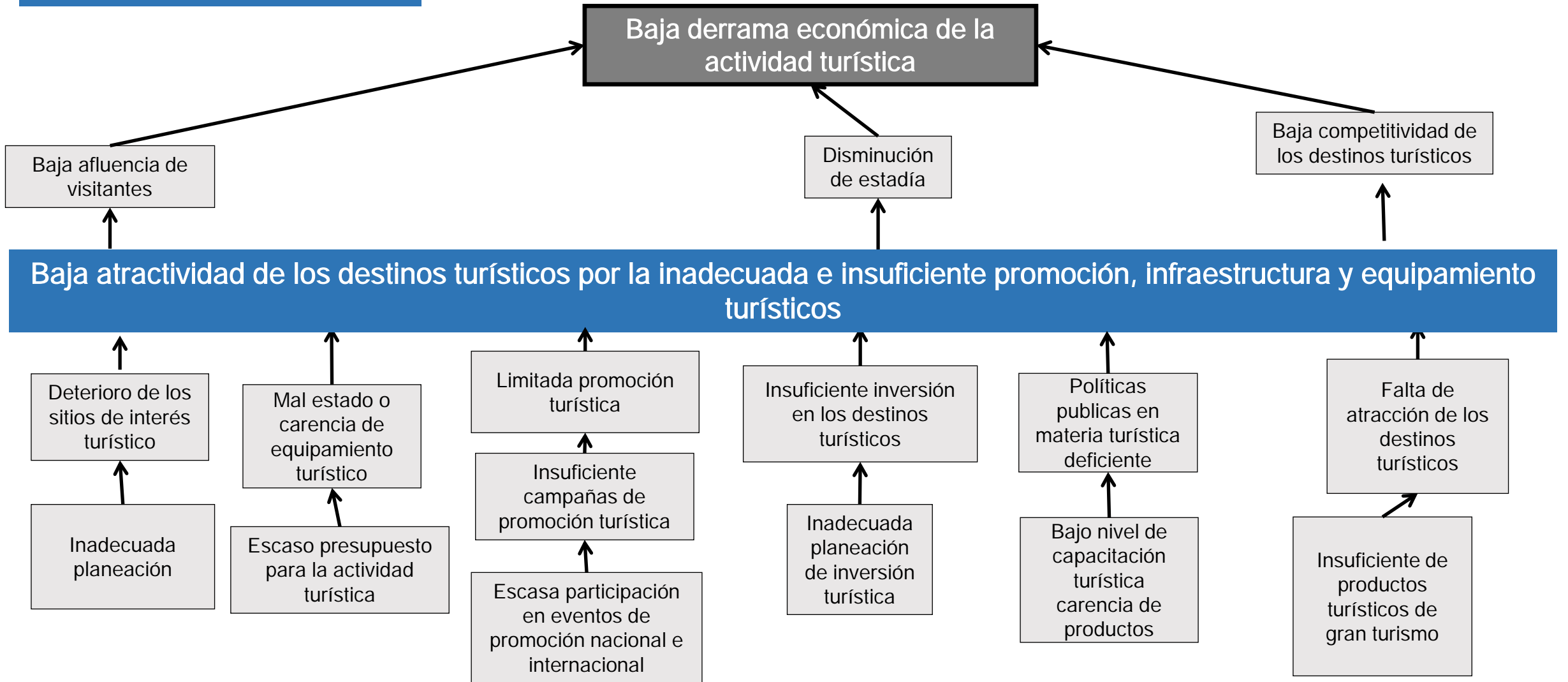

Instituto Electoral del Estado de Colima.

Programa Presupuestario 29-Administración Electoral.

Árbol de Problemas

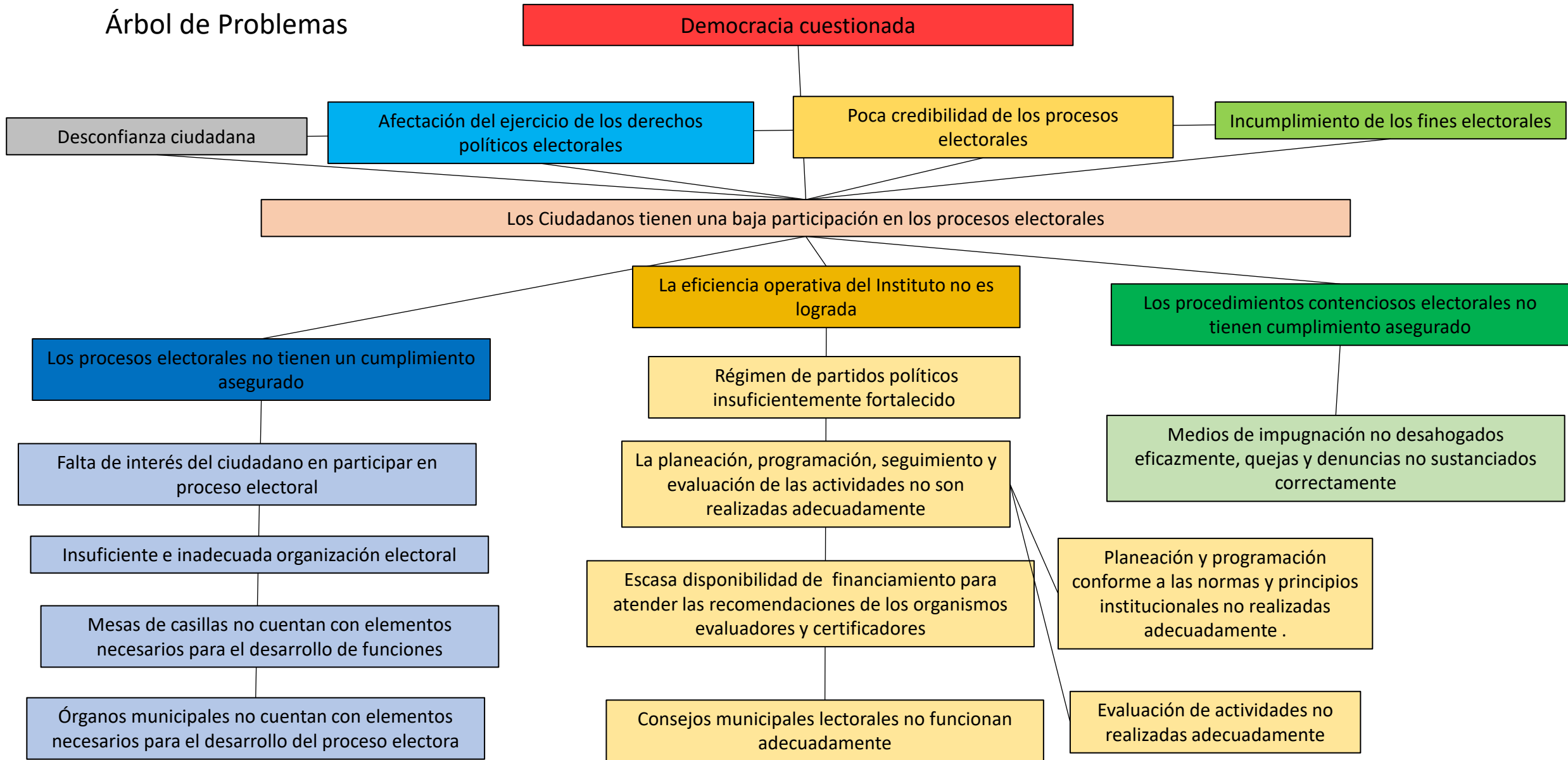

Secretaría de Seguridad Pública.
Programa Presupuestario 33-Seguridad Pública y Prevención del Delito.

Árbol de Problemas

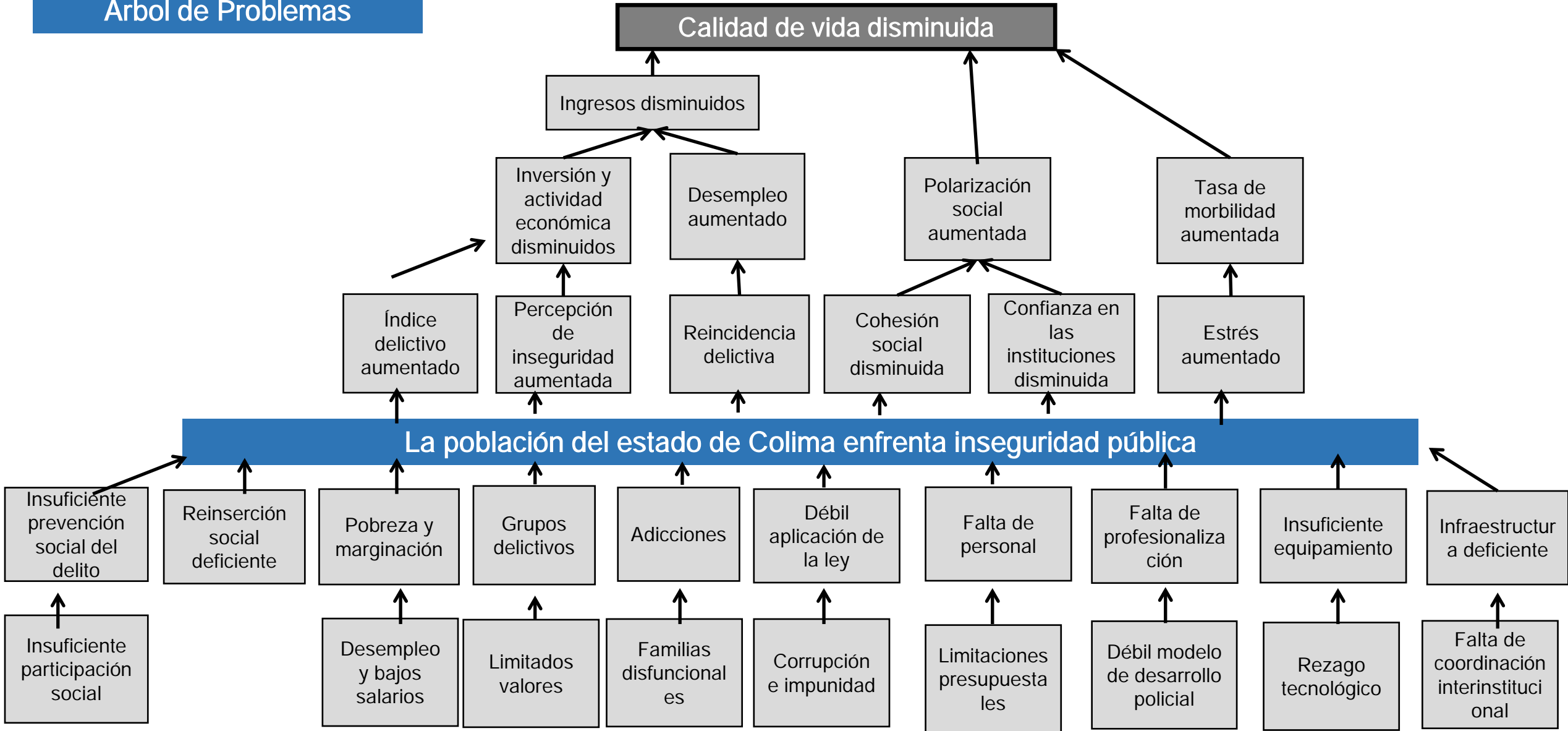

Instituto para el Registro del Territorio del Estado de Colima.

Programa Presupuestario 37-Registro del Territorio.

Árbol de Problemas

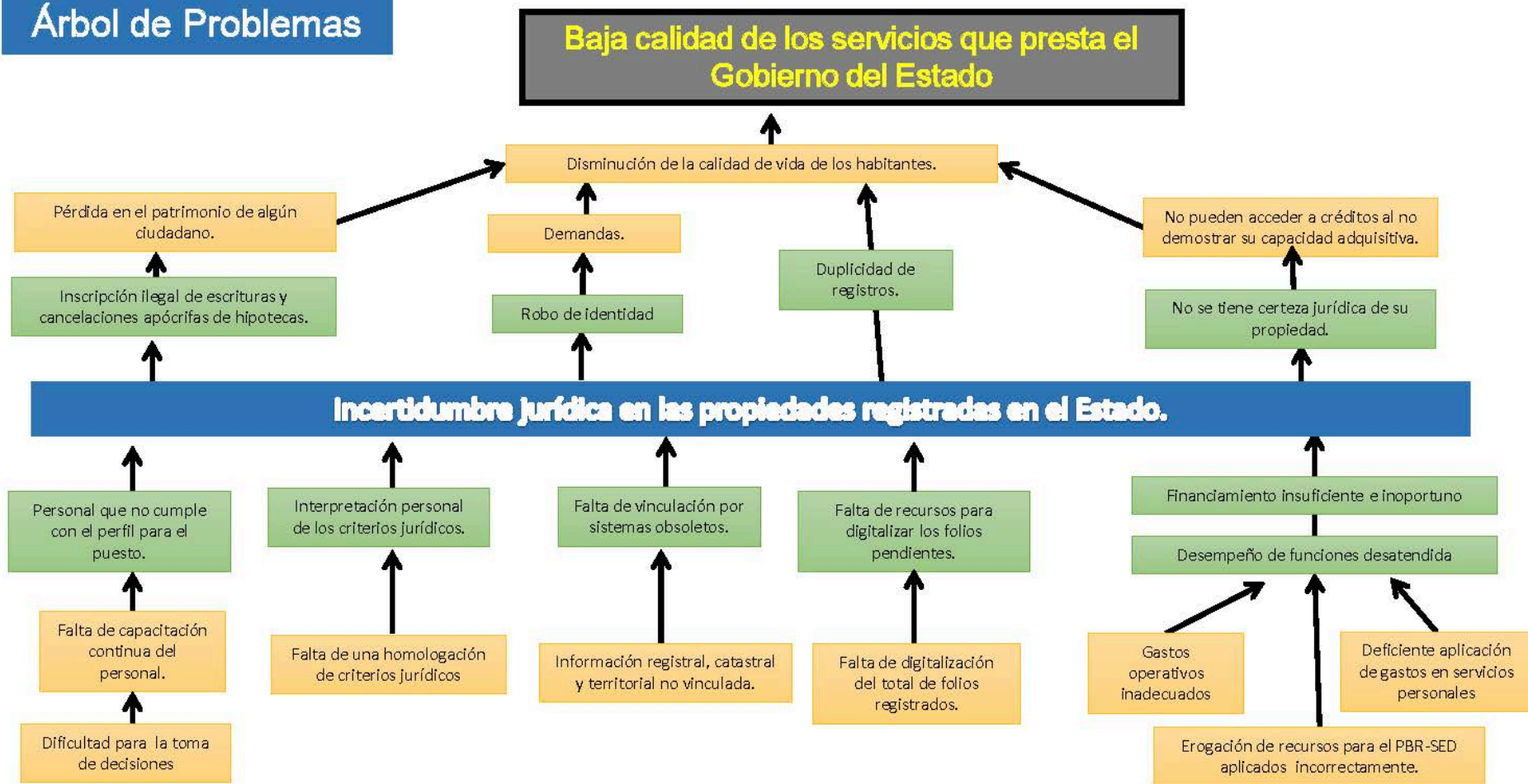

Comisión Estatal del Agua de Colima..
Programa Presupuestario 38- Agua Potable, Alcantarillado y Saneamiento.

Árbol de Problemas

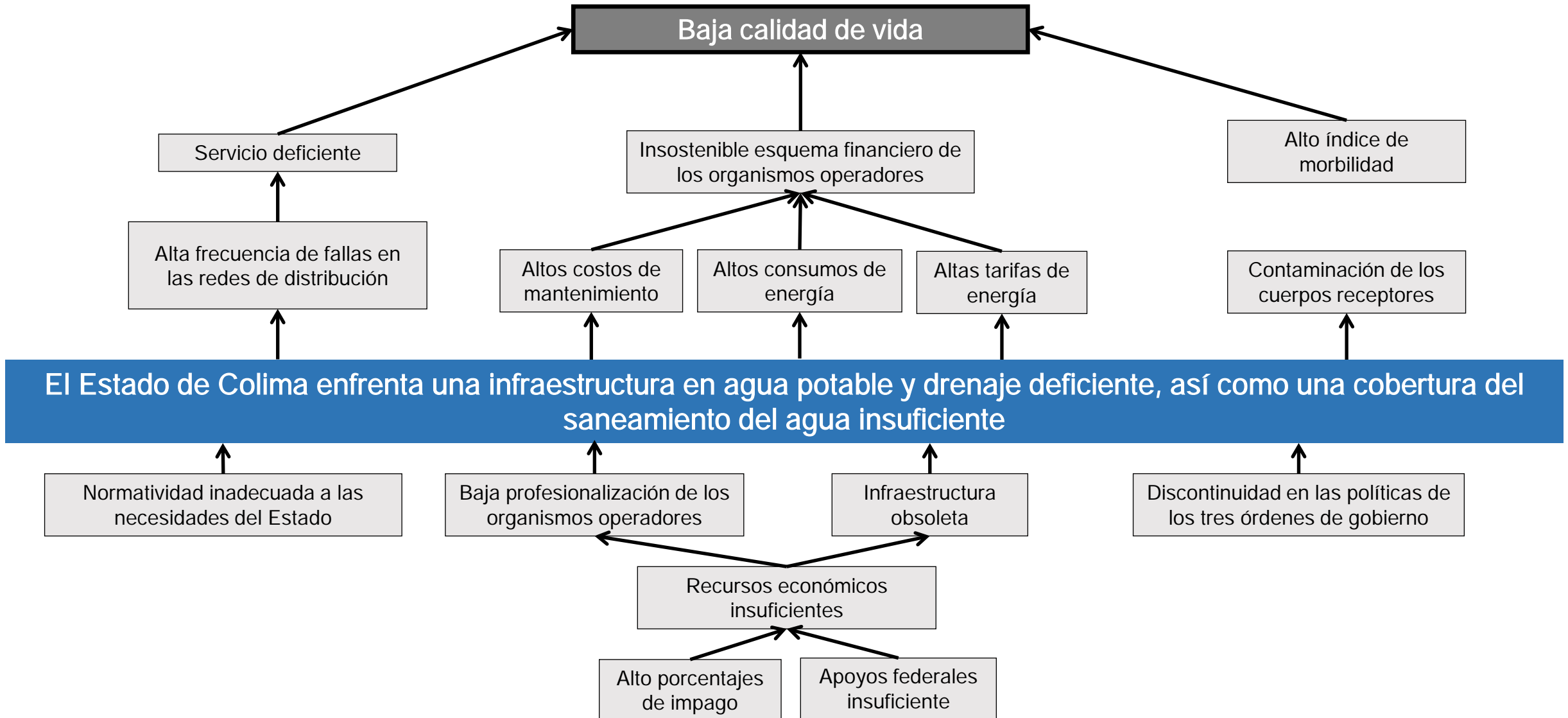

Instituto para el Medio Ambiente y Desarrollo Sustentable.

Programa Presupuestario 40-Educación y Cultura Ambiental.

Árbol de Problemas

Manejo sustentable de los recursos naturales ineficiente

Mayor vulnerabilidad y menor resiliencia ante los efectos del cambio climático.

Alteraciones en ciclos hidrológicos locales.

Daños a la salud humana y a los sistemas naturales.

Disminución y pérdida de su biodiversidad

Contaminación de suelo, agua y aire.

El Estado de Colima, presenta grados de deterioro ambiental en más de la mitad del territorio

la irracionalidad en el uso y sobreexplotación de sus recursos naturales

Financiamiento insuficiente e inoportuno

Desempeño de funciones desatendida

Crecimiento económico desordenado y sin criterios ecológicos integrados.

Escasa valoración de los recursos naturales

Incumplimiento de la normatividad ambiental y falta de vinculación con legislación en otras materias.

Gastos operativos inadecuados

Erogación de recursos para el PBR-SED aplicados incorrectamente.

Deficiente aplicación de gastos en servicios personales

Secretaría de Planeación y Finanzas.

Programa Presupuestario 41-Finanzas Transparentes y Eficientes.

Árbol de Problemas

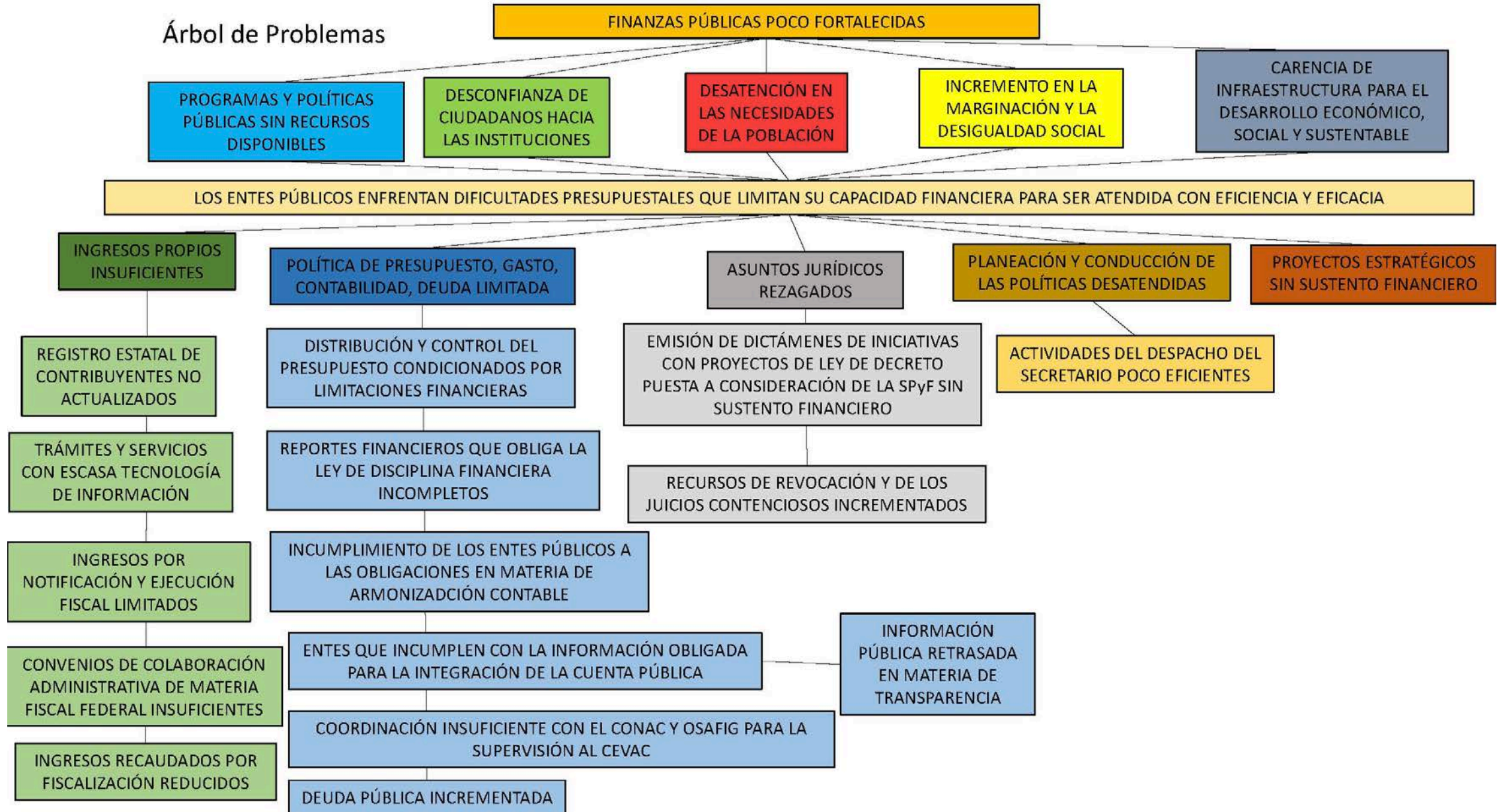

Secretaría de Administración y Gestión Pública.
Programa Presupuestario 42-Administración Pública.

Árbol de Problemas

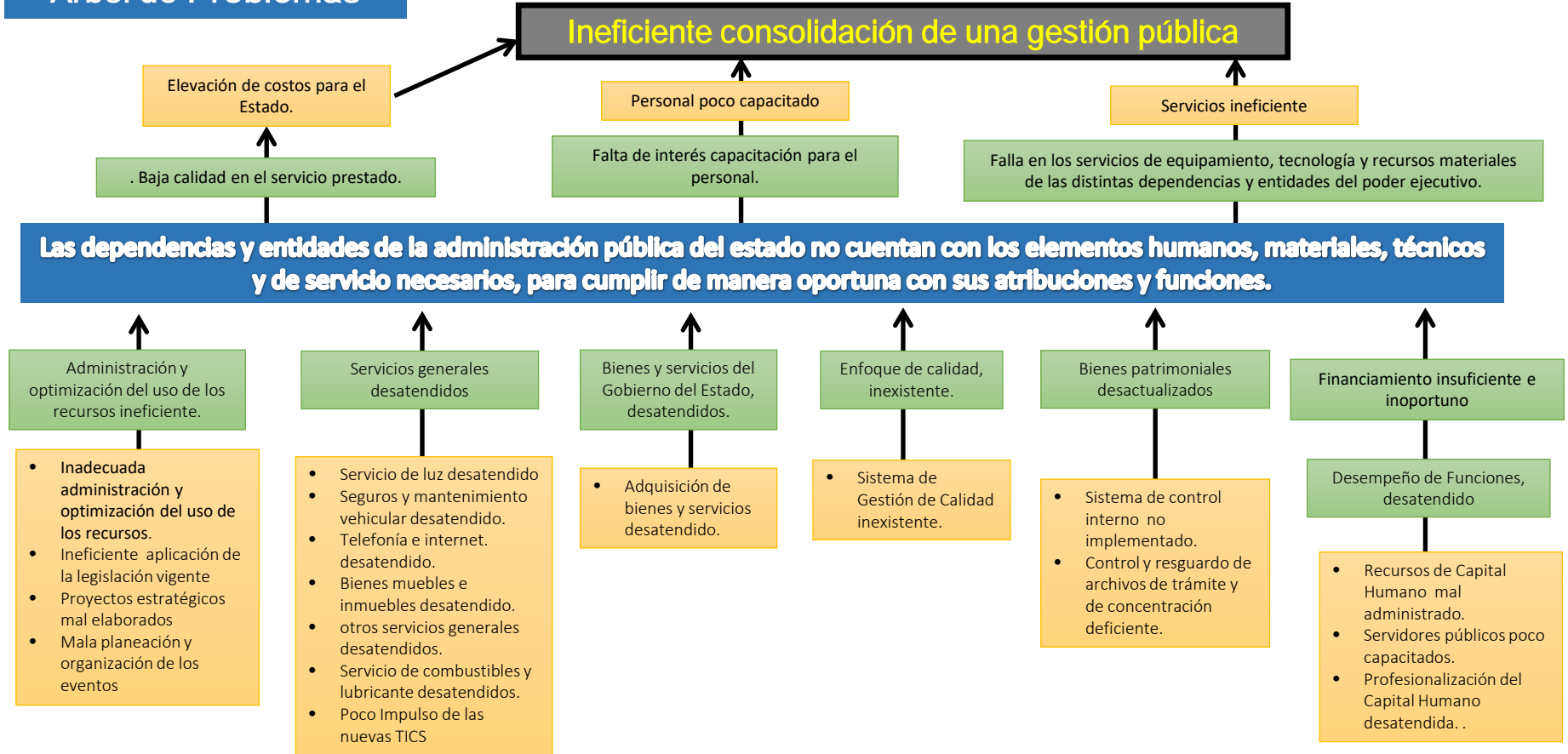

Instituto Colimense para la Sociedad de la Información y el Conocimiento.
Programa Presupuestario 45-Agenda Digital..

Árbol de Problemas

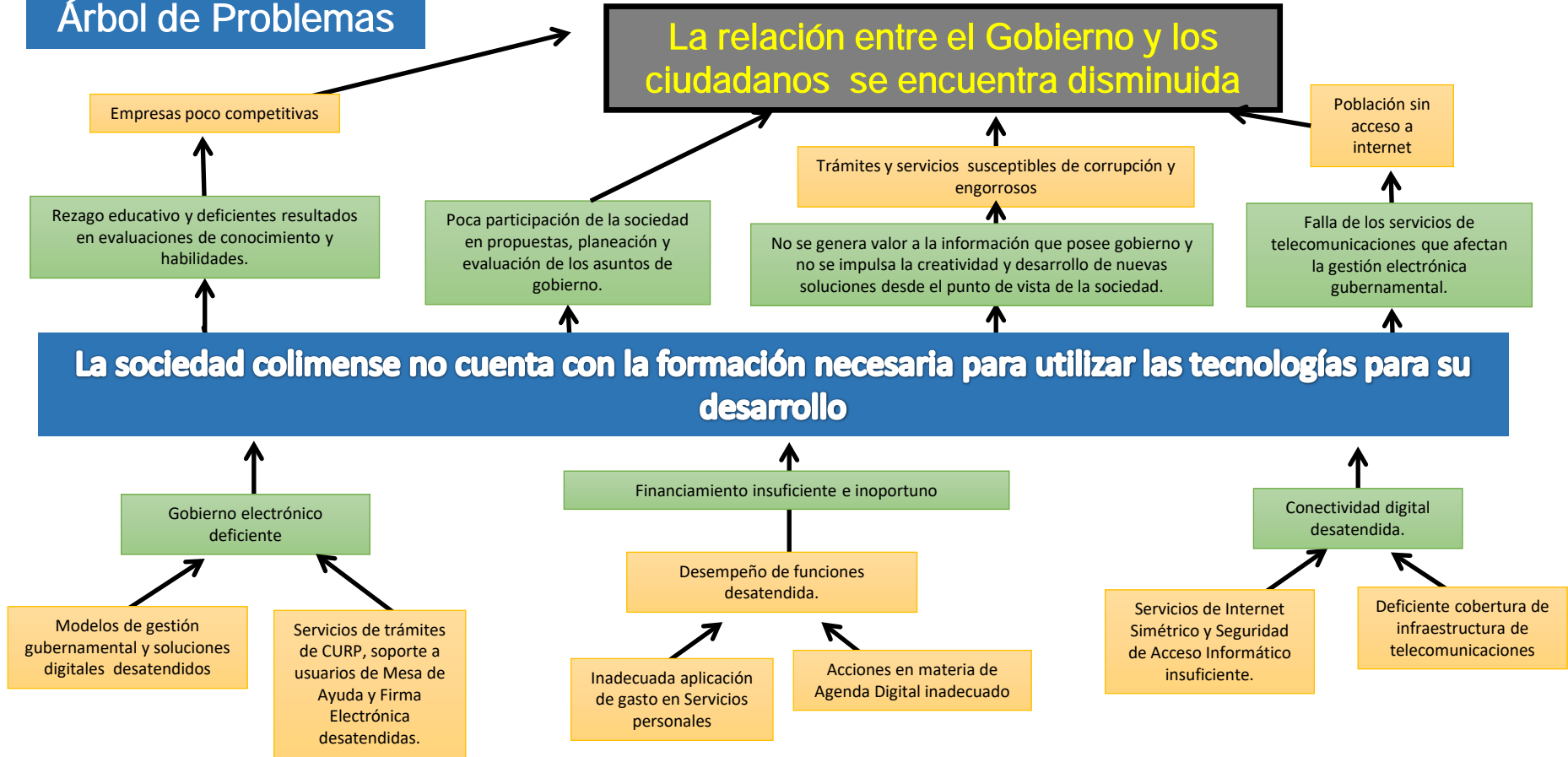

Instituto de Transparencia, Acceso a la Información Pública y Protección de Datos del Estado de Colima.
Programa Presupuestario 46- Acceso a la Información Pública.

Árbol de Problemas

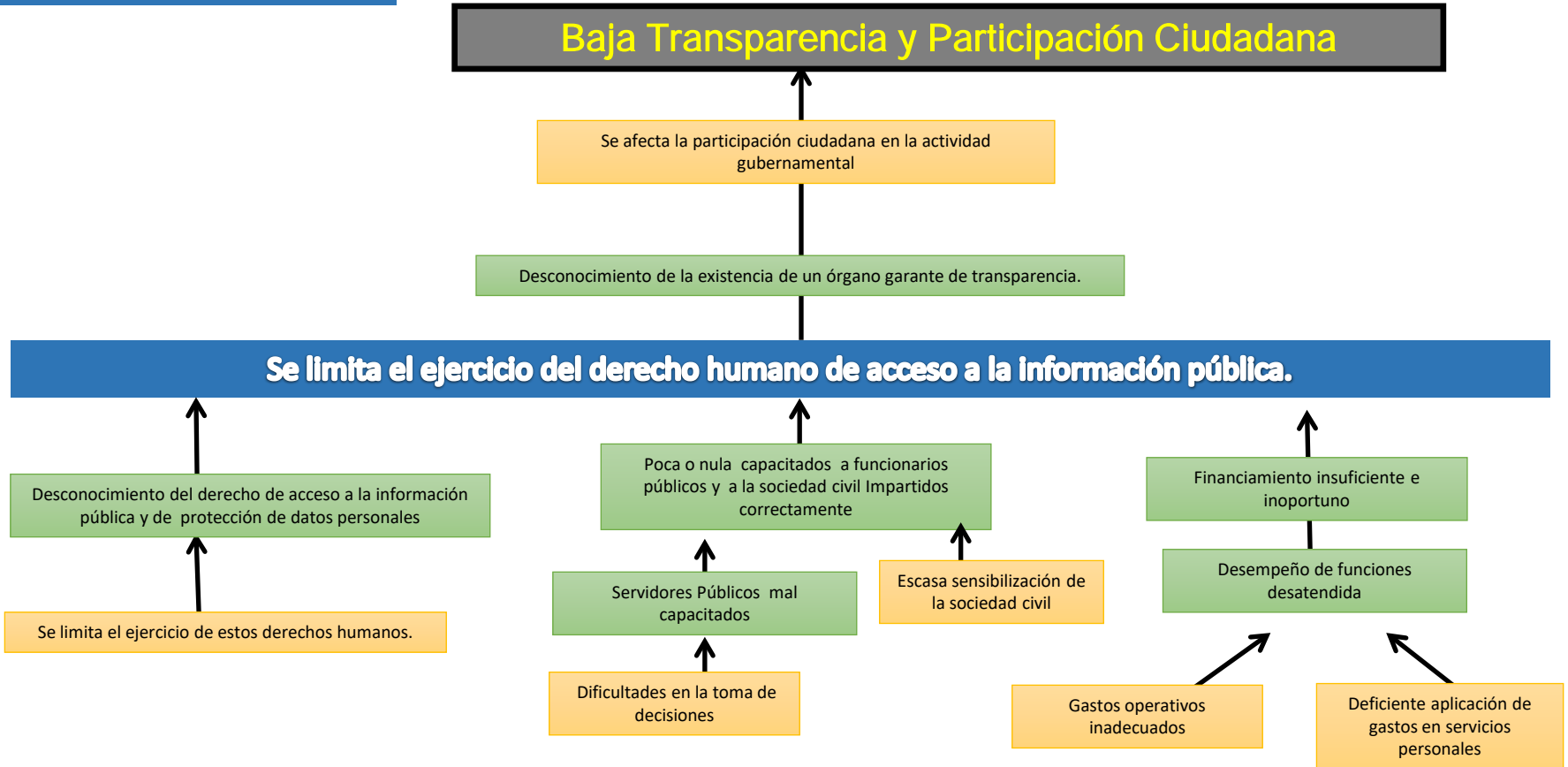

**Secretaría Ejecutiva del Sistema Anticorrupción del Estado de Colima.
Programa Presupuestario 47-Sistema Estatal Anticorrupción.**

Árbol de Problemas

Contribuir el Combate a la
Corrupción Mediante el Sistema
Estatal de Anticorrupción

Falta de credibilidad a las instituciones gubernamentales
por parte de la sociedad

La población del Estado de Colima no cuenta con un sistema estatal de anticorrupción que garantiza la prevención,
investigación y sanción de las faltas administrativas y los hechos de corrupción

Sistema estatal anticorrupción
desintegrado

Corrupción y faltas
administrativas

Desempeño de funciones
desatendida

Gastos operativos
inadecuados

Deficiente
aplicación de
gastos en servicios
personales

Despacho del C. Gobernador.

Programa Presupuestario 48- Administración y Operación del Despacho del Gobernador.

Árbol de Problema

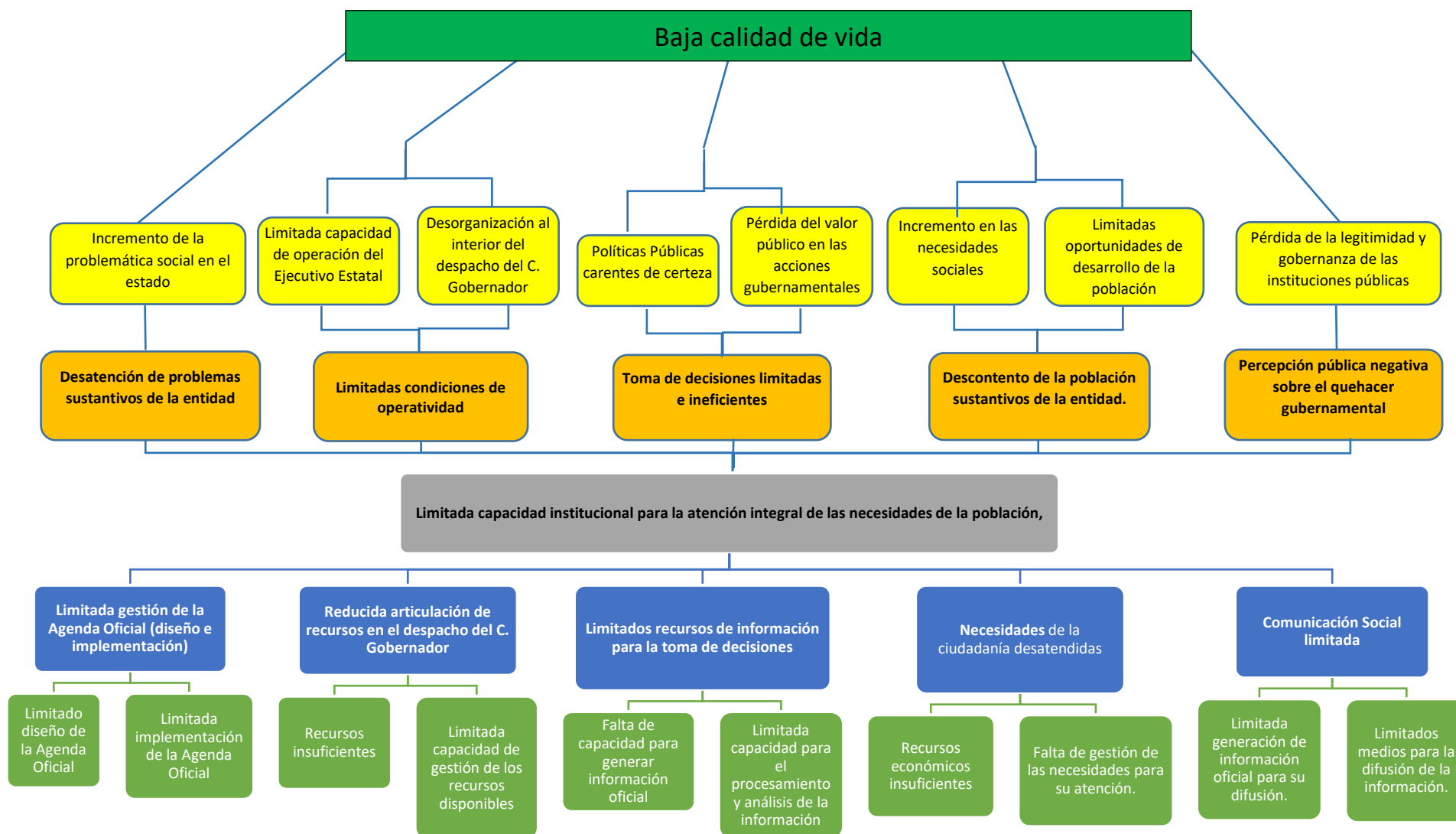

Secretaría de Planeación y Finanzas..
Programa Presupuestario 54- Sistema Estatal de Planeación Democrática.

Árbol de Problemas

Administración Pública poco eficiente para proveer los bienes y servicios que requiera la población

Limitada capacidad institucional para desempeñar adecuadamente el proceso de planeación

Mecanismos para la planeación poco eficientes y obsoletos

Ciudadanía desinformada y sin involucramiento en el proceso de planeación

Sistema Estatal de planeación democrática con fines y propósitos sin cumplirse

La población de Colima carece de instrumentos de planeación, programación, monitoreo, seguimiento y evaluación eficientes, transparentes y accesibles

Competencias institucionales desactualizadas

Marco normativo no armonizado con la federación

Escaso aprovechamiento de las herramientas tecnológicas

Escasa participación ciudadana en el proceso de planeación

Poco aprovechamiento del sistema Estatal de planeación

Instituciones poco actualizadas en el proceso de planeación

Funcionarios insuficientemente capacitados en el proceso de planeación

Marco normativo local desactualizado

Sistemas de información escasamente desarrolladas

Poco interés de la ciudadanía en participar en los procesos de planeación

Ineficiente operación de los subcomités que forman parte del sistema Estatal de planeación

Contraloría General del Estado.
Programa Presupuestario 56- Transparencia y Control Gubernamental.

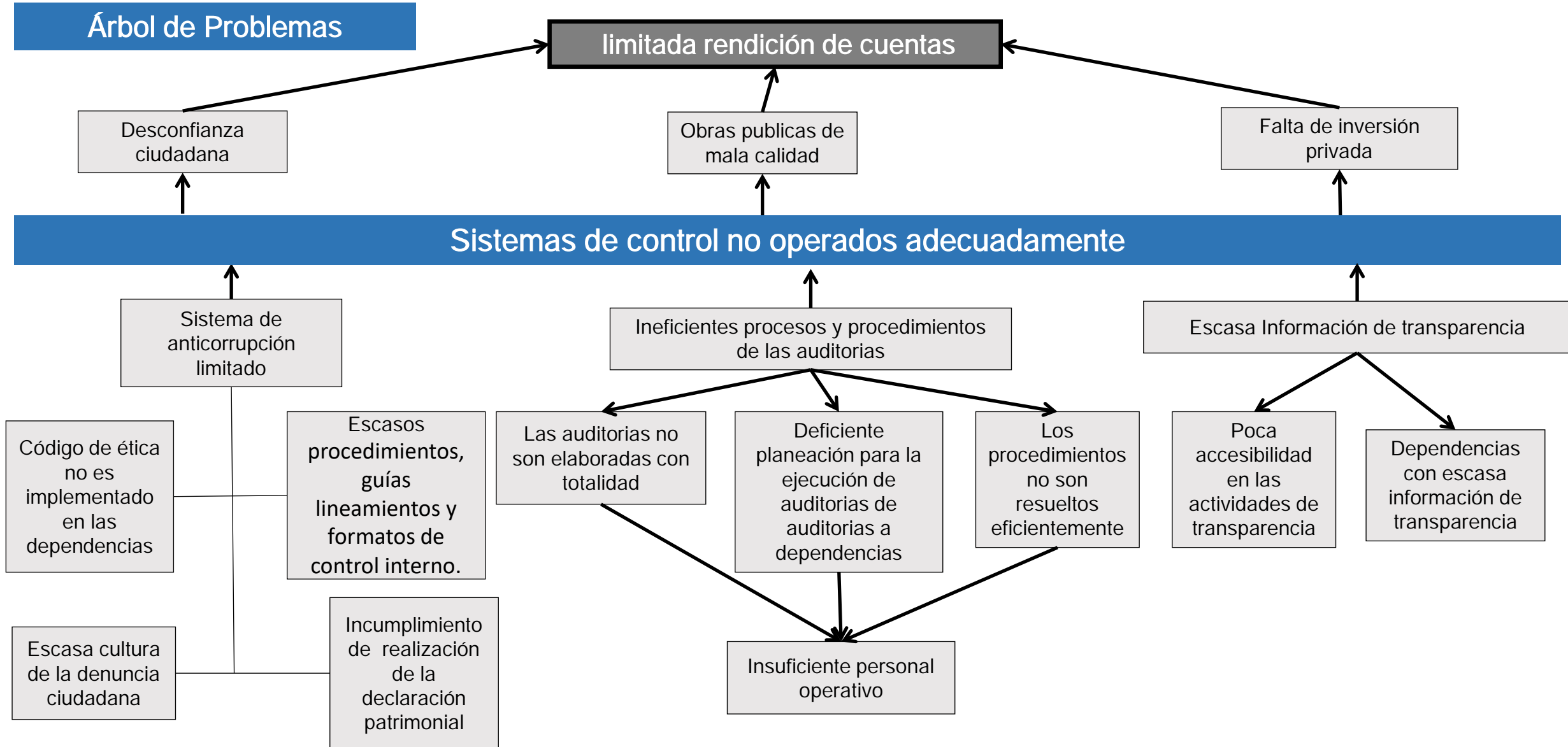

**Secretaría de Educación.
Programa Presupuestario 63-Educación Inicial.**

Árbol de Problemas

Baja calidad de vida

Aumento de problemática social

Limitado logro académico de los alumnos

Deficiencias en el desempeño académico de niveles posteriores

Aumento del rezago educativo

Aumento de deserción escolar

Deficiencia en procesos de enseñanza aprendizaje

Planteles y equipo en mal estado

Deficiencias en competencias y habilidades digitales

Deficiente evaluación de alumnos

Deficiencias en educación incluyente

Deficiente seguimiento y acompañamiento del docente

La población de 3 a 15 años del estado de Colima enfrenta retos de calidad educativa

Pobreza y marginación

Dispersión poblacional

Deficiencias de salud

Falta de perfil idóneo en docentes

Falta de formación continua

Falta de actualización de contenidos

Deficiencias en la evaluación docente

Rezago en equipamiento y en TICS

Baja escolaridad de los padres

Adicciones

Carencias alimentarias

Deficiencias en los libros de textos

Alto número de alumnos por maestro

Falta de atención a educación especial

Falta de evaluación de programas

Deficiencias en la infraestructura educativa

Desintegración familiar

Débil autonomía de gestión escolar

Presupuesto limitado

**Secretaría de Educación.
Programa Presupuestario 64-Educación Básica.**

Árbol de Problemas

Baja calidad de vida

Aumento de problemática social

Limitado logro académico de los alumnos

Deficiencias en el desempeño académico de niveles posteriores

Aumento del rezago educativo

Aumento de deserción escolar

Deficiencia en procesos de enseñanza aprendizaje

Planteles y equipo en mal estado

Deficiencias en competencias y habilidades digitales

Deficiente evaluación de alumnos

Deficiencias en educación incluyente

Deficiente seguimiento y acompañamiento del docente

La población de 3 a 15 años del estado de Colima enfrenta retos de calidad educativa

Pobreza y marginación

Dispersión poblacional

Deficiencias de salud

Falta de perfil idóneo en docentes

Falta de formación continua

Falta de actualización de contenidos

Deficiencias en la evaluación docente

Rezago en equipamiento y en TICS

Baja escolaridad de los padres

Adicciones

Carencias alimentarias

Deficiencias en los libros de textos

Alto número de alumnos por maestro

Falta de atención a educación especial

Falta de evaluación de programas

Deficiencias en la infraestructura educativa

Desintegración familiar

Débil autonomía de gestión escolar

Presupuesto limitado

Secretaría de Educación.
Programa Presupuestario 65- Educación Media Superior.

Árbol de Problemas

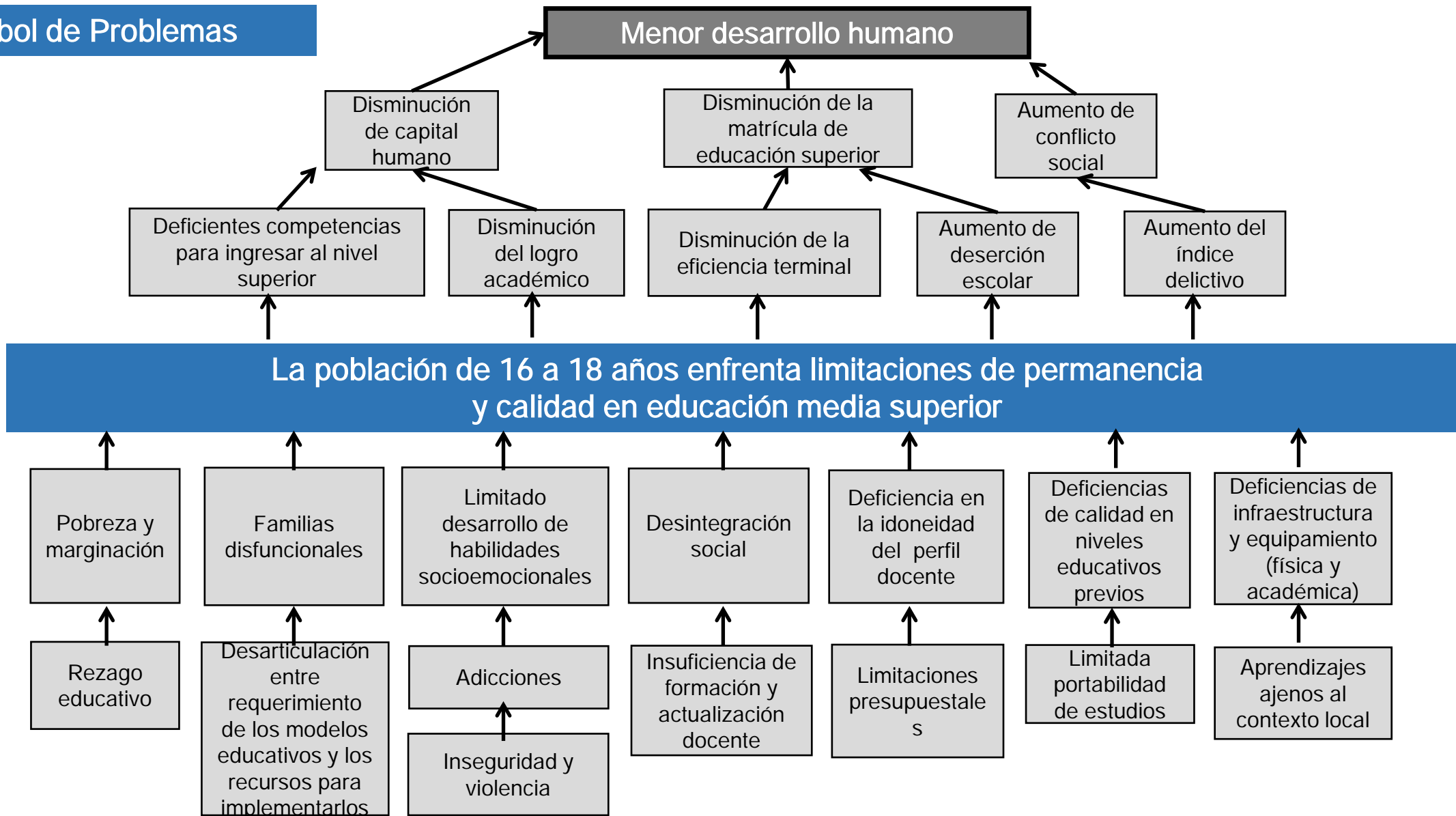

Secretaría de Educación.
Programa Presupuestario 66- Educación Superior.

Árbol de Problemas

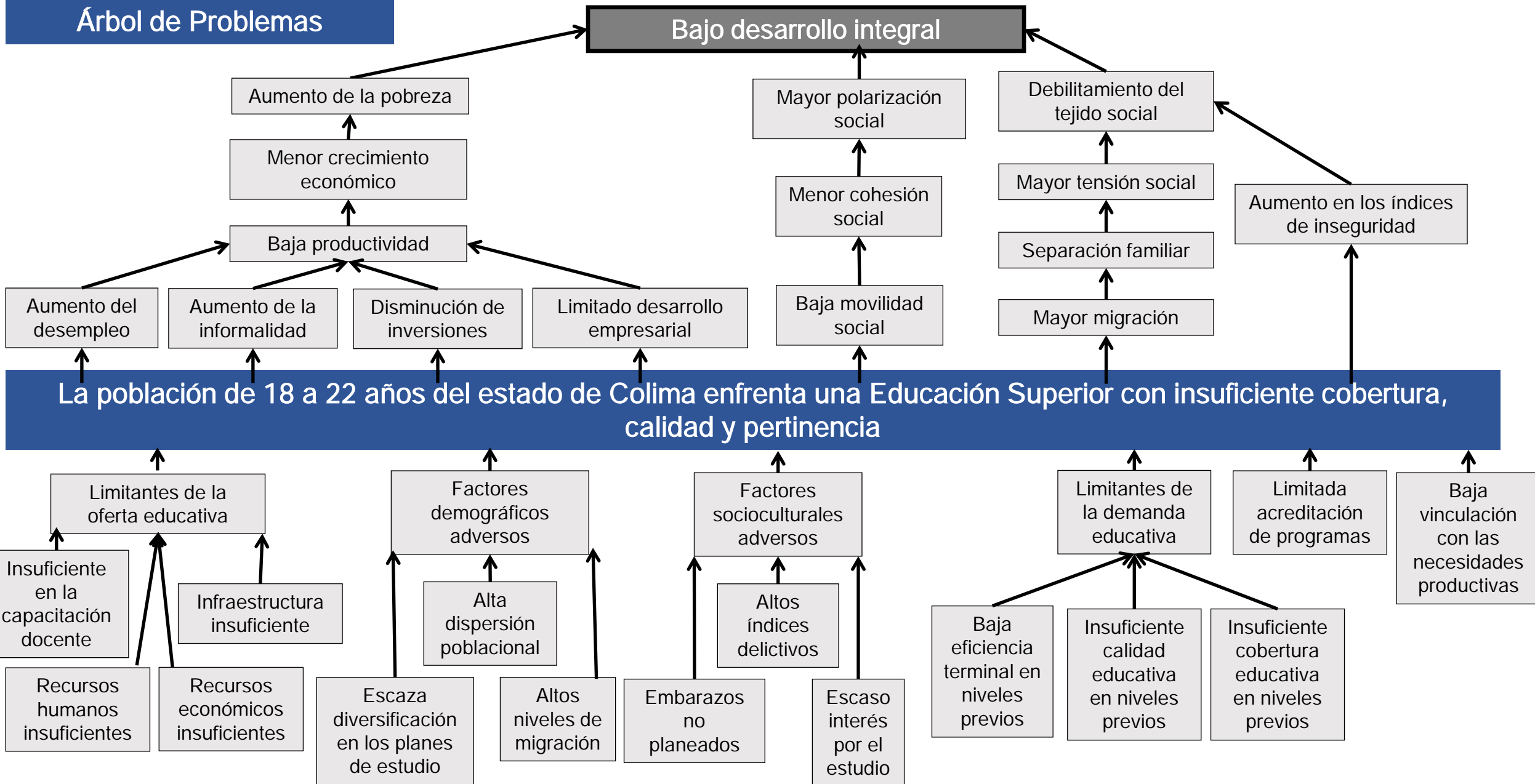

Secretaría de Movilidad.
Programa Presupuestario 75- Programa de Movilidad.

Árbol de Problemas

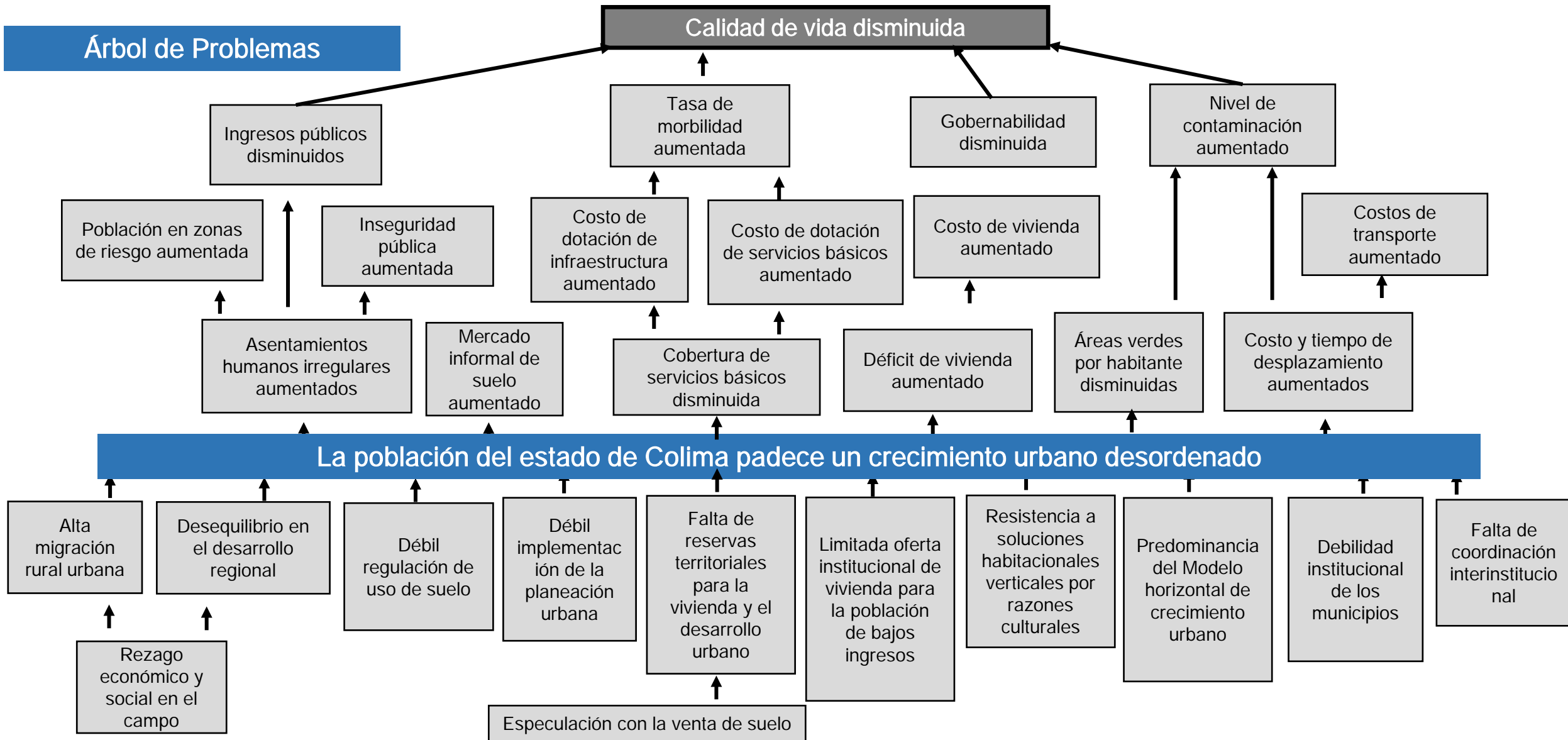

Secretaría General de Gobierno.

Programa Presupuestario 77- Consolidación de la Gobernabilidad Democrática del Estado de Colima.

Árbol de problemas

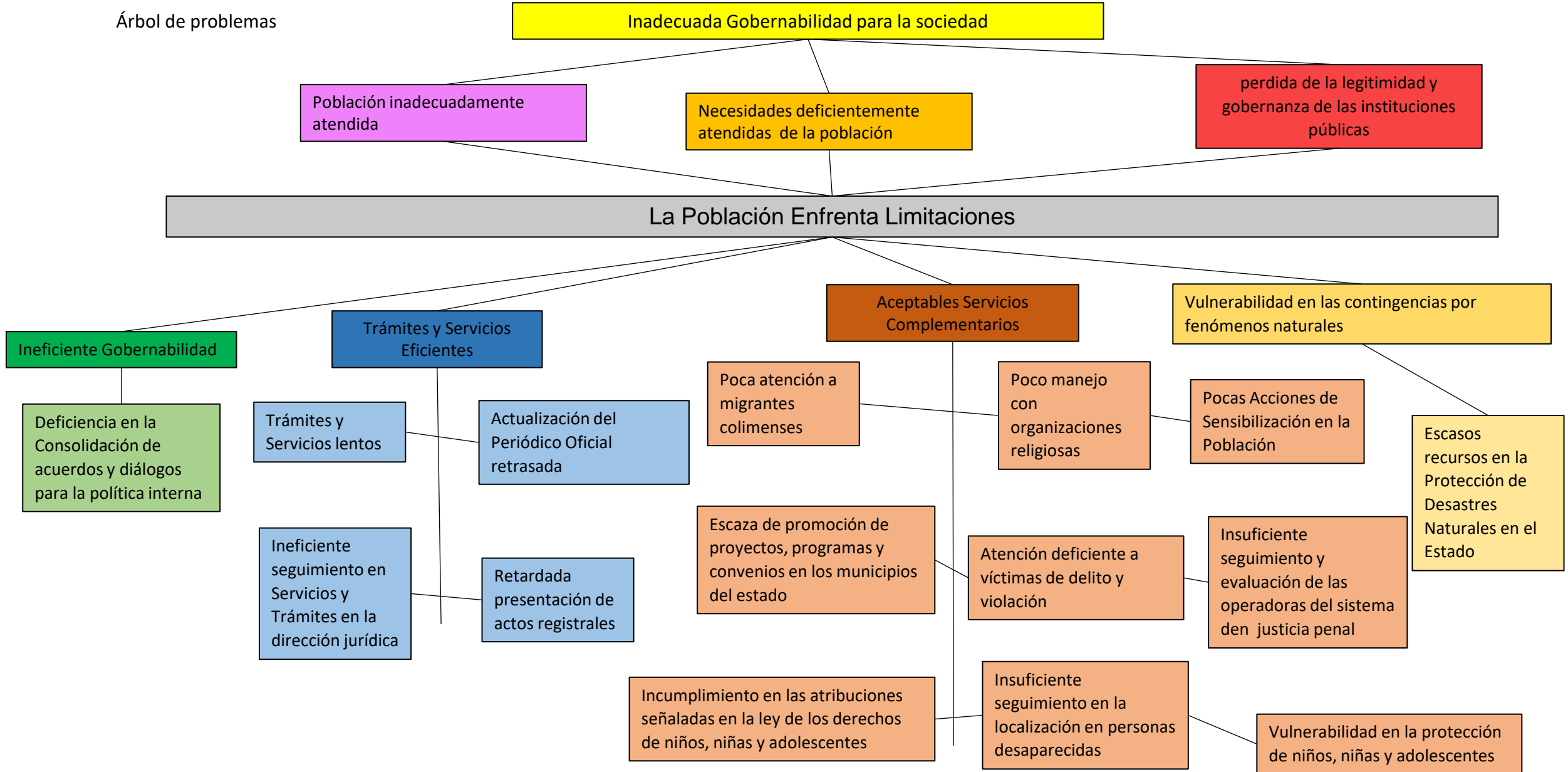

**Colegio de Educación Profesional Técnica del Estado de Colima.
Programa Presupuestario 84-EDUCACIÓN MEDIA SUPERIOR CONALEP.**

Árbol de Problemas

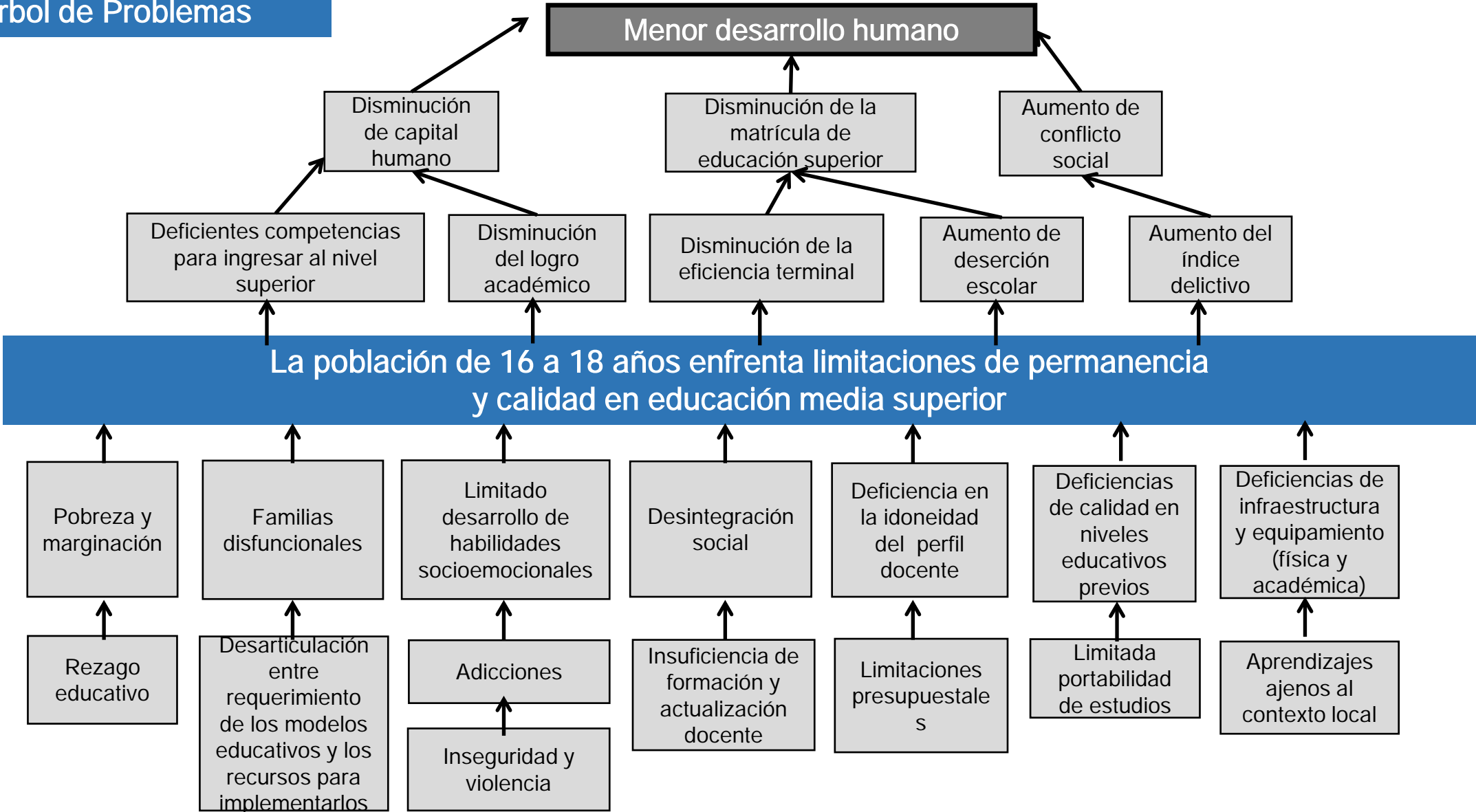

Instituto de Suelo, Urbanización y Vivienda del Estado de Colima.
Programa Presupuestario 92- Vivienda Adecuada para las Familias

Árbol de Problemas

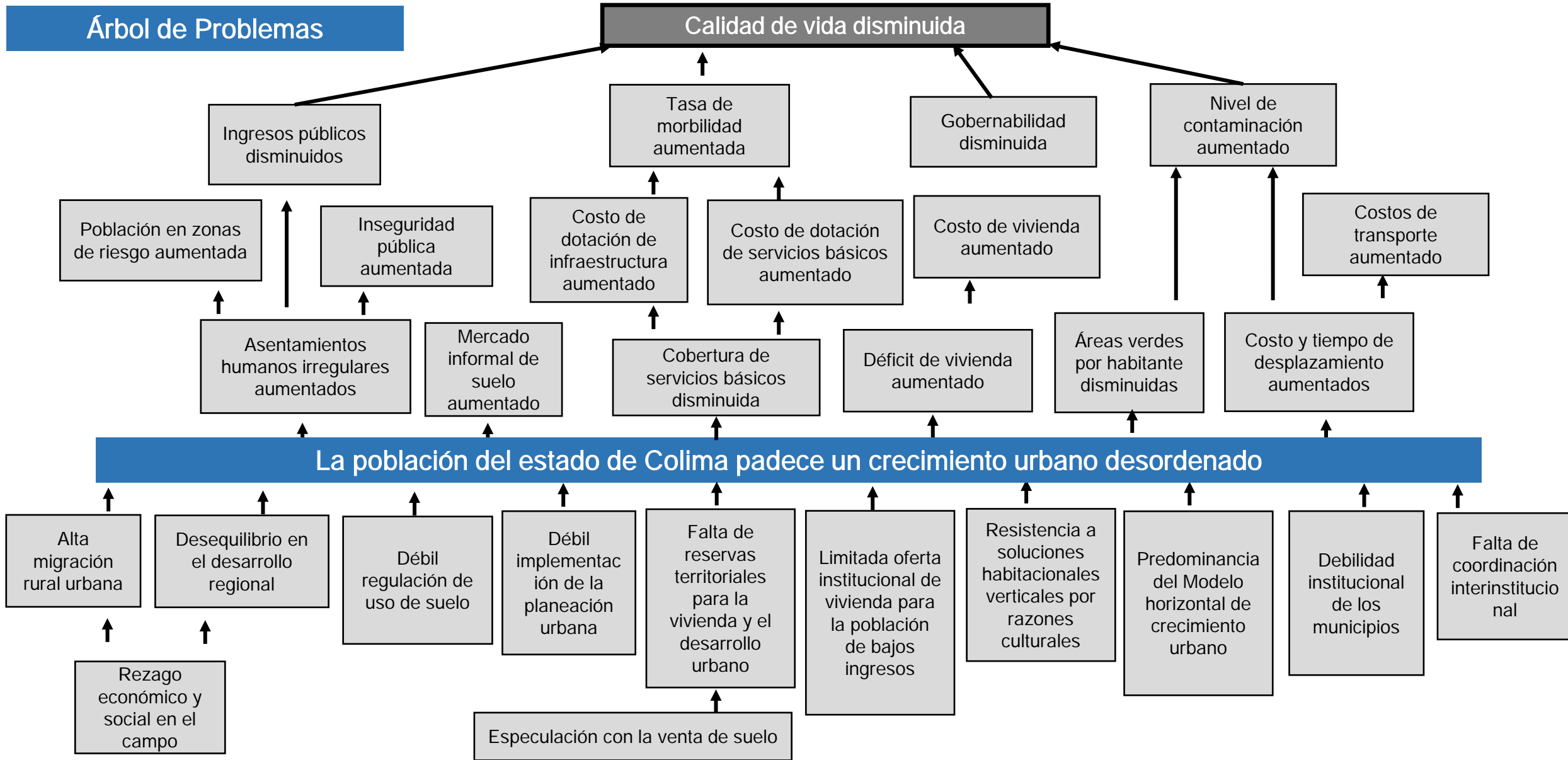

Secretaría de Infraestructura y Desarrollo Urbano.
Programa Presupuestario 94- Infraestructura Complementaria para el Desarrollo Económico.

Árbol de Problemas

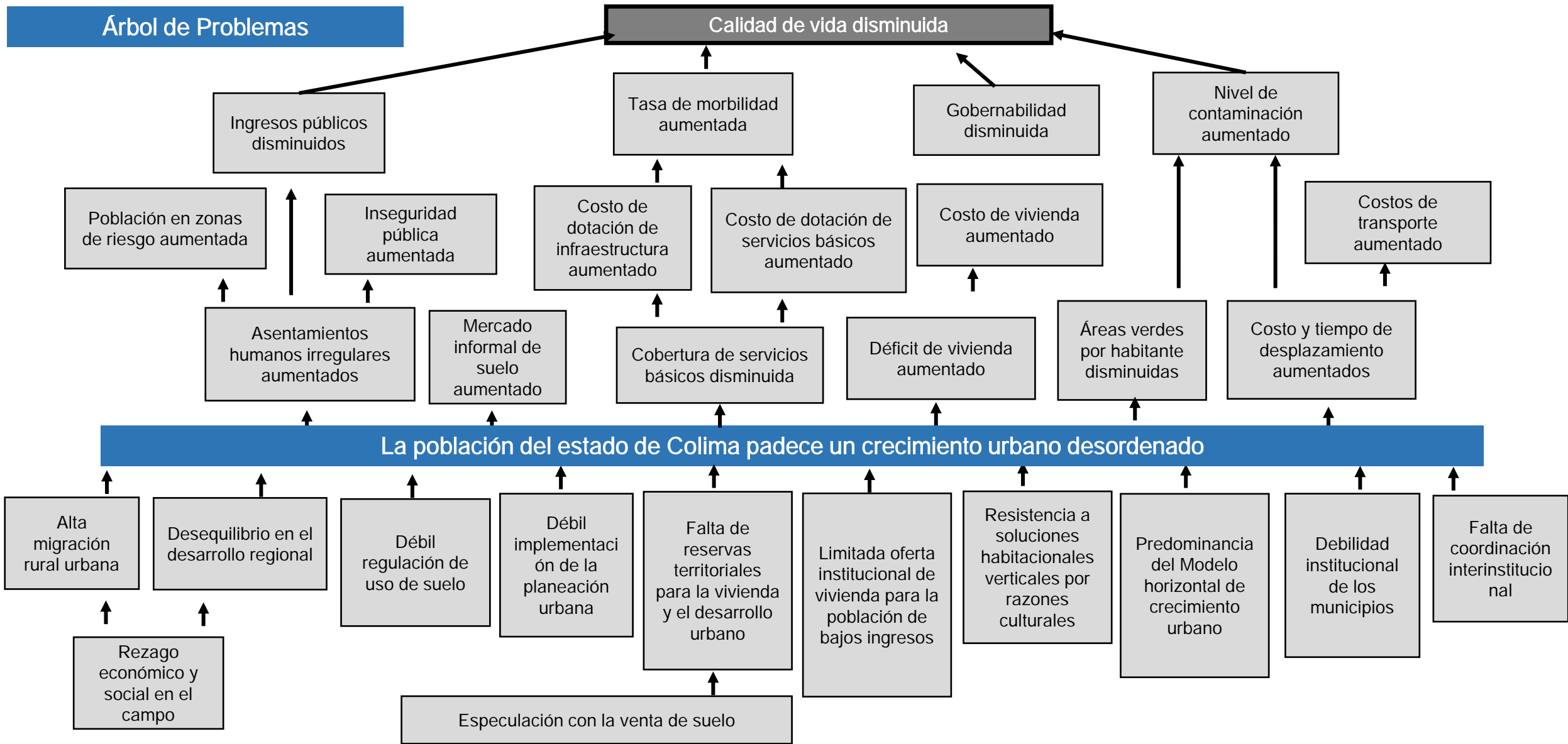

Secretaría de Infraestructura y Desarrollo Urbano..
Programa Presupuestario 95- Infraestructura para el Manejo de Residuos.

Árbol de Problemas

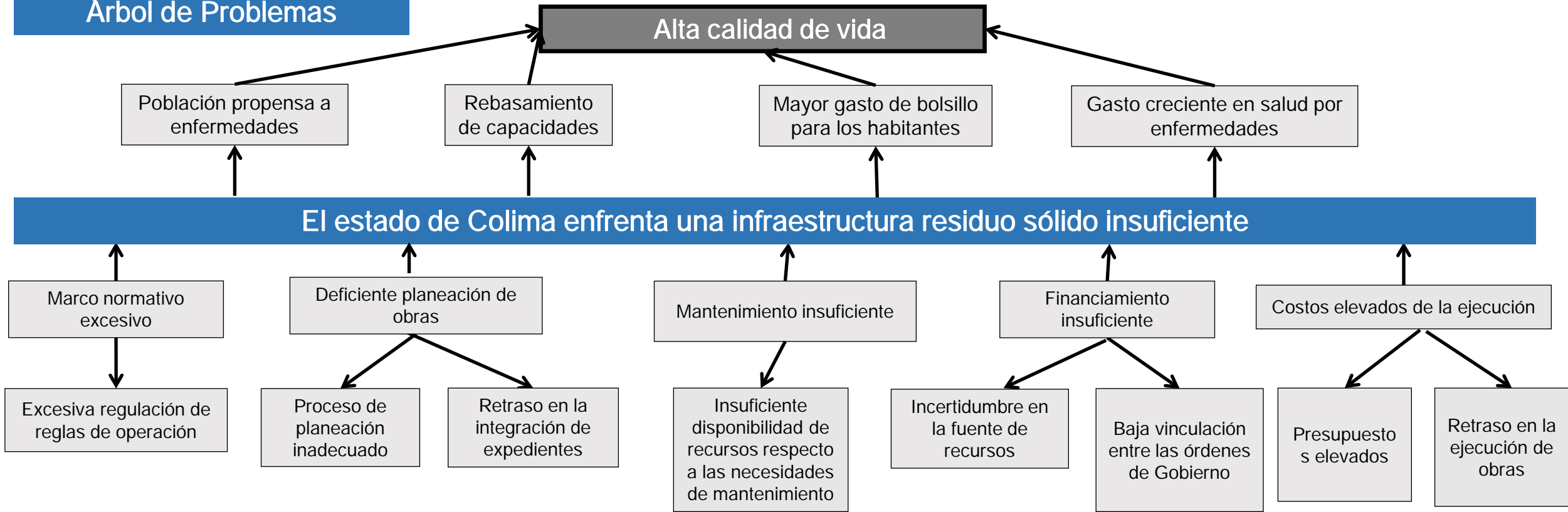

Secretaría de Infraestructura y Desarrollo Urbano.
Programa Presupuestario 96-Infraestructura Social.

Árbol de Problemas

Baja calidad de vida

Aumento de la población vulnerable

Alto gasto familiar

Deficiencia en el desarrollo infantil

Mayores niveles de conflicto y polarización social

El Estado de Colima enfrenta una infraestructura social insuficiente.

Macro normativo excesivo

Deficiente planeación de obras

Mantenimiento insuficiente

Financiamiento insuficiente

Costos elevados de la ejecución

Excesiva regulación de reglas de operación

Proceso de planeación inadecuado

Retraso en la integración de expedientes

Insuficiente disponibilidad de recursos respecto a las necesidades de mantenimiento

Incertidumbre en la fuente de recursos

Baja vinculación entre las ordenes de gobierno

Presupuestos elevados

Retraso en la ejecución de obras

Secretaría de Infraestructura y Desarrollo Urbano.
Programa Presupuestario 98- Infraestructura Carretera.

Árbol de Problemas

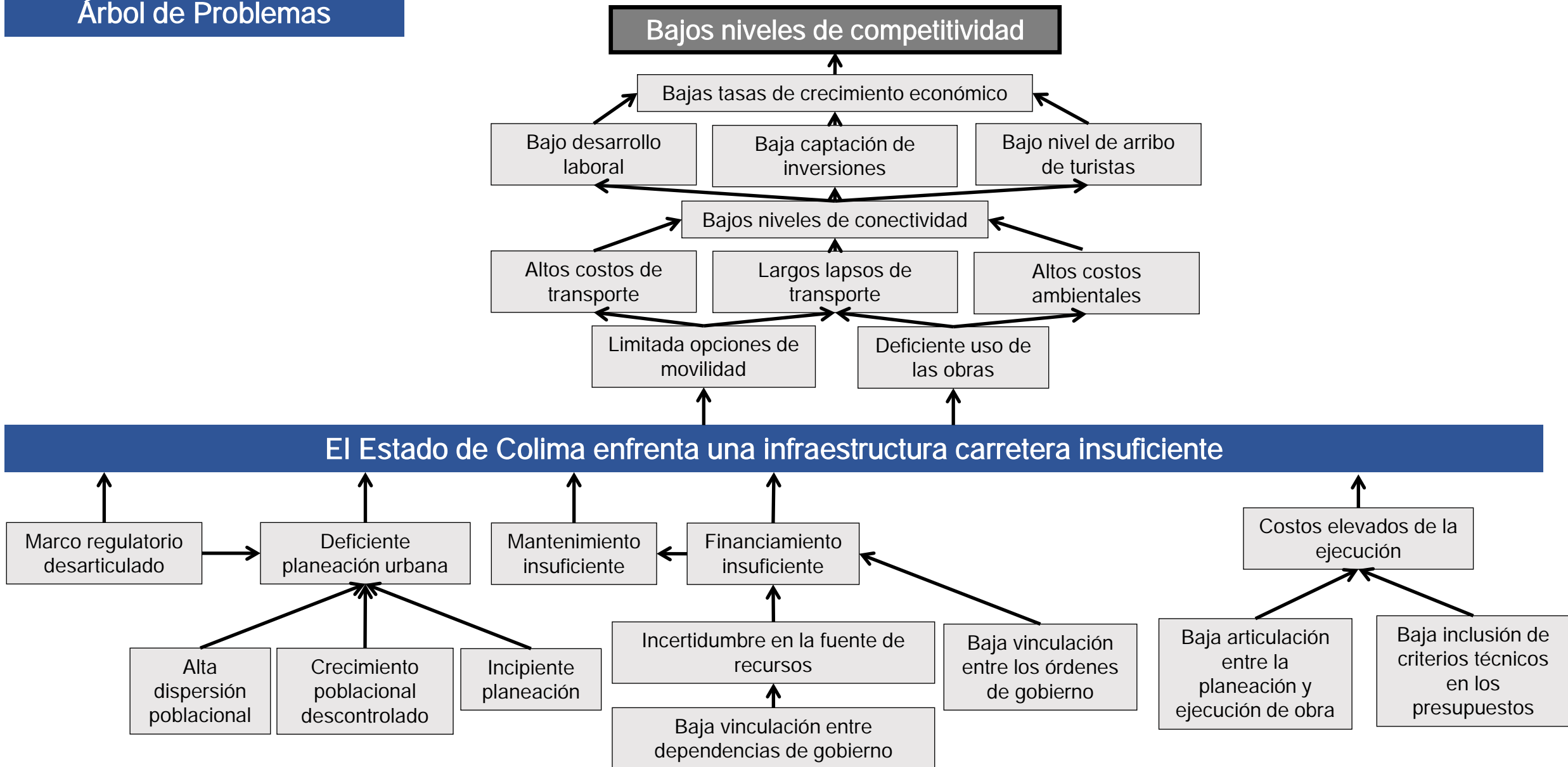

Secretaría de Infraestructura y Desarrollo Urbano.
Programa Presupuestario 99- Ordenamiento Territorial y Desarrollo Urbano.

Árbol de Problemas

