

**Identificación del Programa Presupuestario 02-I-Salud.**  
Dependencia: Secretaría de Salud.

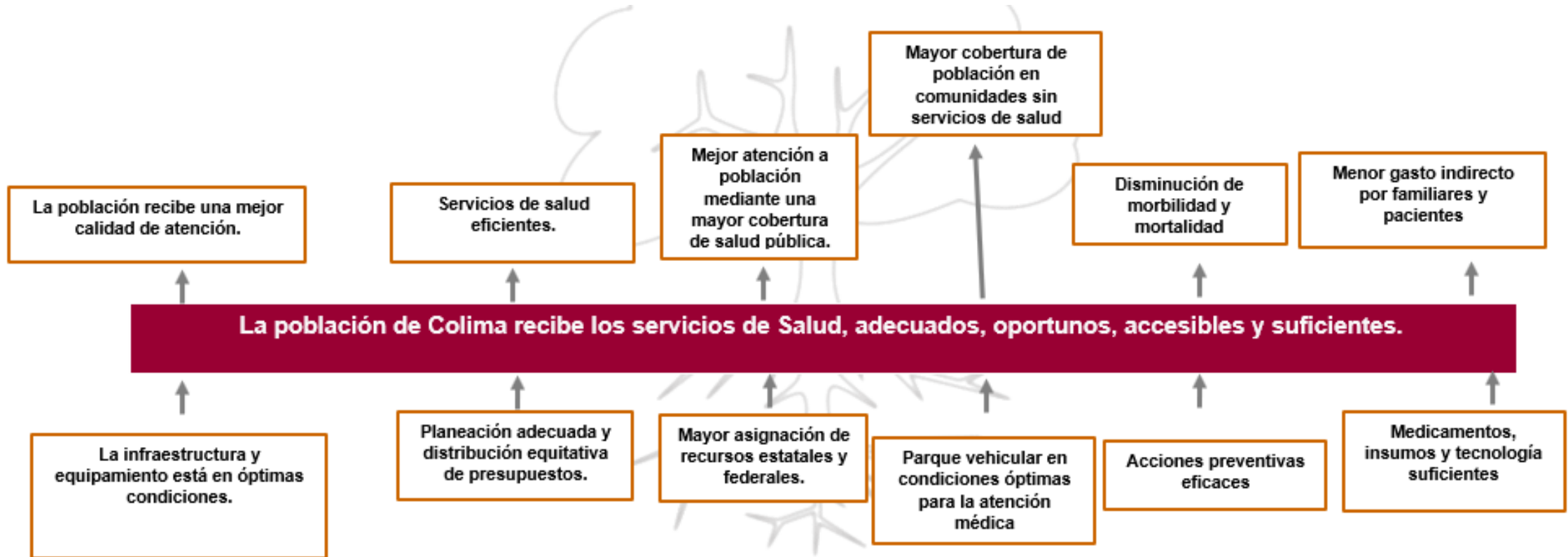

**Identificación del Programa Presupuestario 03-E-Asistencia Privada.**  
**Dependencia: Junta de Asistencia Privada del Estado de Colima**

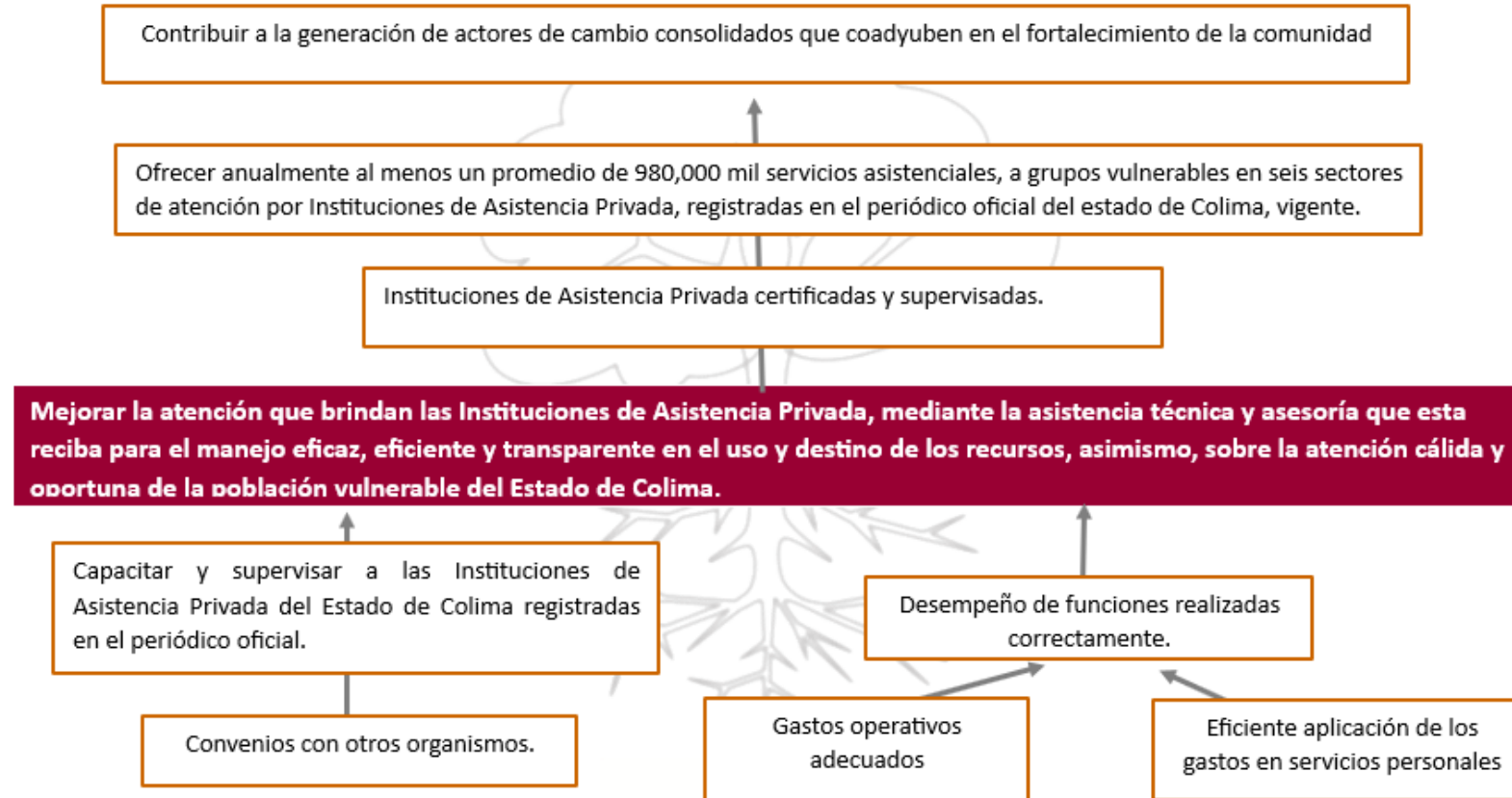

**Identificación del Programa Presupuestario: 04-P-Participación Social para la Planeación**  
**Dependencia: Consejo de Participación Social del Estado de Colima.**

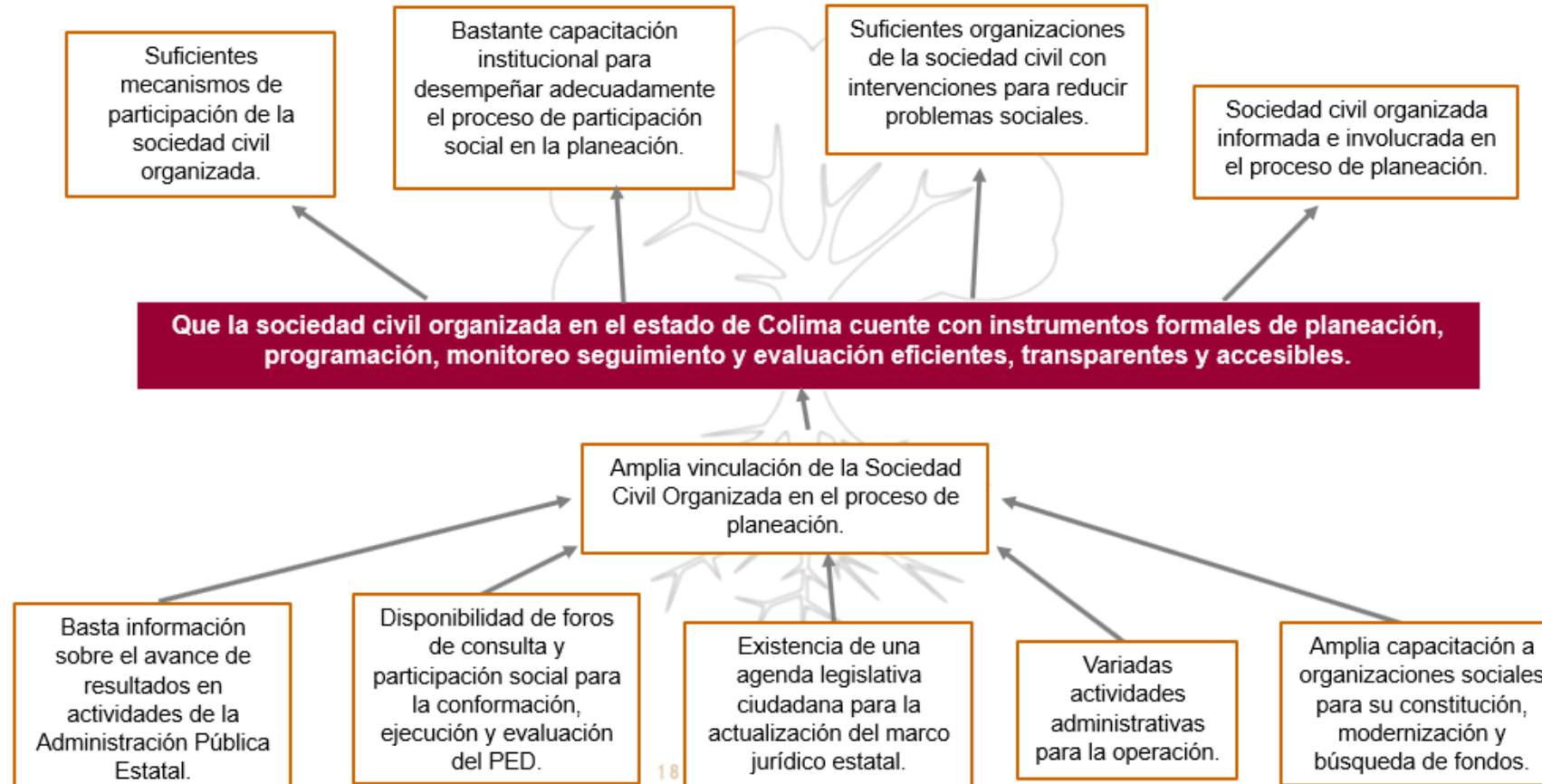

**Identificación del Programa Presupuestario: 05-E-Bienestar.**  
**Dependencia: Secretaría de Bienestar, Inclusión Social y Mujeres.**

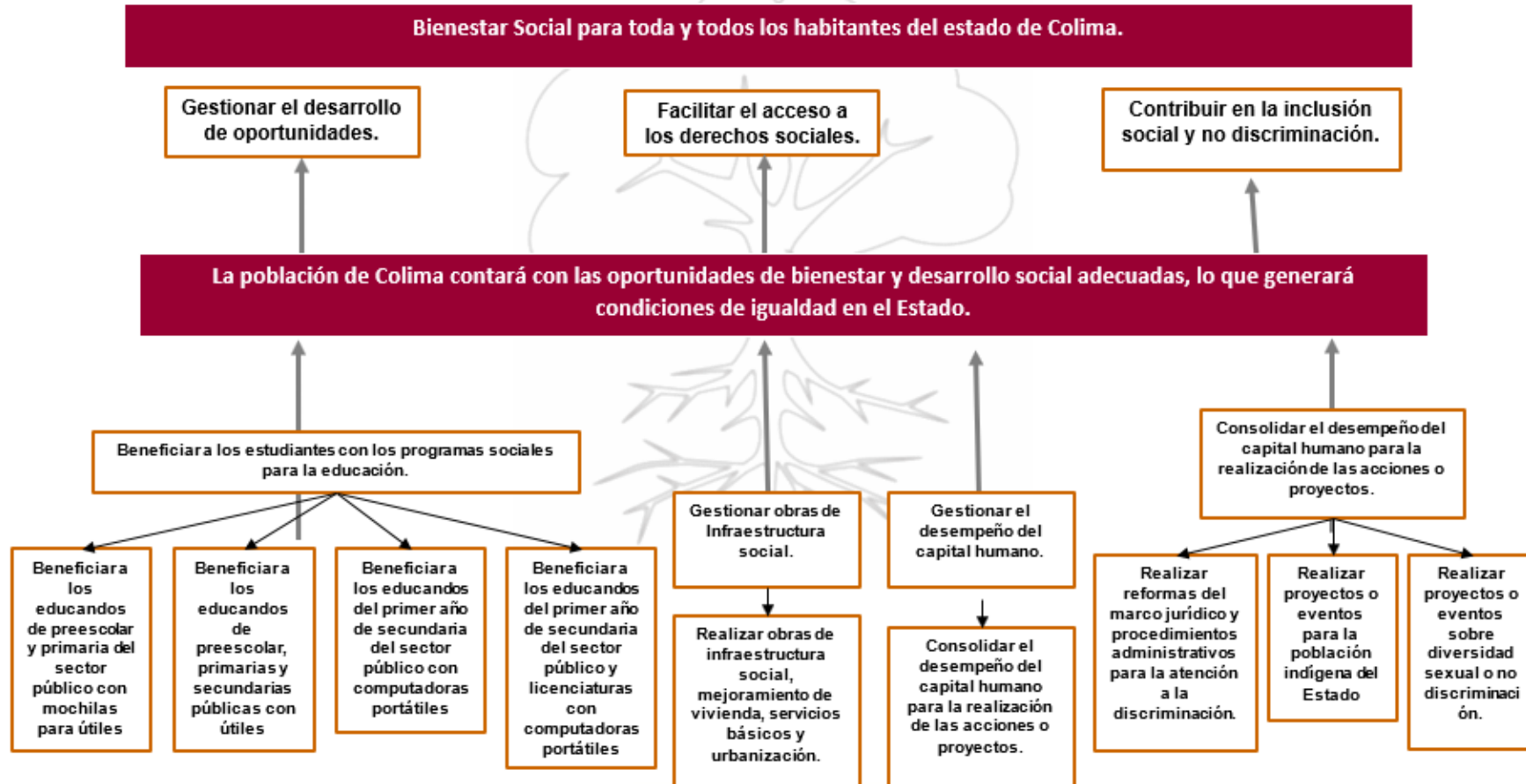

**Identificación del Programa Presupuestario: 06-E-Universidad Intercultural de Colima**  
**Dependencia: Universidad Intercultural de Colima**

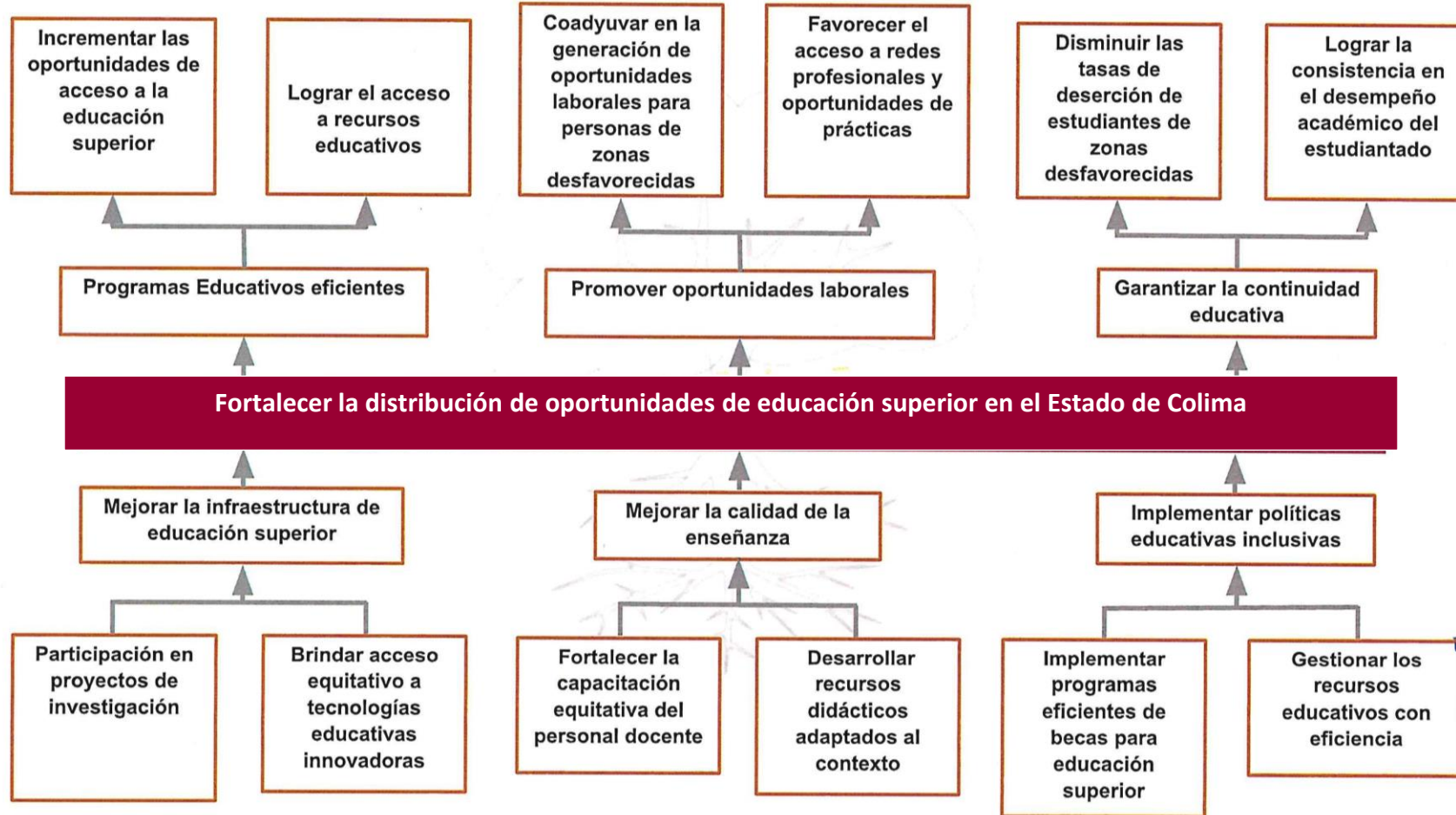

**Identificación del Programa Presupuestario: 07-E-Educación Media Superior y Superior de la Universidad de Colima.**  
**Dependencia: Universidad de Colima.**

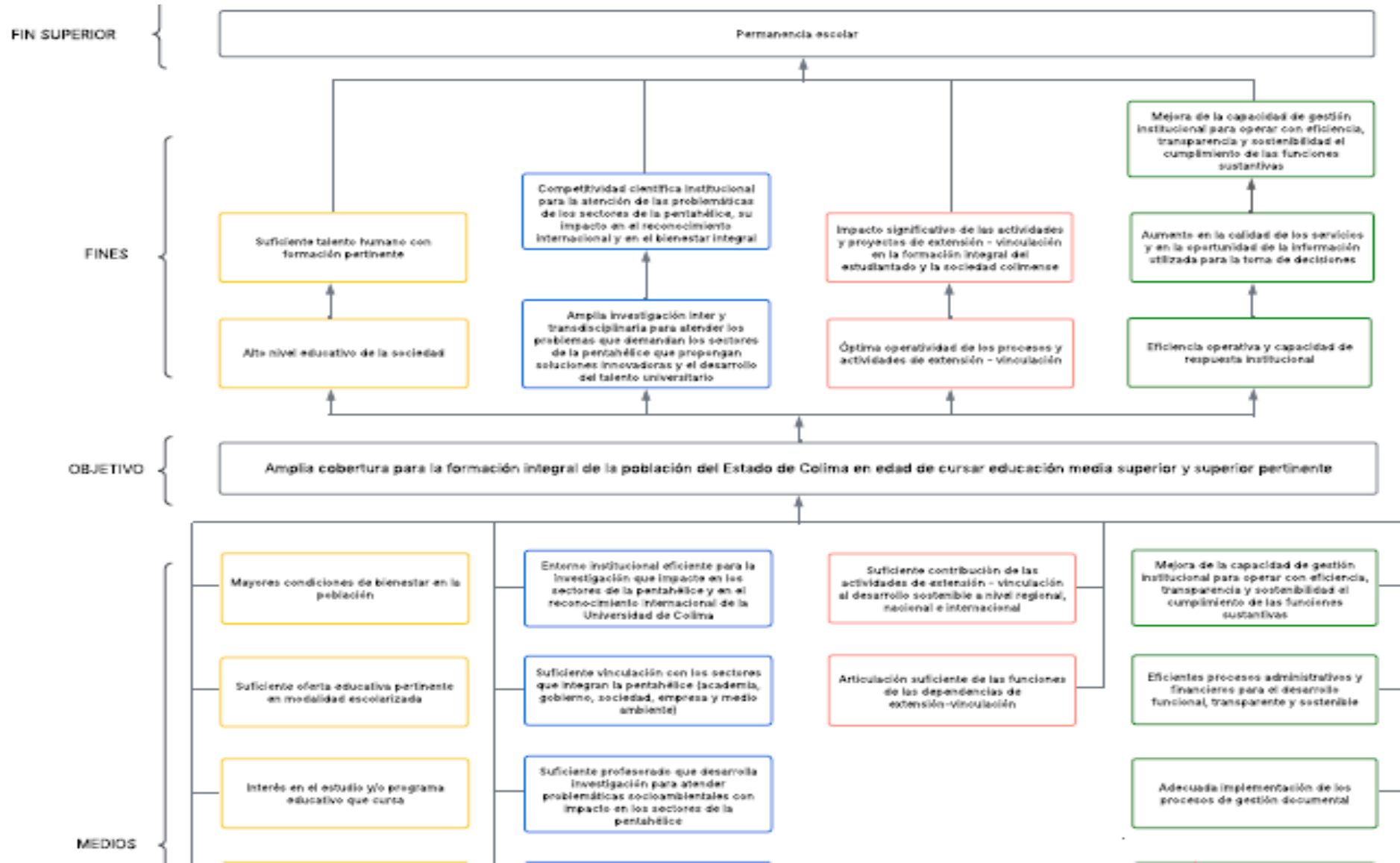

**Identificación del Programa Presupuestario: 08-E-Educación Superior ITC.**  
**Dependencia: Instituto Tecnológico de Colima.**

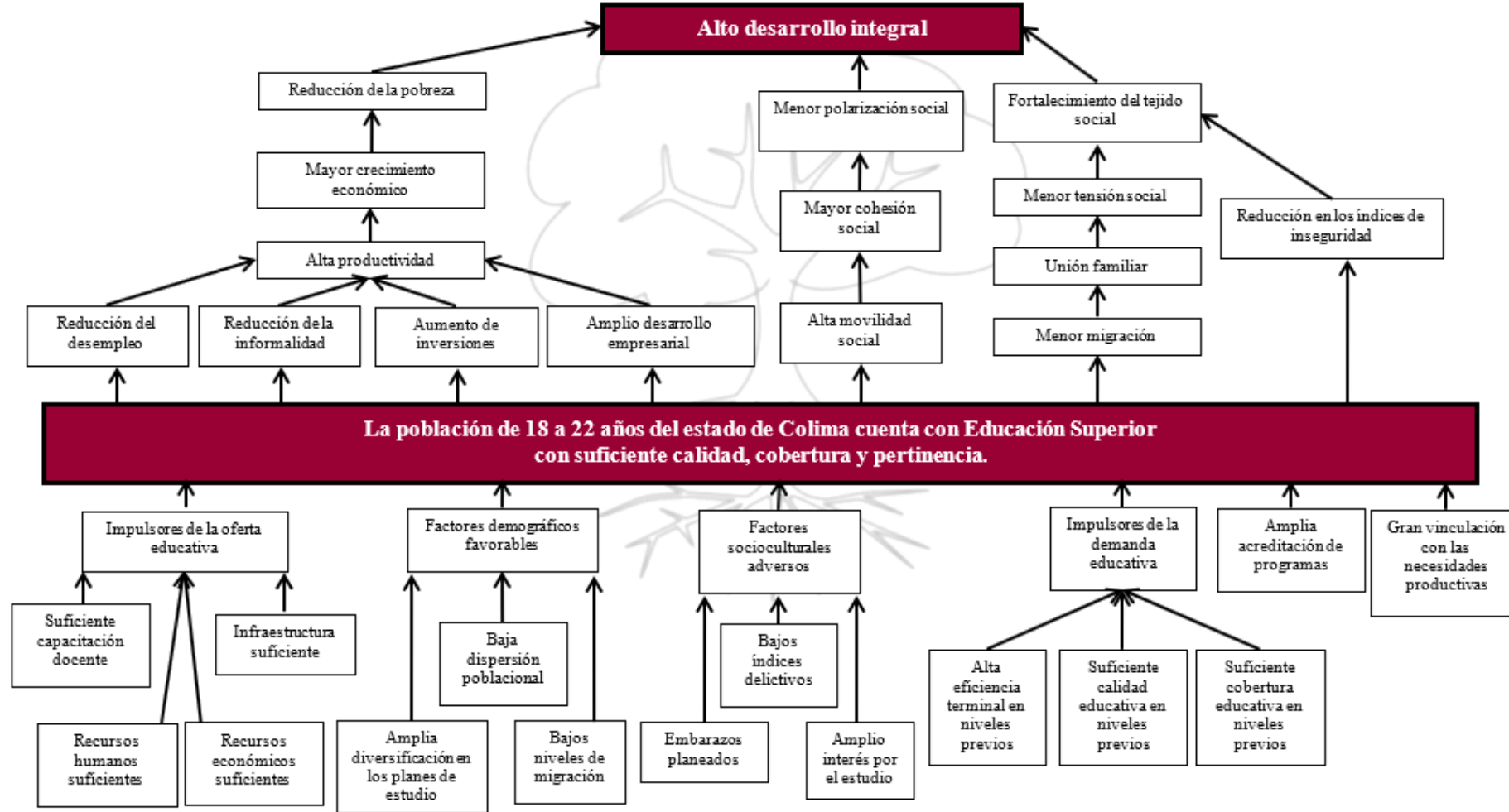

Identificación del Programa Presupuestario: 09-E-Educación Superior UTeM.  
Dependencia: Universidad Tecnológica de Manzanillo.

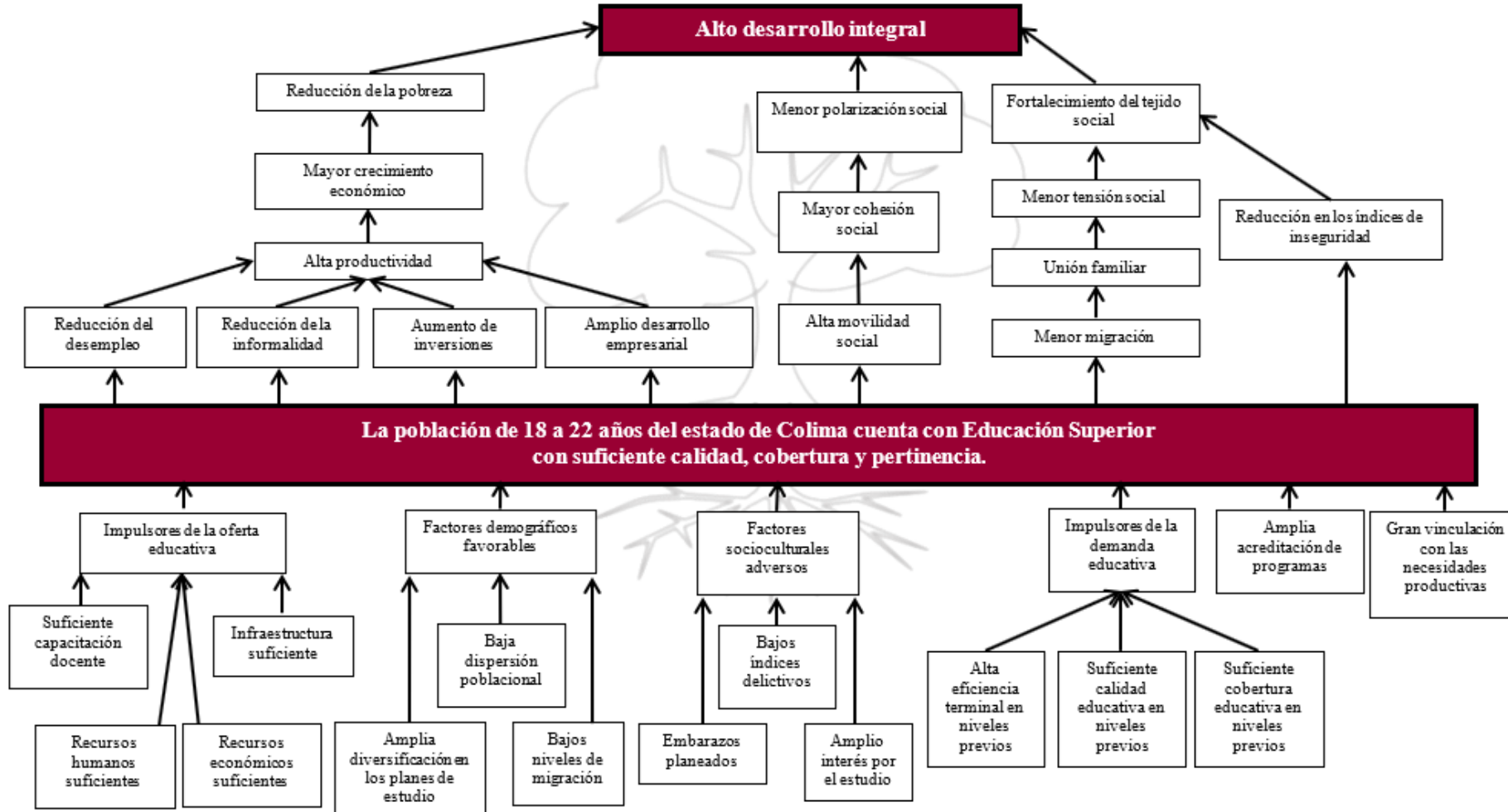

**Identificación del Programa Presupuestario: 10-Saneamiento Financiero**  
Dependencia: Secretaría de Planeación Finanzas y Administración.

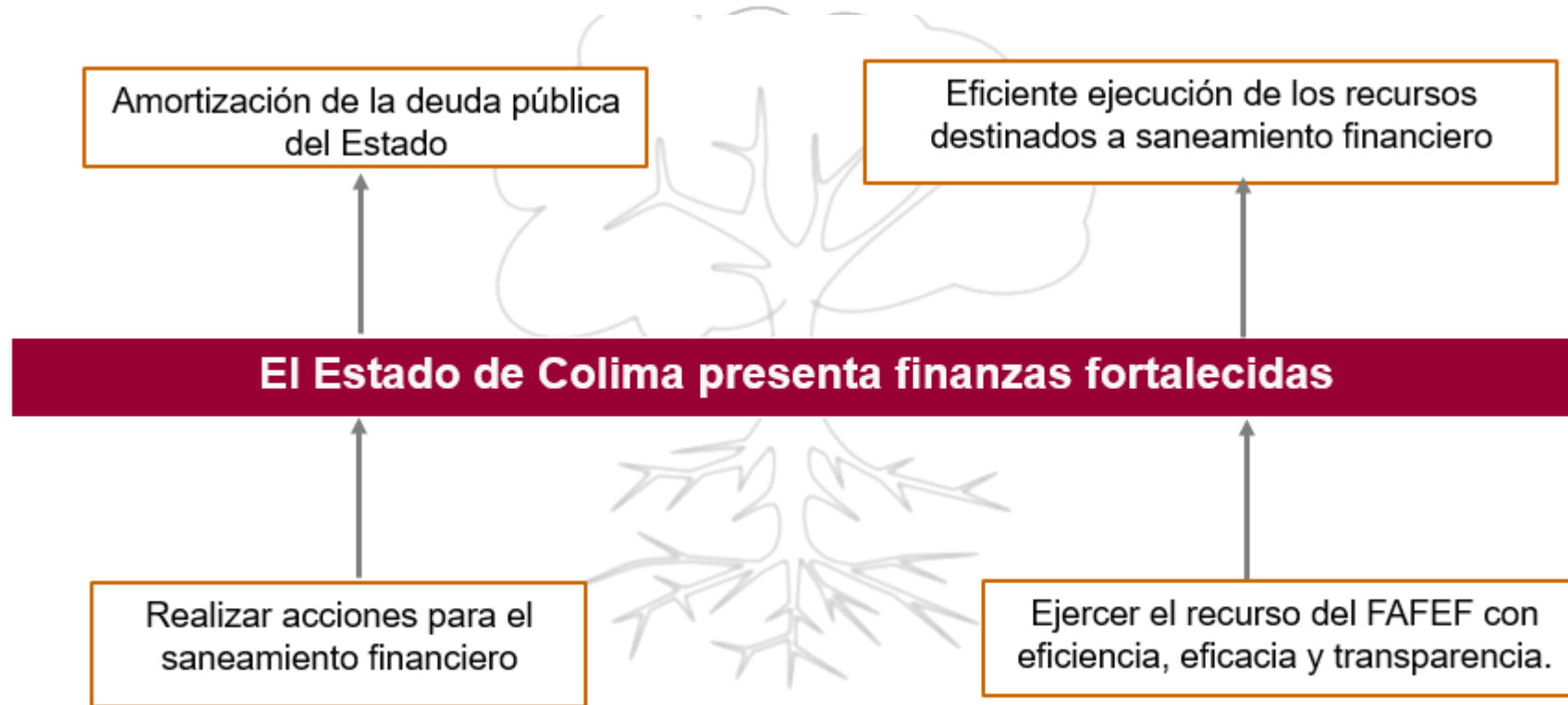

**Identificación del Programa Presupuestario: 11-E-Infraestructura Educativa .**  
**Dependencia: Instituto Colimense de la Infraestructura Física Educativa.**

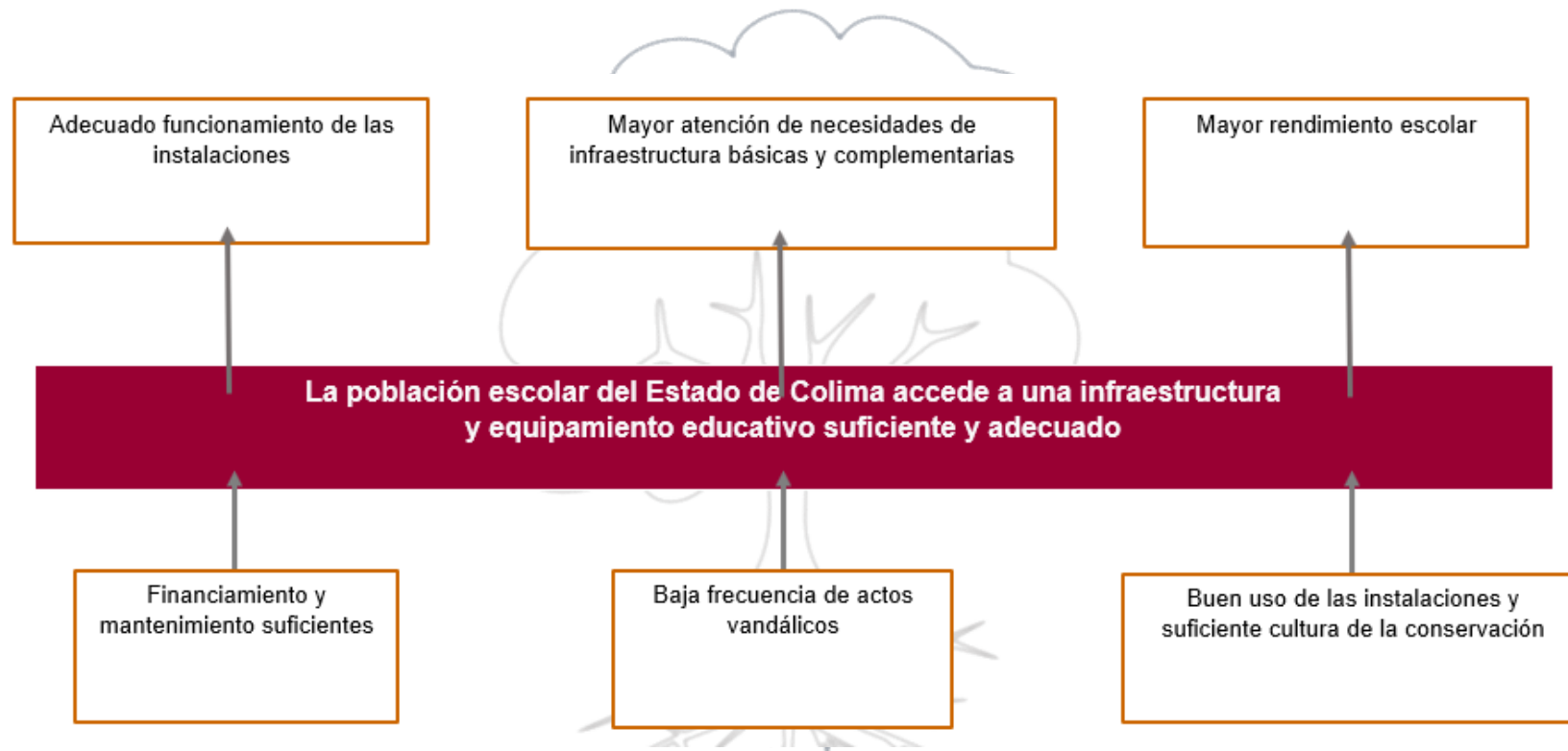

Identificación del Programa Presupuestario: 12-E-Arte y Cultura  
Dependencia: Subsecretaría de Cultura



**Identificación del Programa Presupuestario: 14-E-Deporte y Recreación.**  
Dependencia: Instituto Colimense del Deporte.

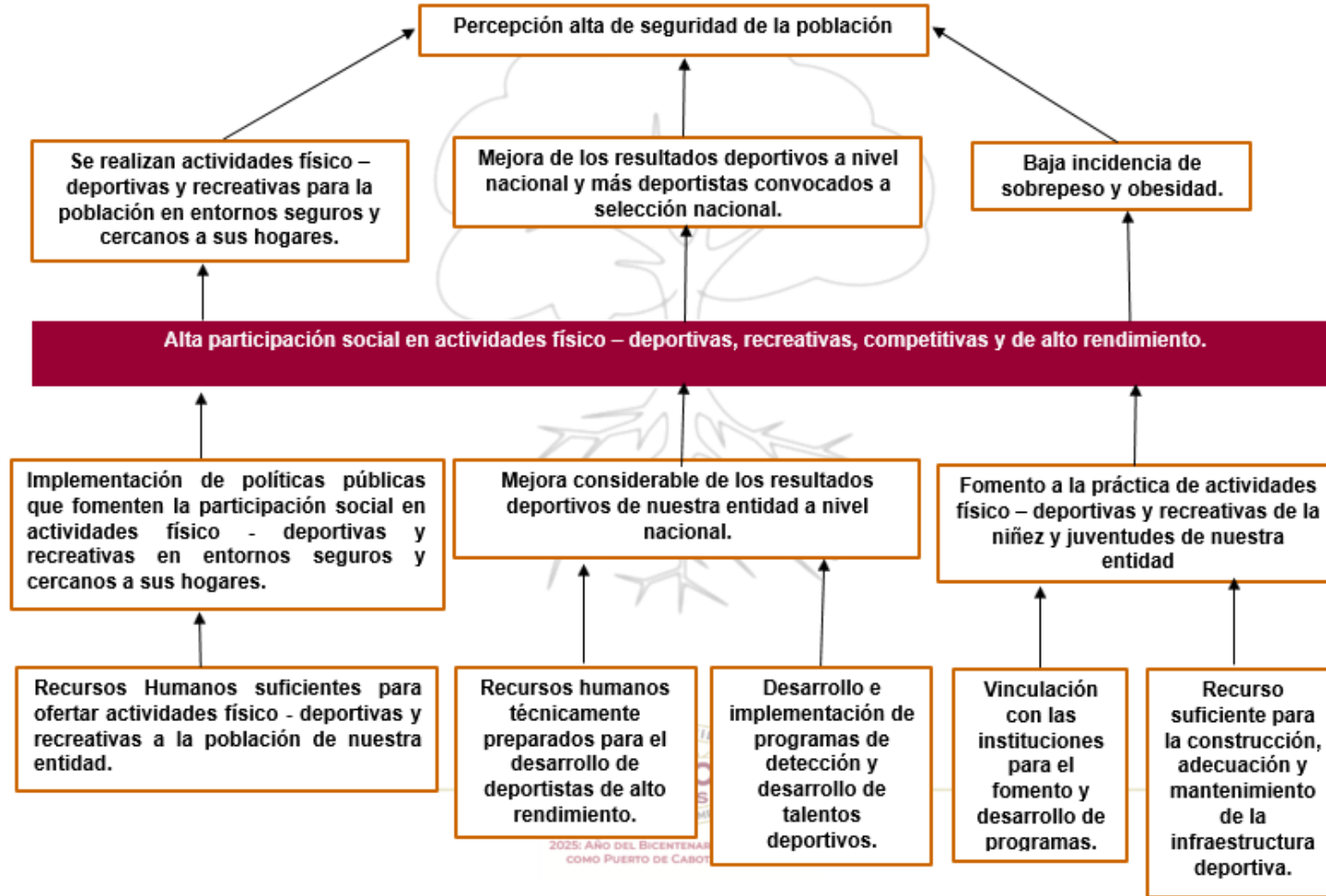

**Identificación del Programa Presupuestario: 16-E-Equidad de Género.**  
**Dependencia: Instituto Colimense de las Mujeres.**

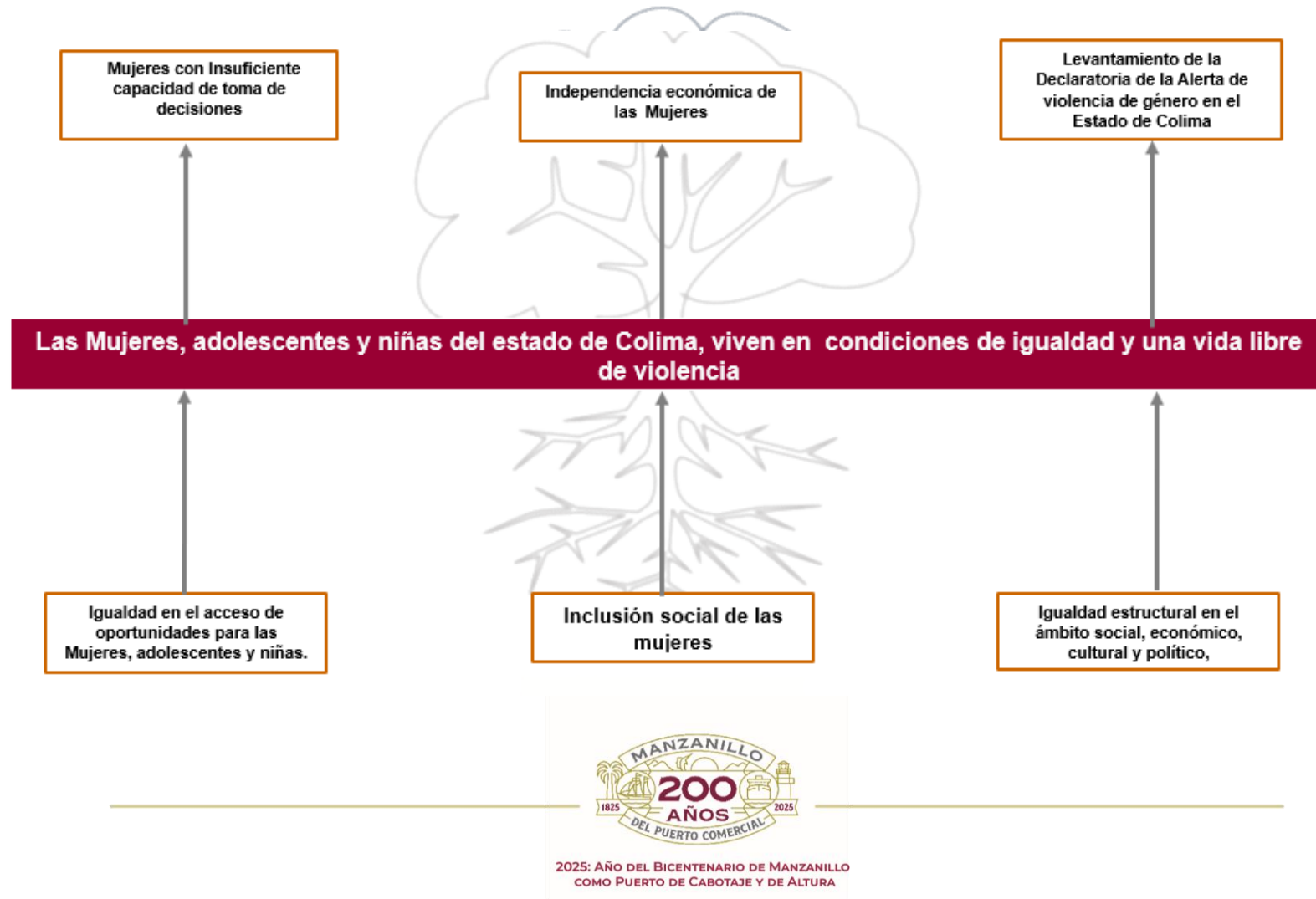

**Identificación del Programa Presupuestario: 17-E-Conciliación Laboral**  
Dependencia: Centro de Conciliación Laboral del Estado de Colima

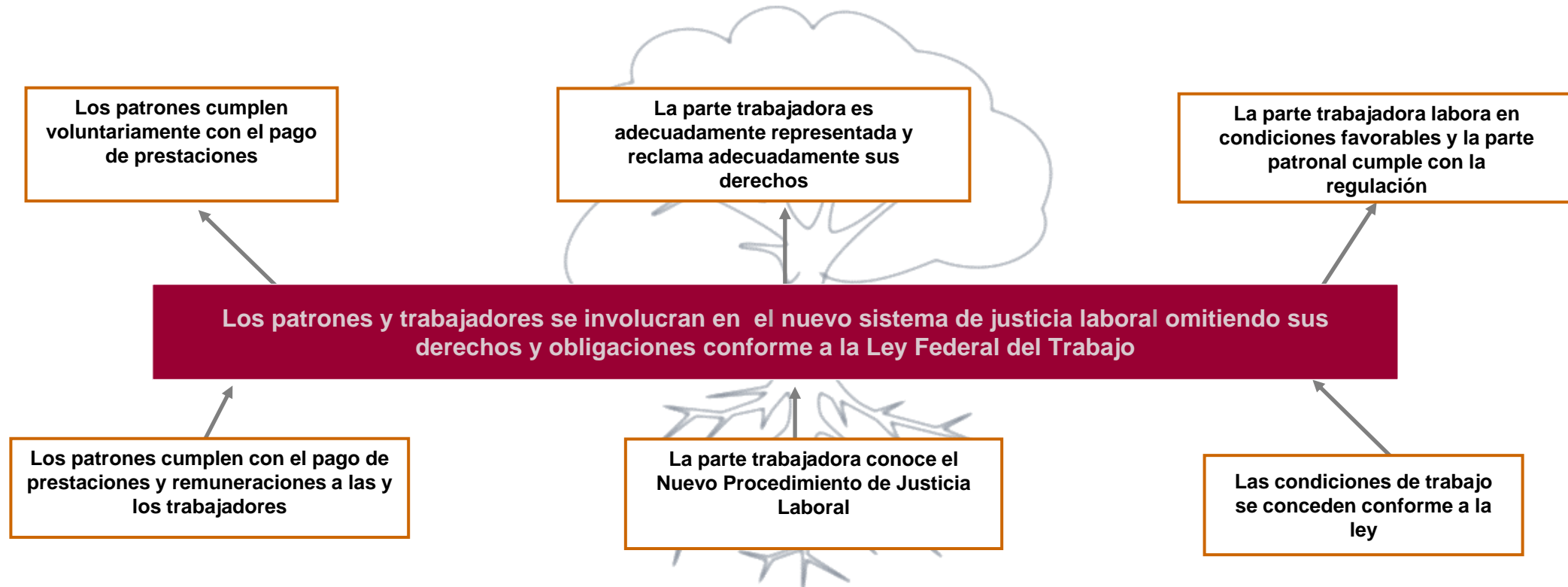

**Identificación del Programa Presupuestario: 18-E-Consolidación de la Familia, Apoyo a la Niñez y Grupos Vulnerables.**  
**Dependencia: Sistema para el Desarrollo Integral de la Familia del Estado de Colima**

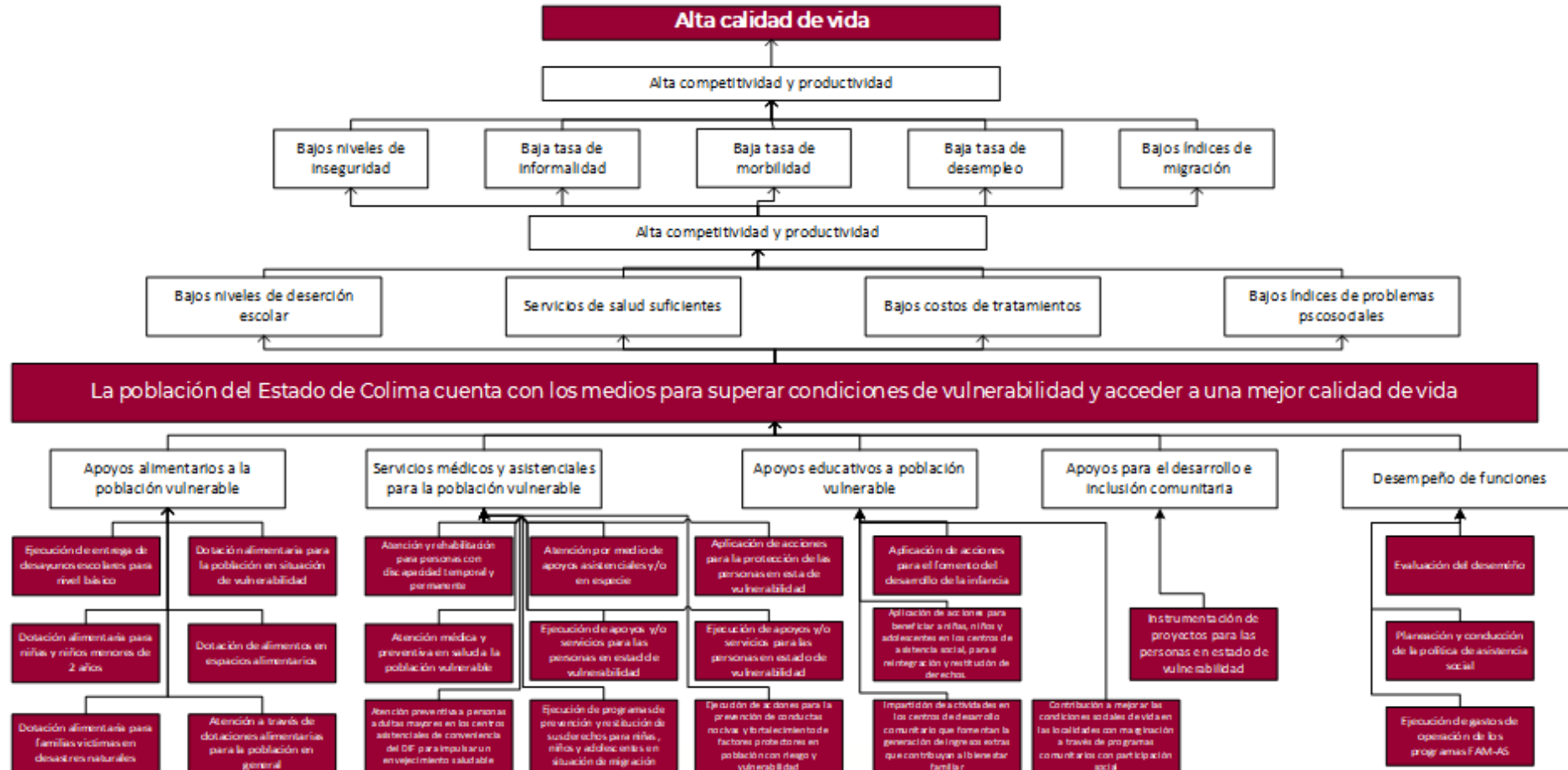

**Identificación del Programa Presupuestario: 19-E-Apoyo a Grupos Vulnerables con Discapacidad.**  
**Dependencia: Instituto Colimense para la Discapacidad.**

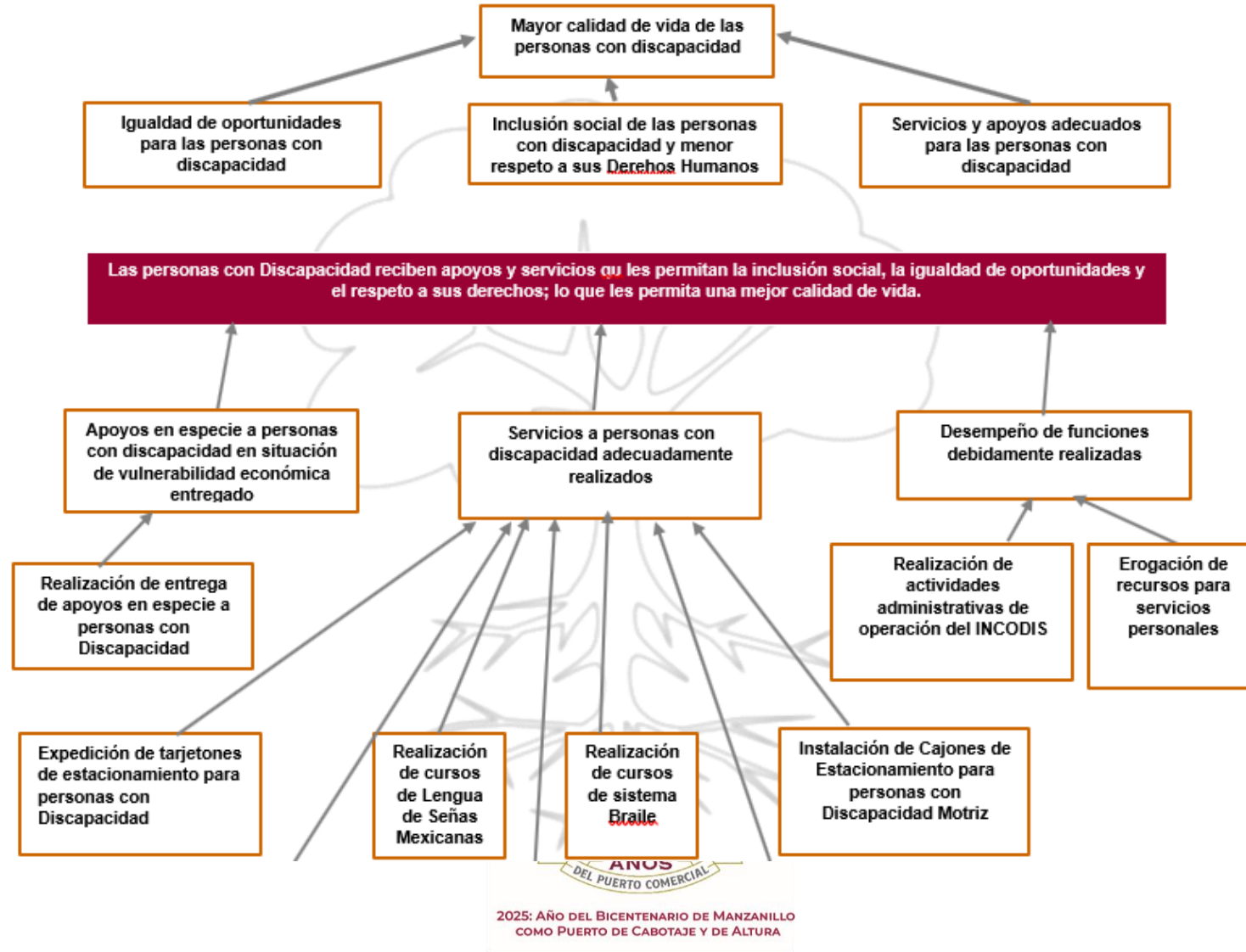

Identificación del Programa Presupuestario: 20-O-Gestión y Control del Patrimonio Inmobiliario  
Dependencia: Órgano de Gestión y Control del Patrimonio Inmobiliario del Estado de Colima



**Identificación del Programa Presupuestario: 21-E-Atención a la Juventud**  
Dependencia: Subsecretaría de las Juventudes

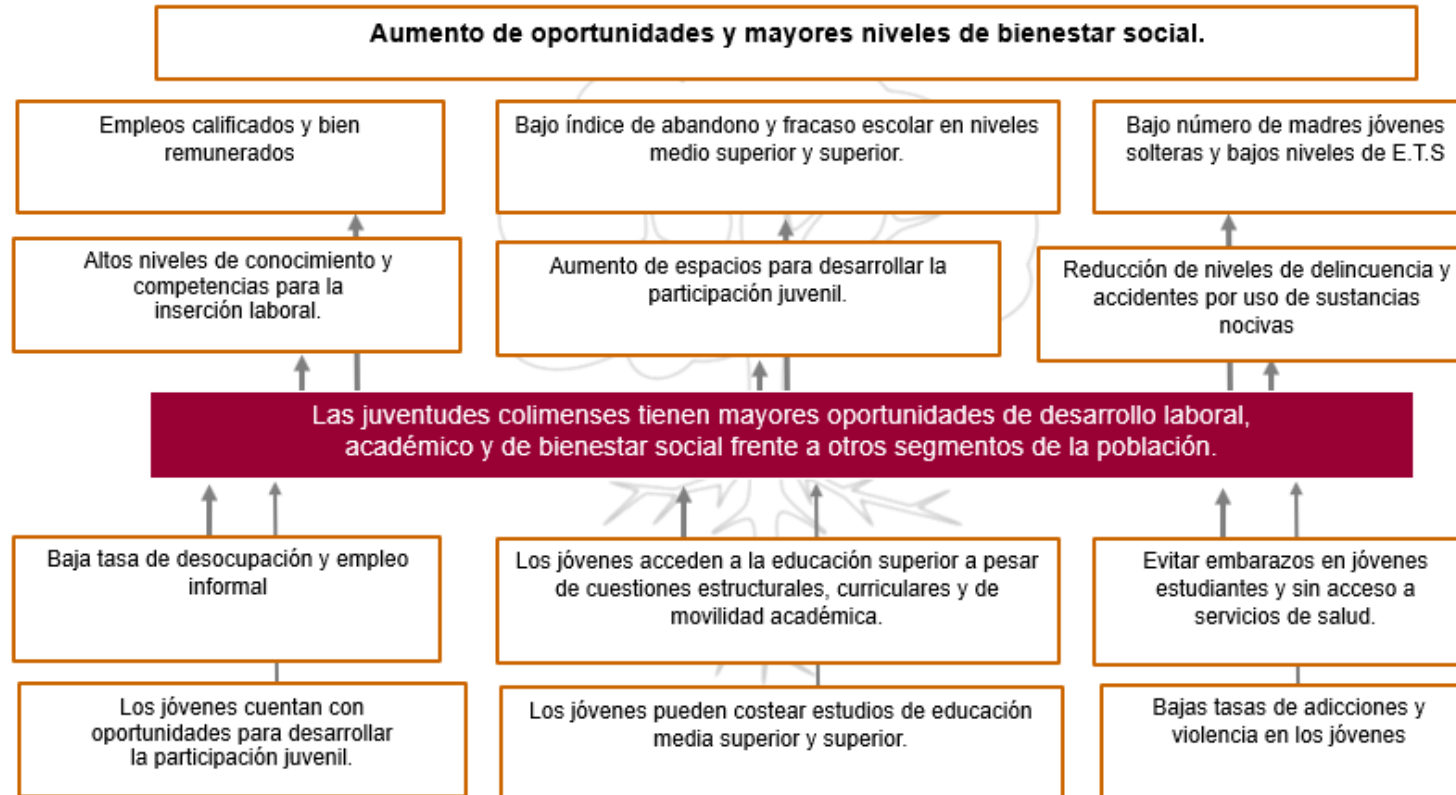

**Identificación del Programa Presupuestario: 22-E-Adultos Mayores.**  
**Dependencia: Instituto para la Atención de los Adultos Mayores**

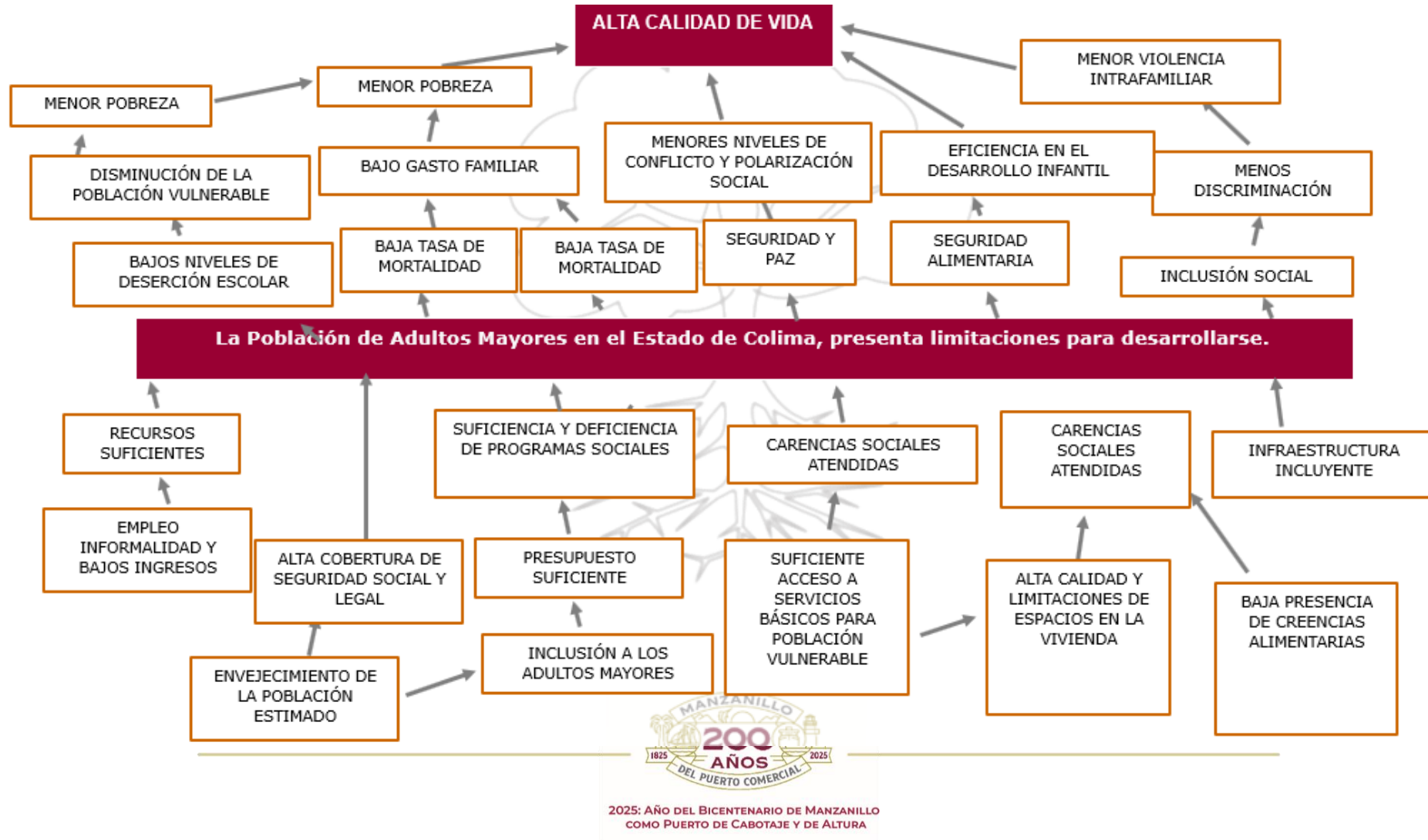

Identificación del Programa Presupuestario: 23-F-Promoción de la Competitividad y el Empleo.  
Dependencia: Subsecretaría del Trabajo



Identificación del Programa Presupuestario: 24-F-Desarrollo Económico.

Dependencia: Secretaría de Desarrollo Económico.



Identificación del Programa Presupuestario: 25-F-Modernización del Sector Agropecuario, Acuícola, Pesquero y Forestal.  
Dependencia: Subsecretaría de Desarrollo Rural

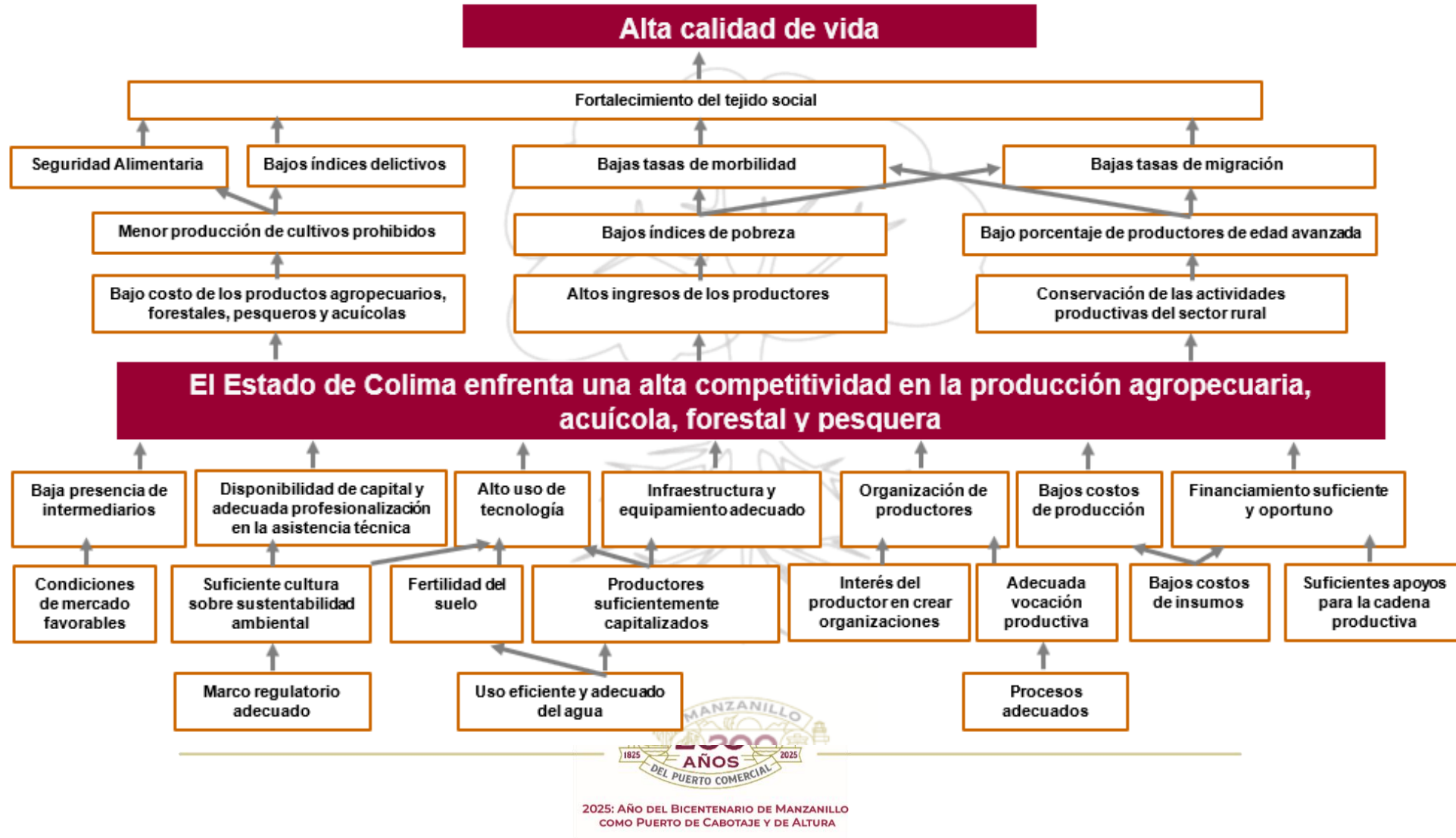

**Identificación del Programa Presupuestario: 26-F-Impulso del Sector Turístico Competitivo y Sustentable.**  
**Dependencia: Subsecretaría de Turismo**



**Identificación del Programa Presupuestario: 27-E-Coordinación Control Comando Comunicación Cómputo e Inteligencia C5i**  
**Dependencia: Centro de Coordinación Control Comando Comunicación Cómputo e Inteligencia C5i**

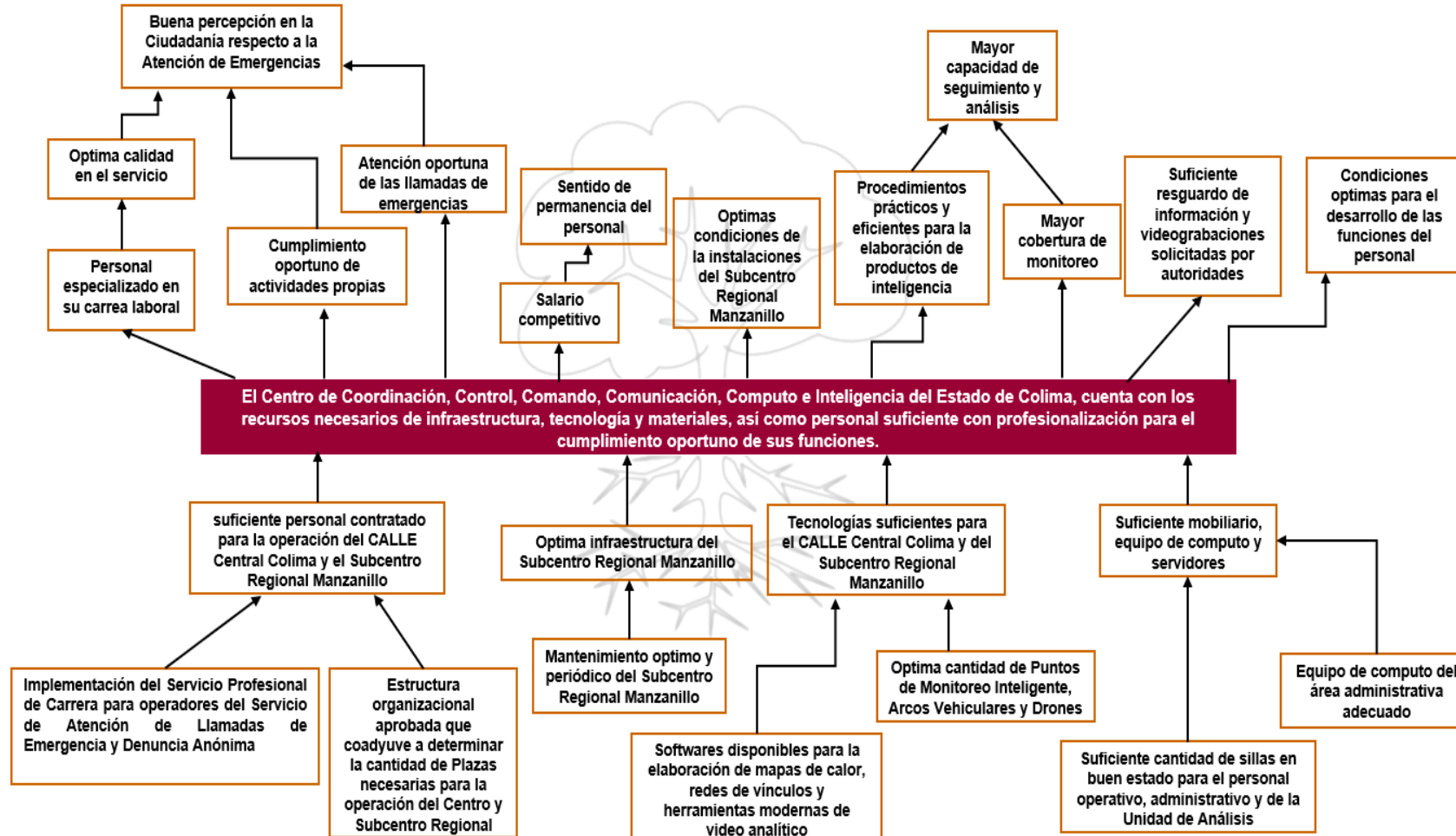

**Identificación del Programa Presupuestario: 28-R-Impartición de Justicia Electoral.**  
**Dependencia: Tribunal Electoral del Estado de Colima.**

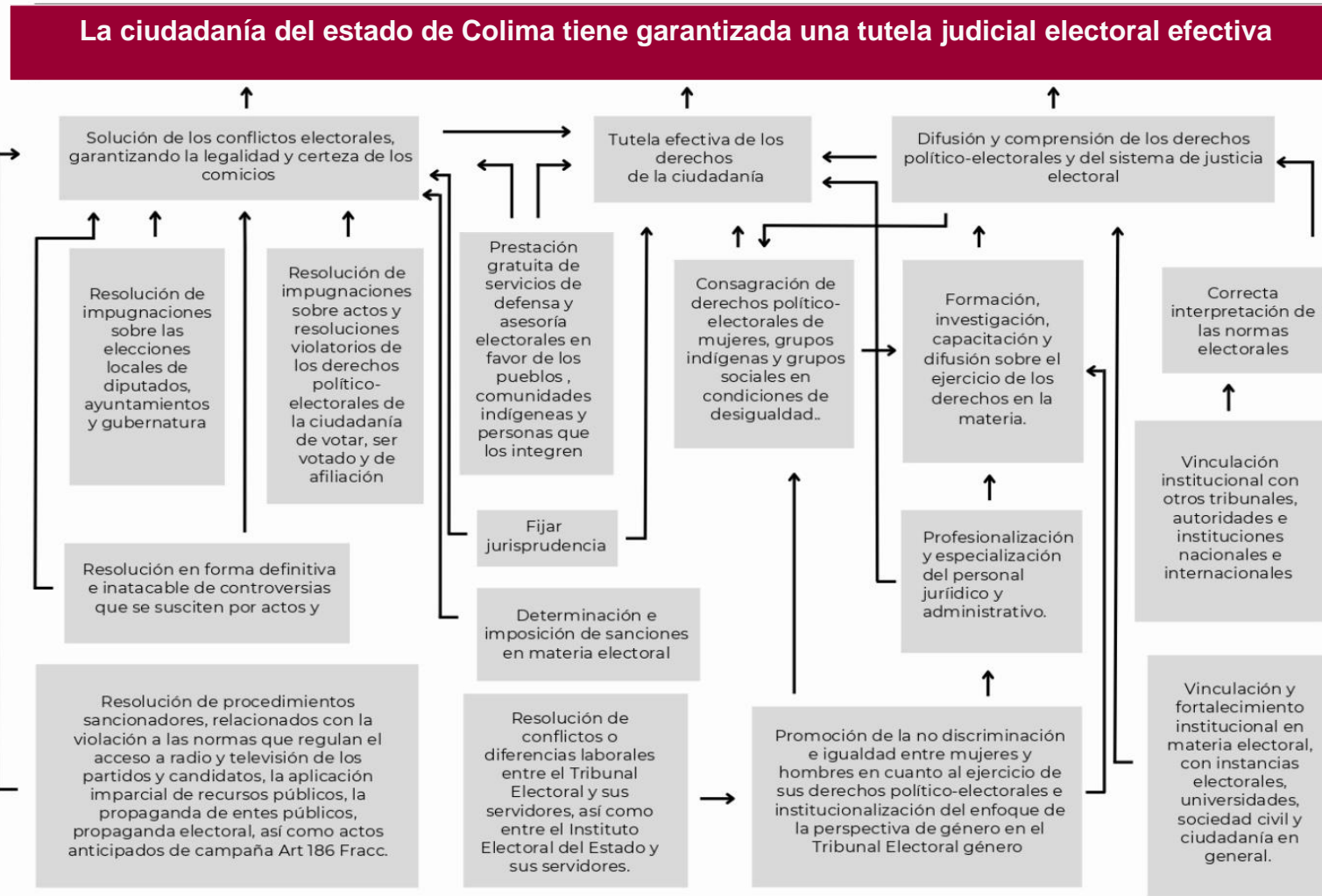

Identificación del Programa Presupuestario: 29-O-Administración Electoral.  
Dependencia: Instituto Electoral del Estado de Colima.

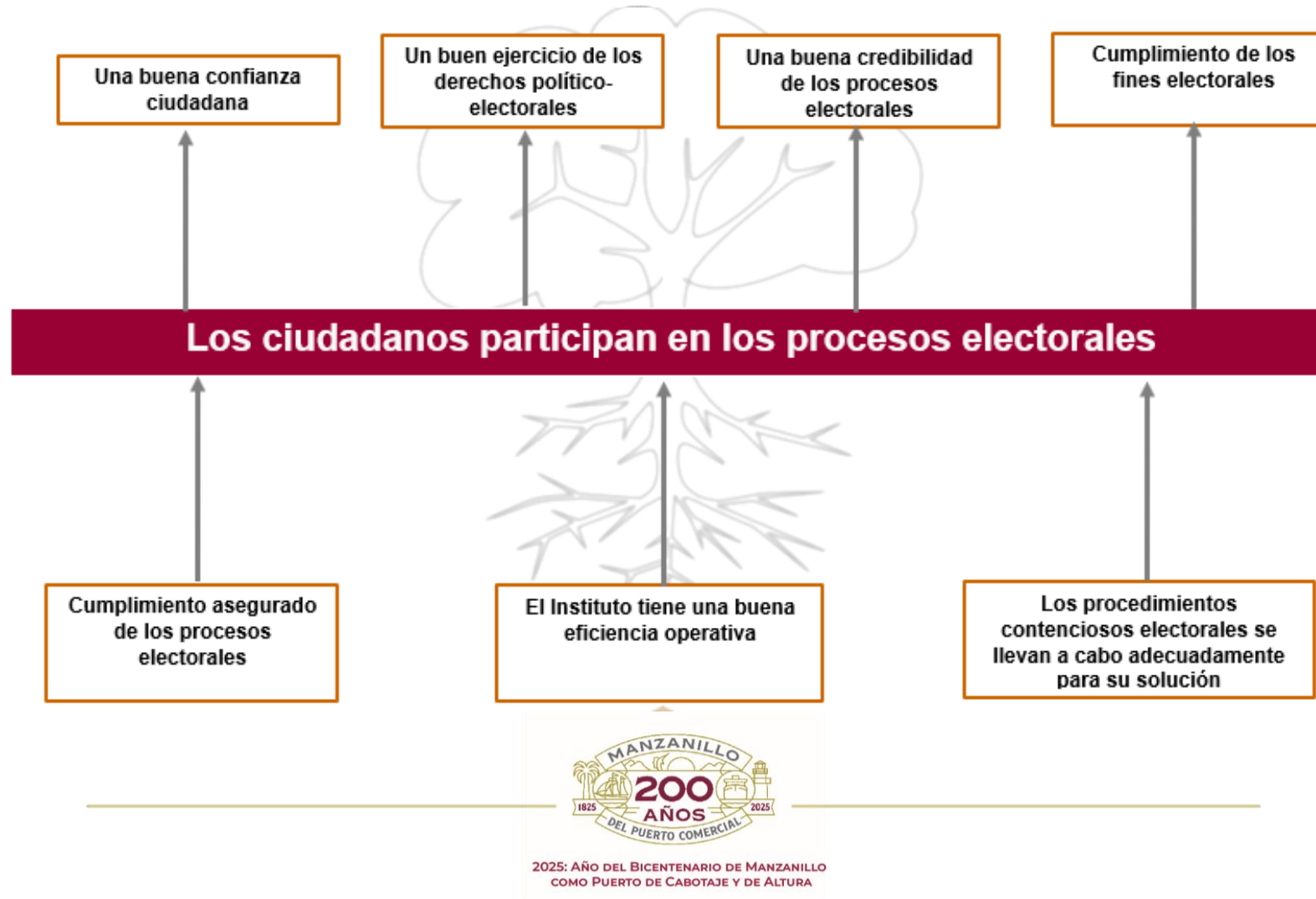

**Identificación del Programa Presupuestario: 30-R-Arbitraje y Escalafón.**  
Dependencia: Tribunal de Arbitraje y Escalafón

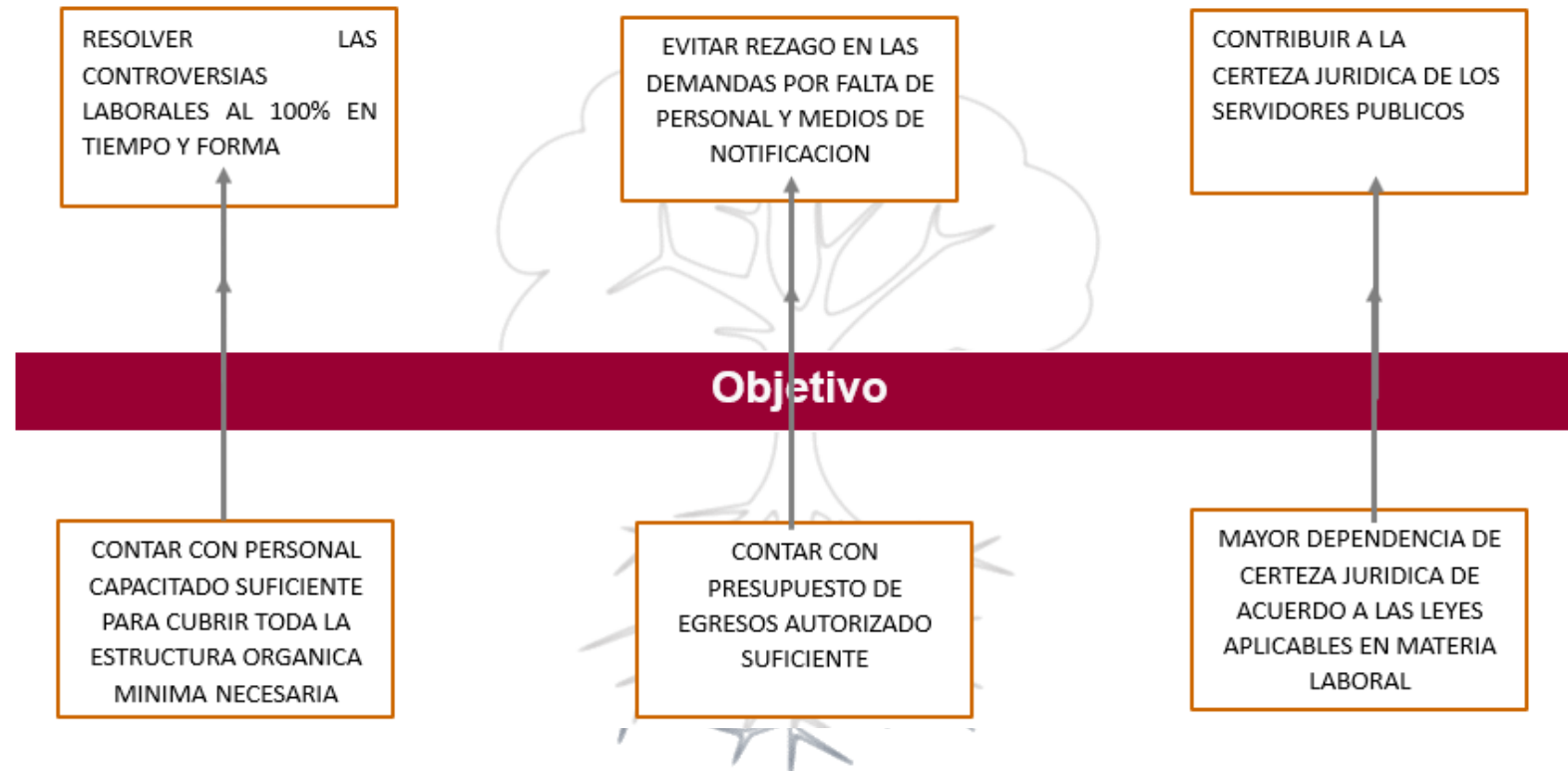

**Identificación del Programa Presupuestario: 31-E-Impartición de Justicia Administrativa.**  
Dependencia: Tribunal de Justicia Administrativa del Estado de Colima.



**Identificación del Programa Presupuestario: 32-I-Asistencia al Sistema Estatal de Seguridad Pública.**  
**Dependencia: Secretariado Ejecutivo del Sistema Estatal de Seguridad Pública (C4).**

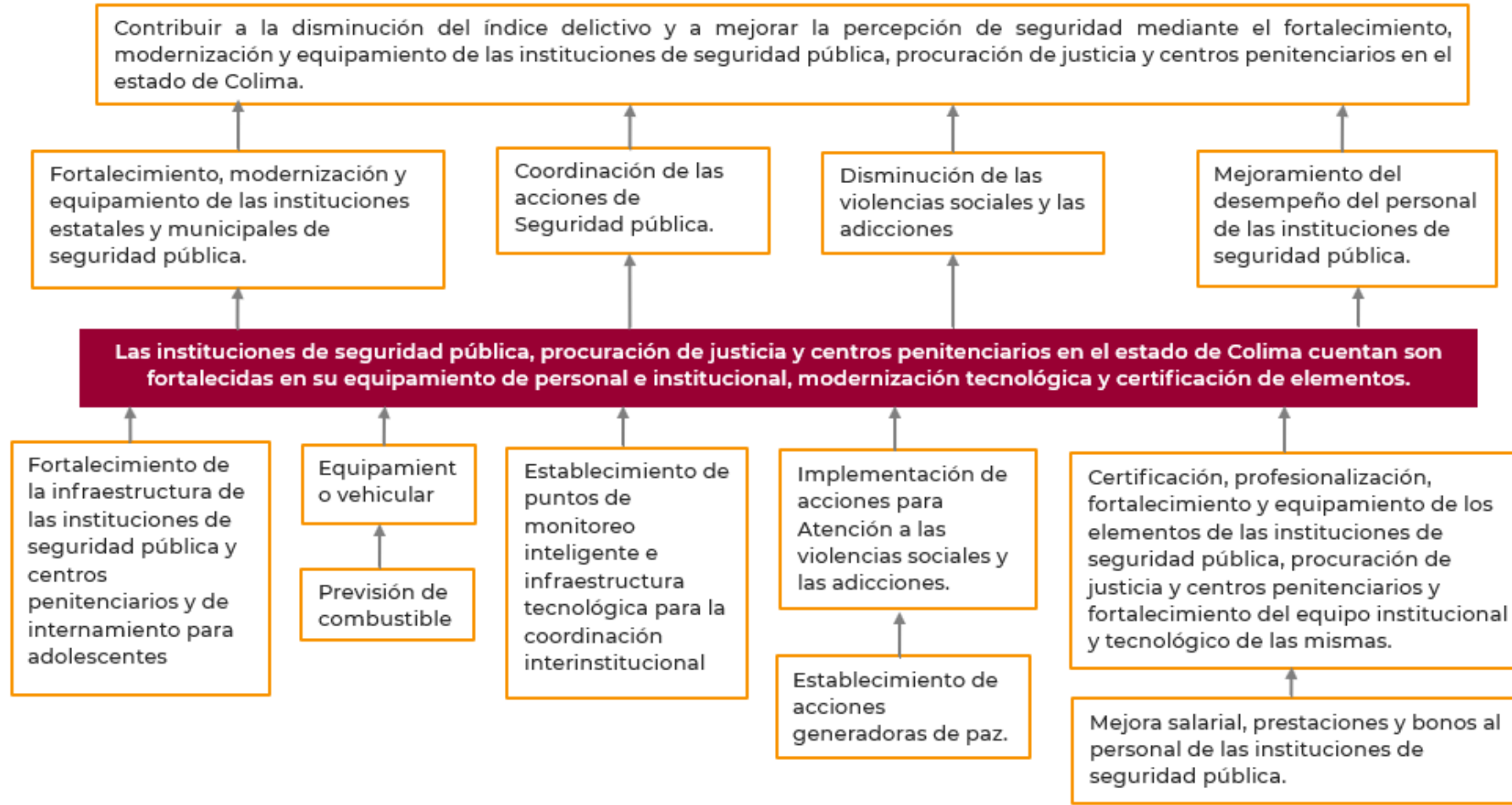

Identificación del Programa Presupuestario: 33-E-Seguridad Pública y Prevención del Delito.  
Dependencia: Secretaría de Seguridad Pública.

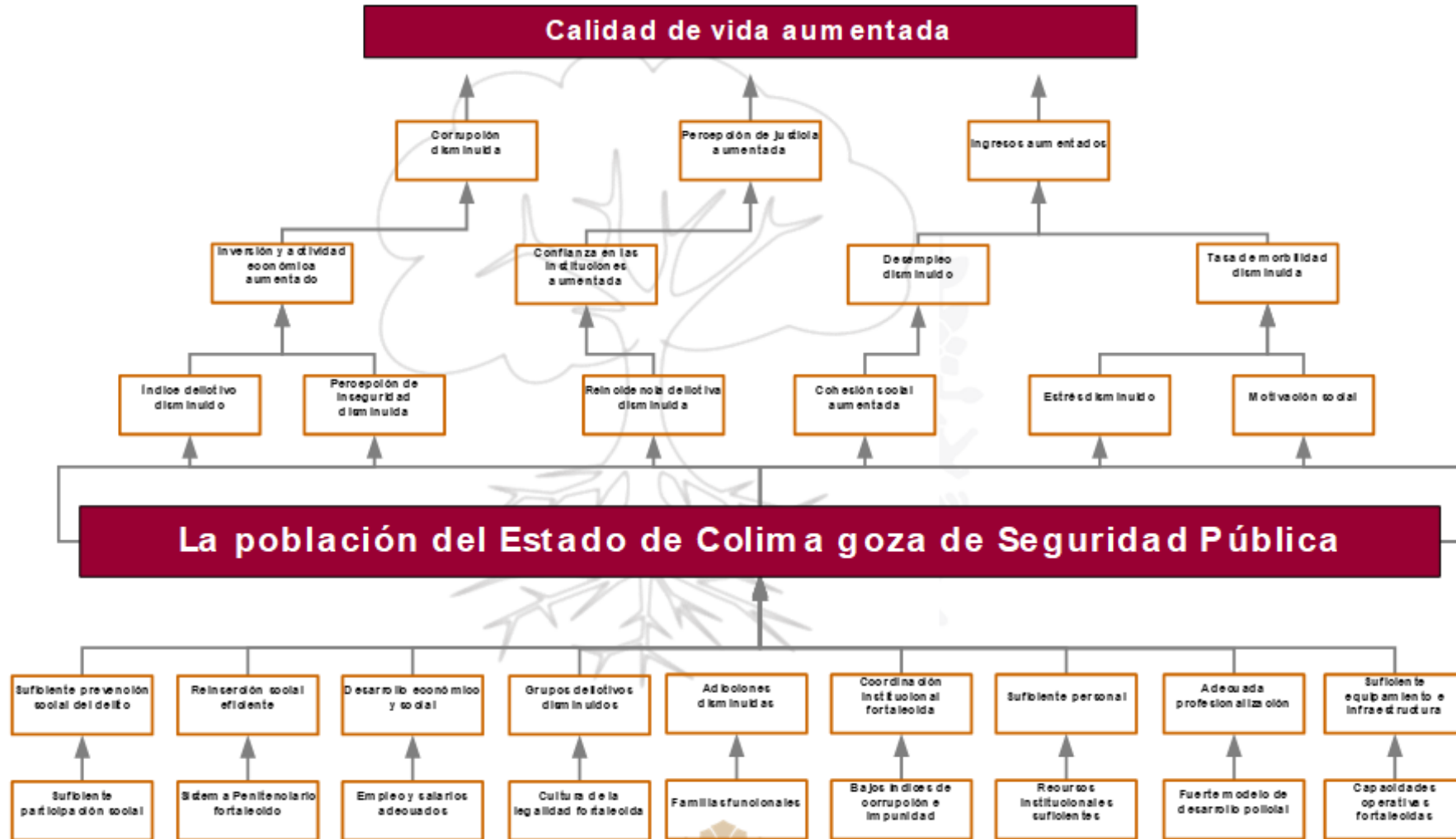

**Identificación del Programa Presupuestario: 34-E-Acceso a la Justicia Conforme a Derecho.**  
**Dependencia: Fiscalía General del Estado de Colima.**

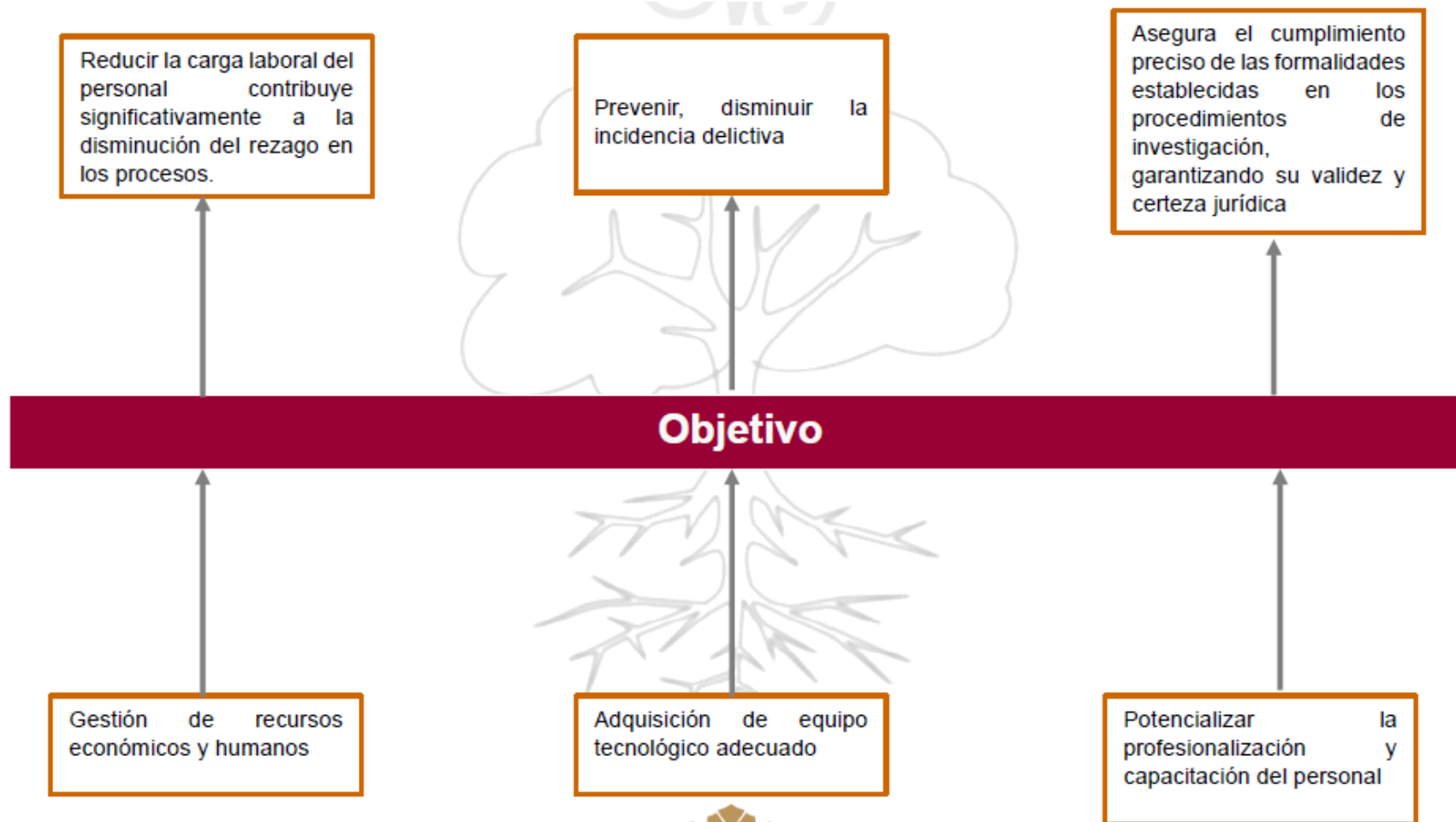

**Identificación del Programa Presupuestario: 35-E-Derechos Humanos.**  
**Dependencia: Comisión de Derechos Humanos del Estado de Colima.**

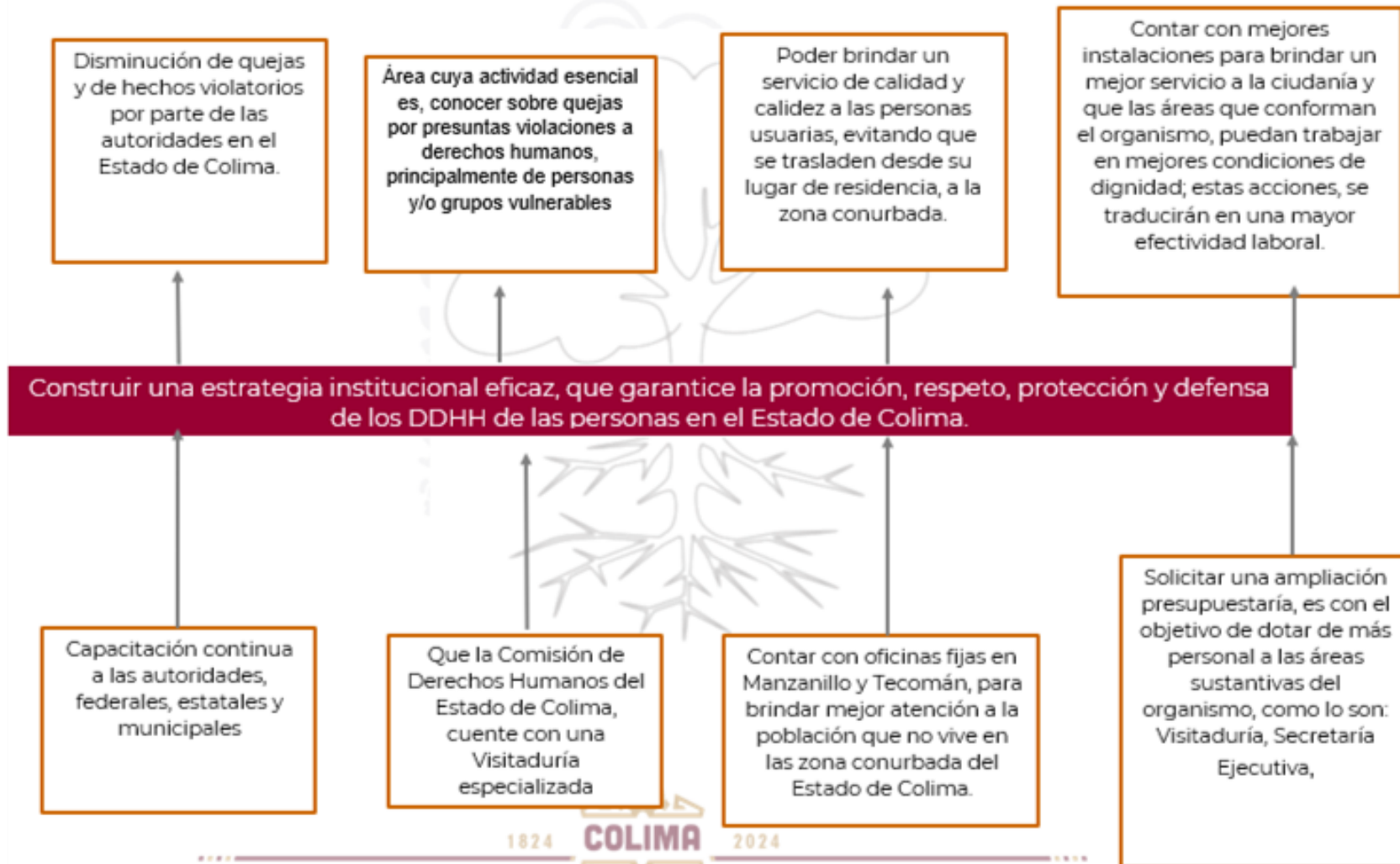

**Identificación del Programa Presupuestario: 36-E-Evaluación y Control de Confianza C3**  
**Dependencia: Secretariado ejecutivo del Sistema estatal de Seguridad Pública (C3)**

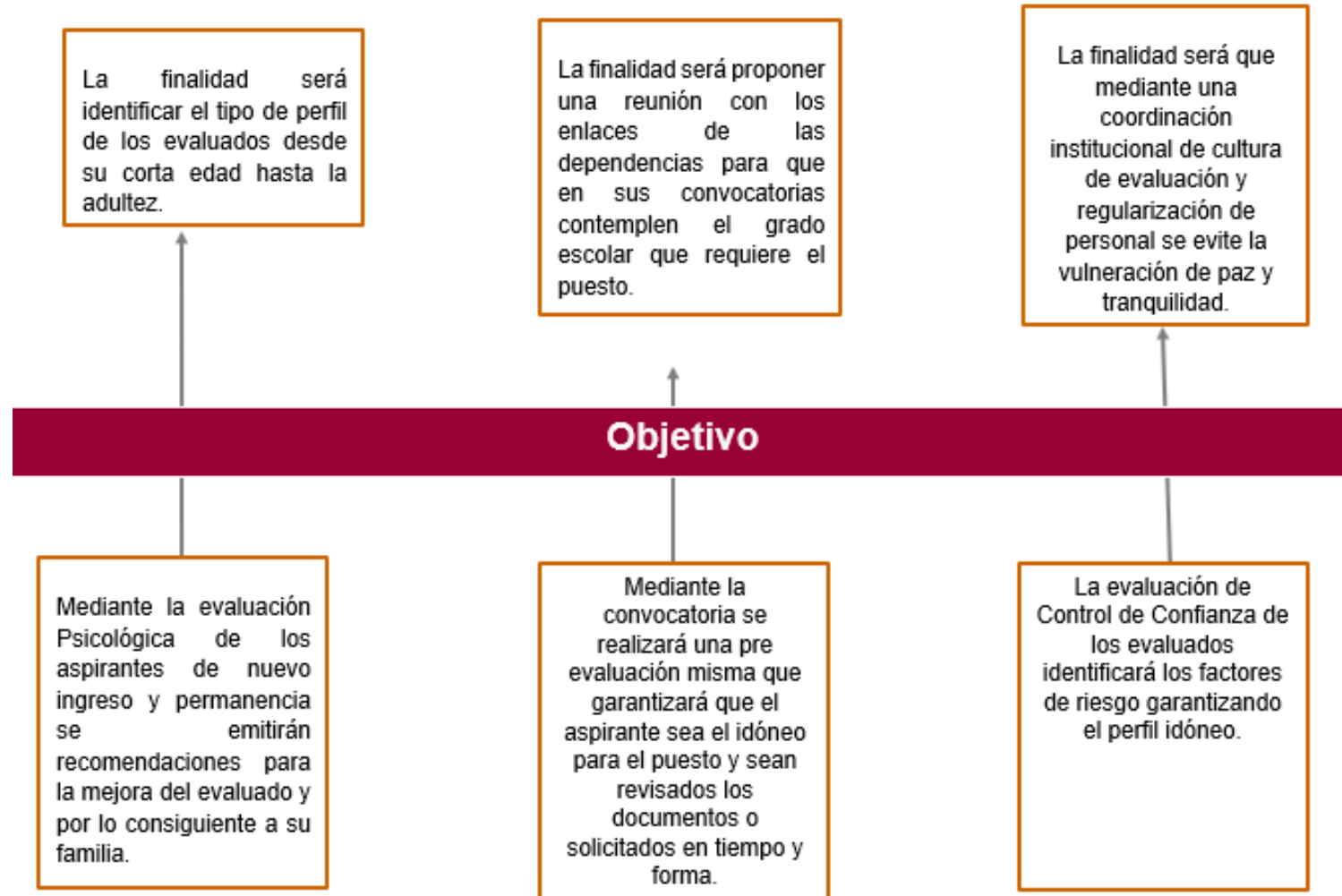

**Identificación del Programa Presupuestario: 37-E-Registro del Territorio.**  
**Dependencia: Instituto para el Registro del Territorio del Estado de Colima.**

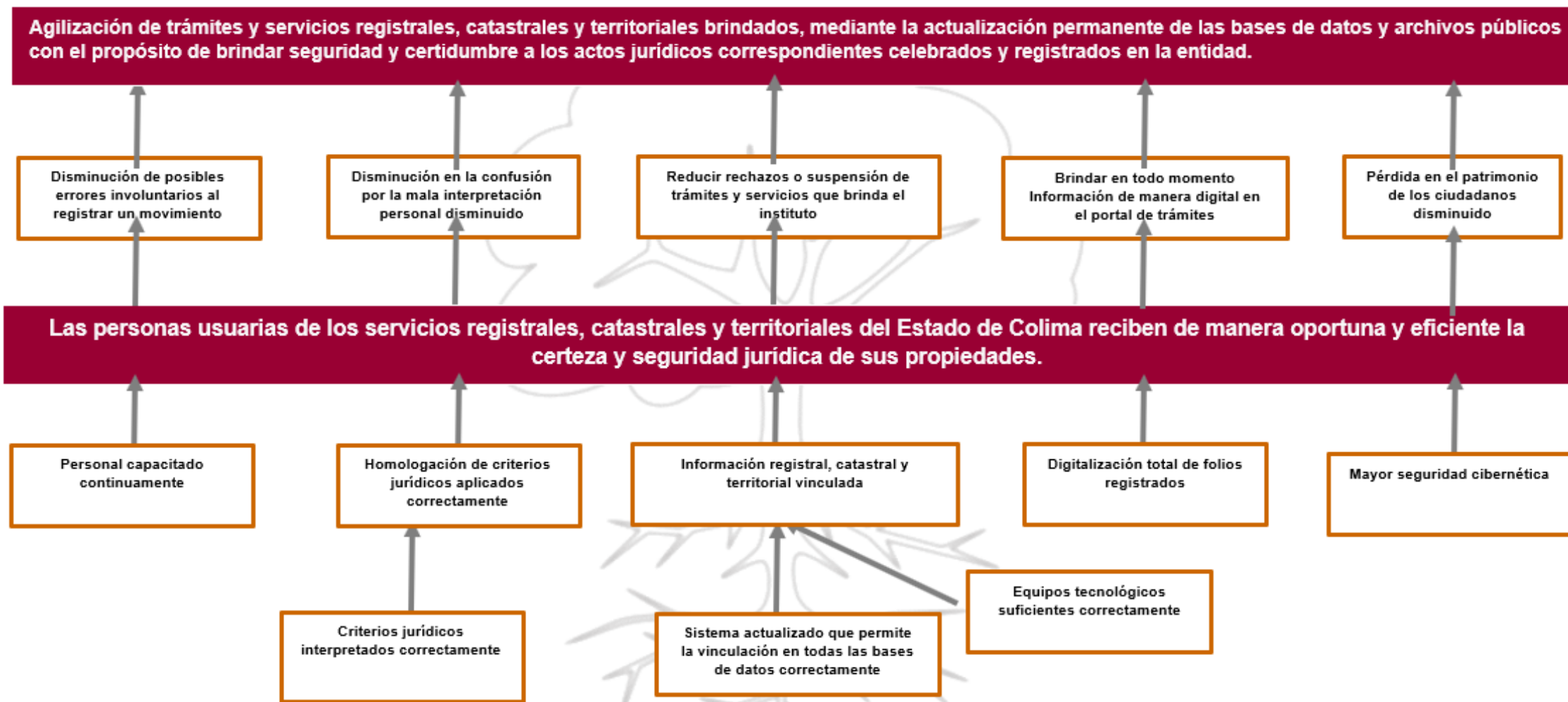

Identificación del Programa Presupuestario: 38-E-Agua Potable, Alcantarillado y Saneamiento.  
Dependencia: Comisión Estatal del Agua de Colima.



**Identificación del Programa Presupuestario: 40-E-Educación y Cultura Ambiental.**

**Dependencia: Instituto para el Medio Ambiente y Desarrollo Sustentable.**

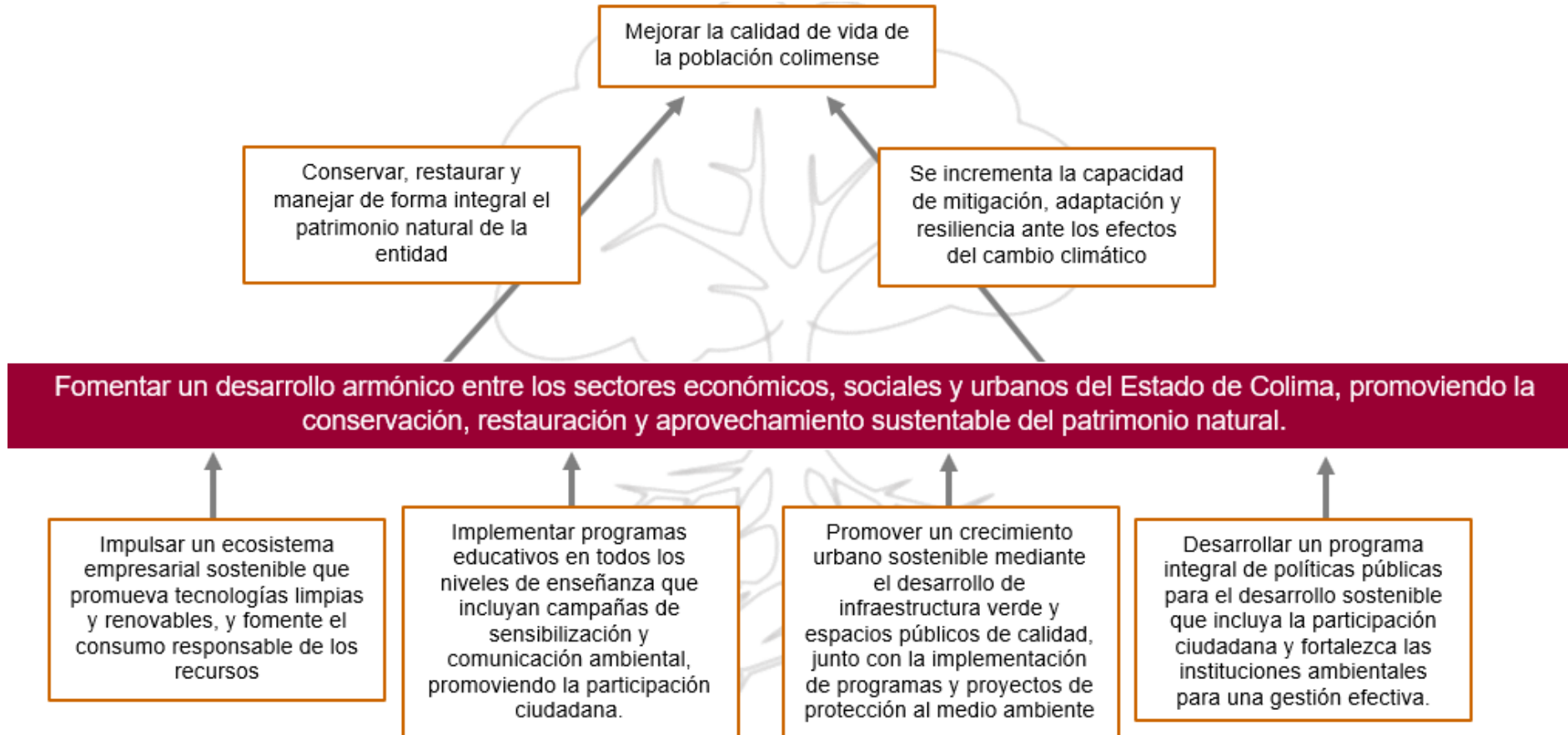

**Identificación del Programa Presupuestario: 41-M-Finanzas Transparentes y Eficientes.**  
**Dependencia: Secretaría de Planeación, Finanzas y Administración.**



**Identificación del Programa Presupuestario: 42-M-Administración Pública.**  
**Dependencia: Subsecretaría de Administración**

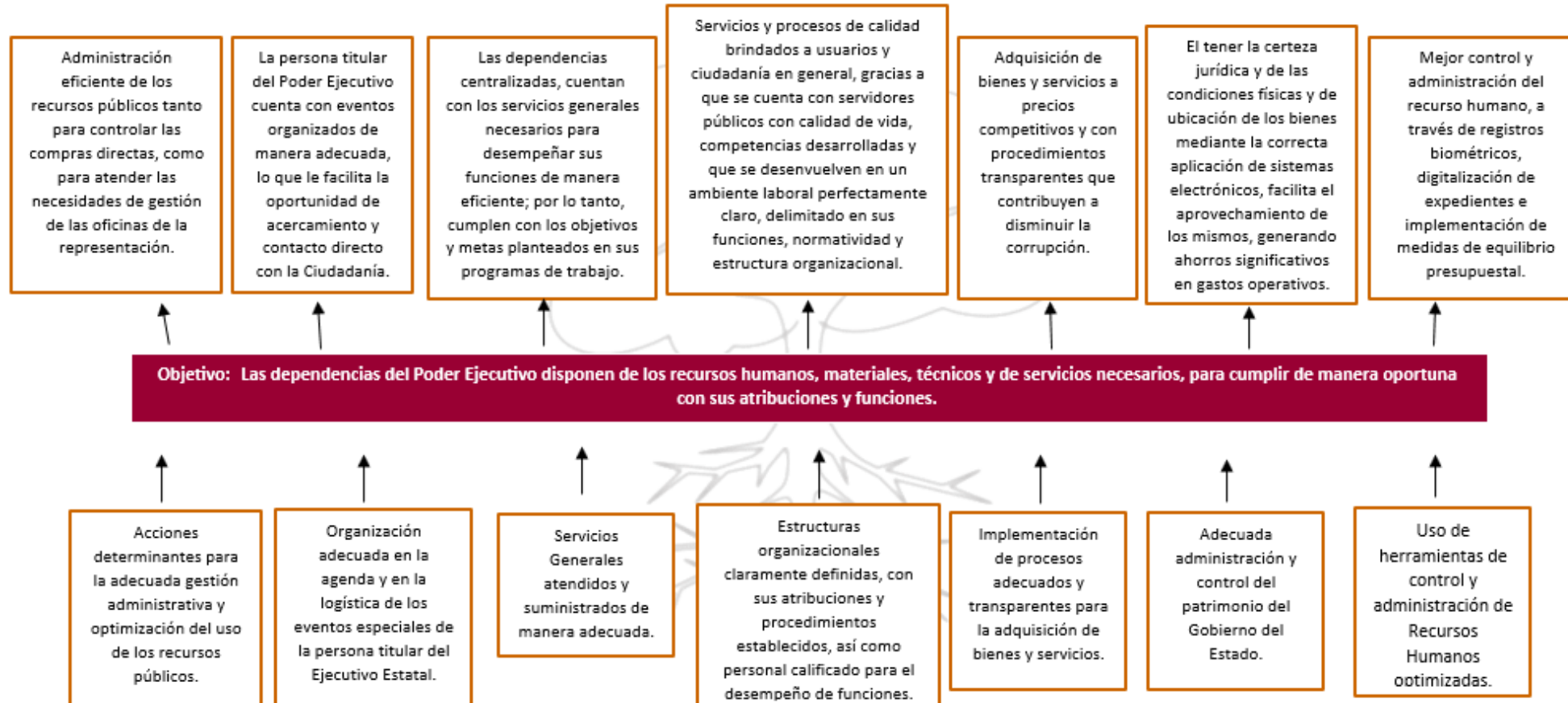

**Identificación del Programa Presupuestario: 45-E-Agenda Digital.**

**Dependencia: Instituto Colimense para la Sociedad de la Información y el Conocimiento.**

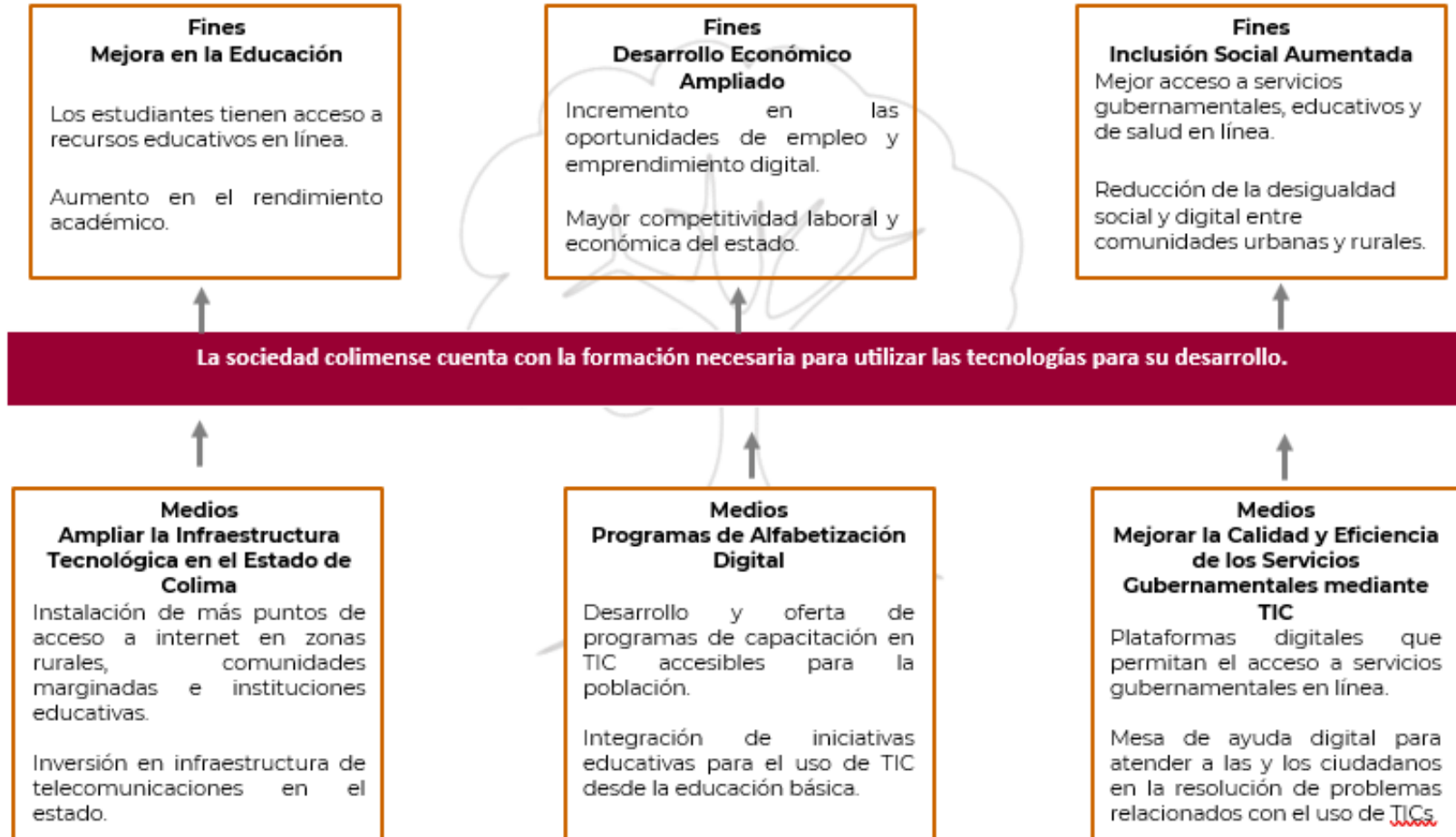

**Identificación del Programa Presupuestario: 47-O-Sistema Estatal Anticorrupción.**  
**Dependencia: - Secretaría Ejecutiva del Sistema Anticorrupción del Estado de Colima.**

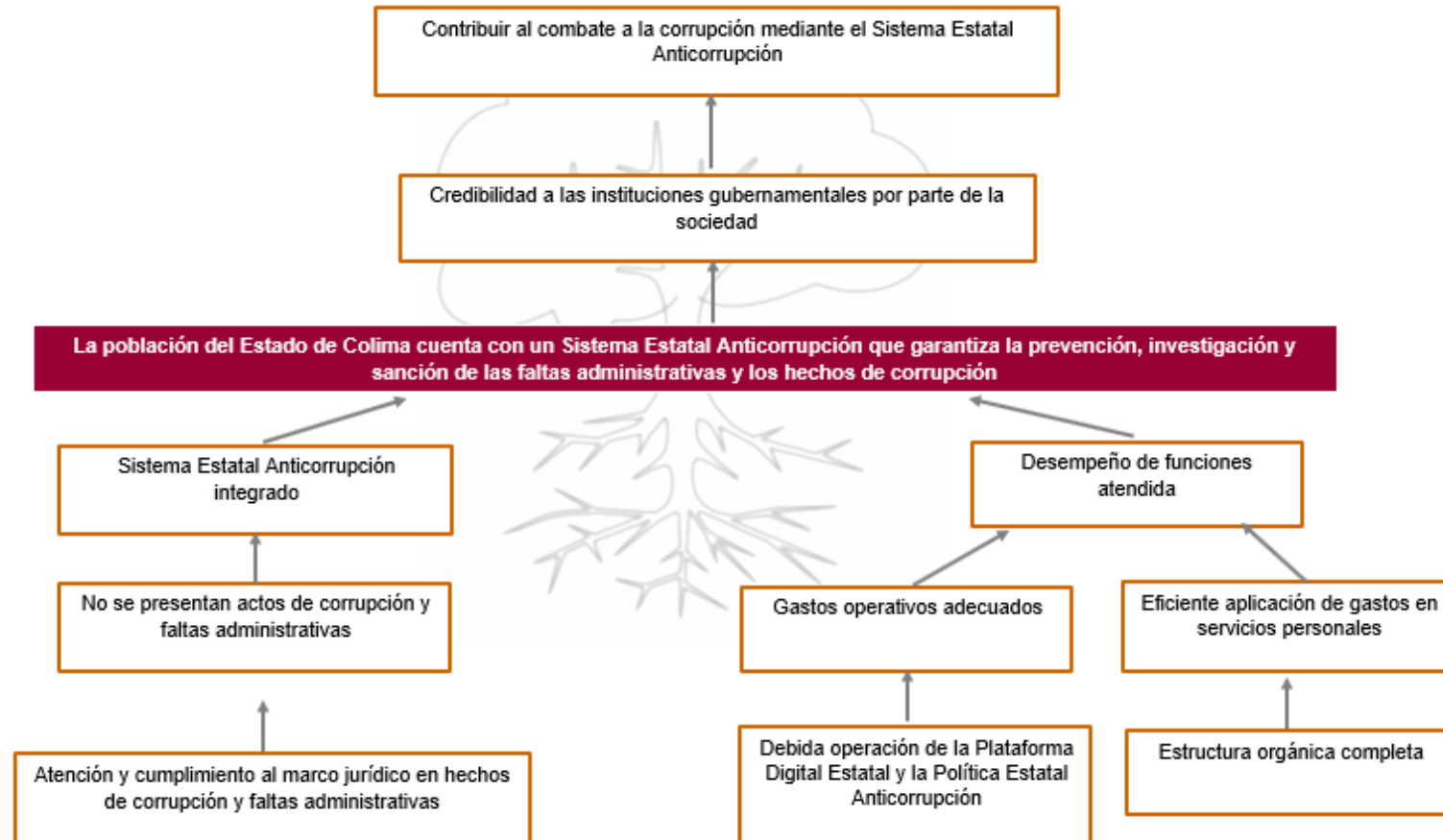

**Identificación del Programa Presupuestario: 48-E-Administración y Operación del Despacho de la Gobernadora**  
**Dependencia: Oficina de la Gobernatura**

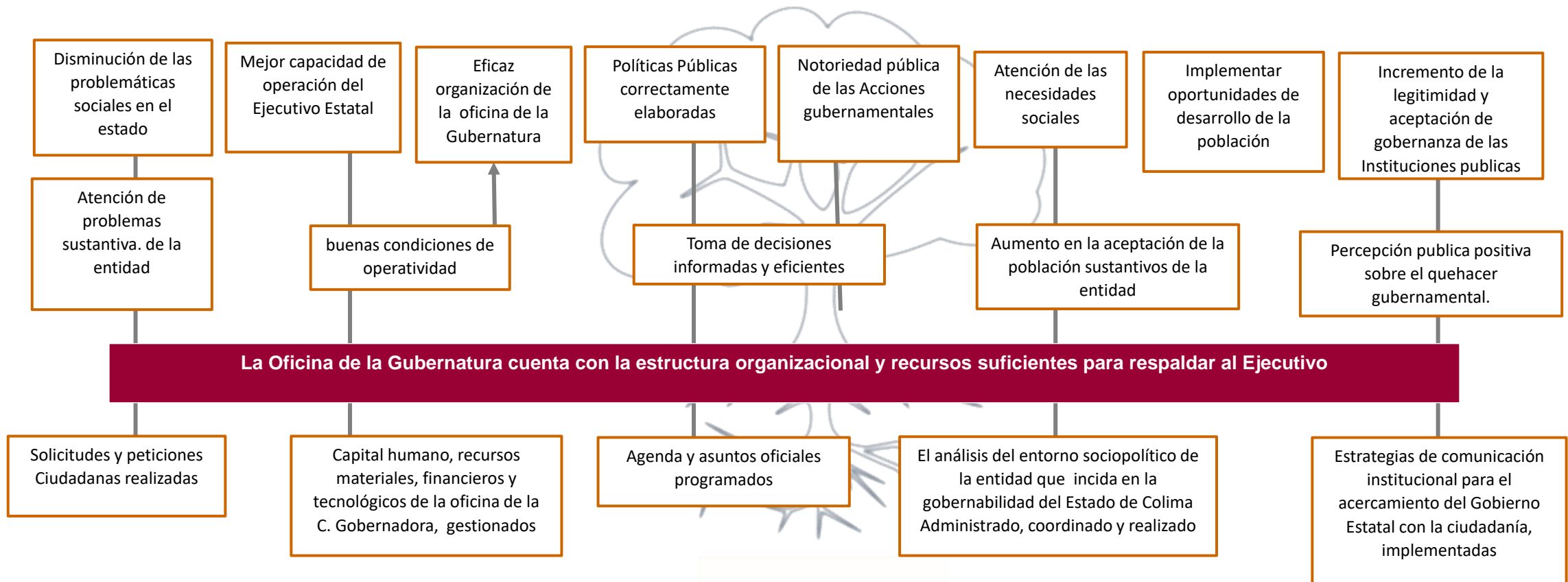

Identificación del Programa Presupuestario: 49-O-Fiscalización Superior de los Recursos Públicos.  
Dependencia: Órgano Superior de Auditoría y Fiscalización Gubernamental del Estado.

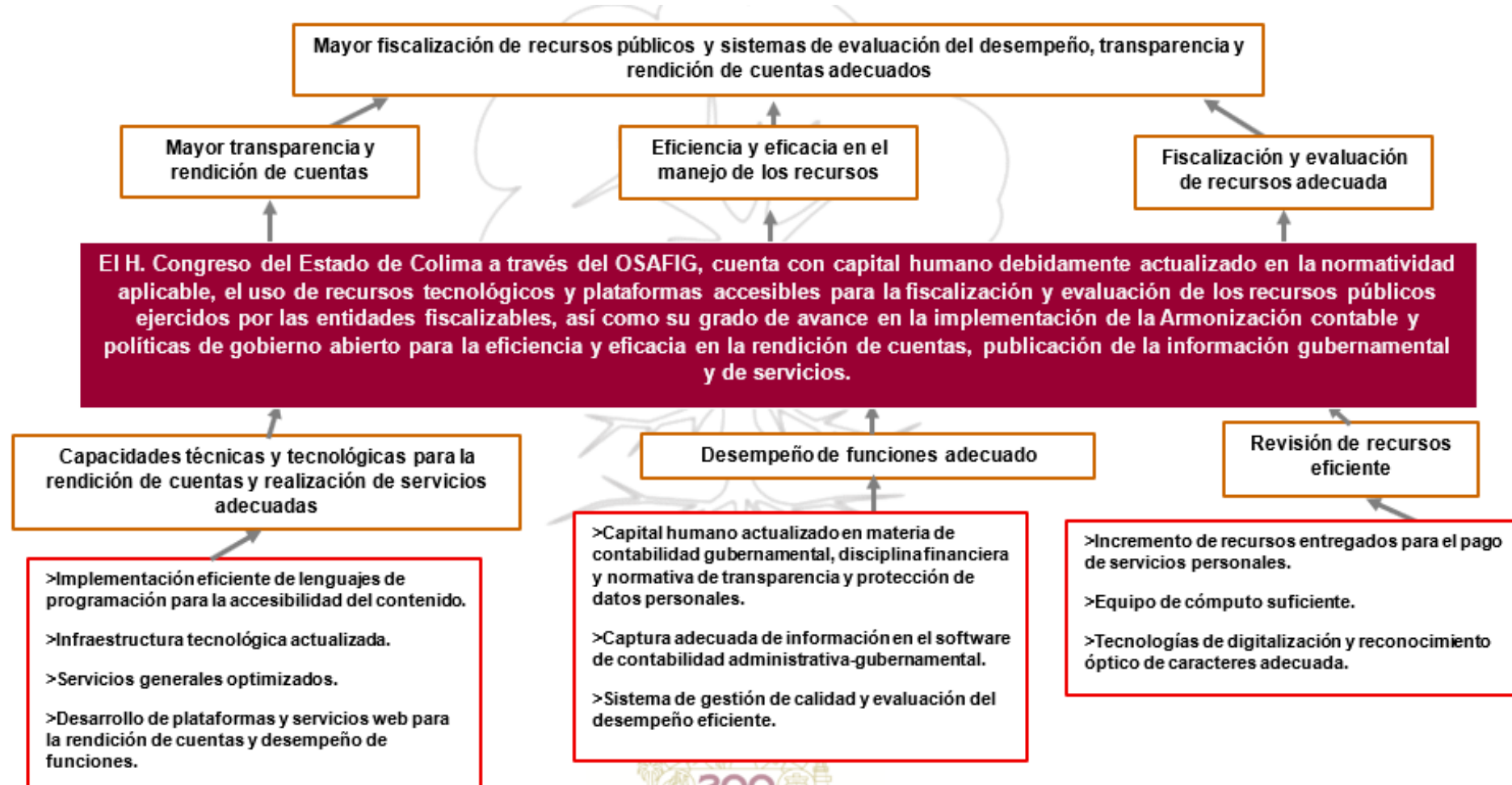

**Identificación del Programa Presupuestario: 51-R-Poder Judicial.**  
**Dependencia: Supremo Tribunal de Justicia.**

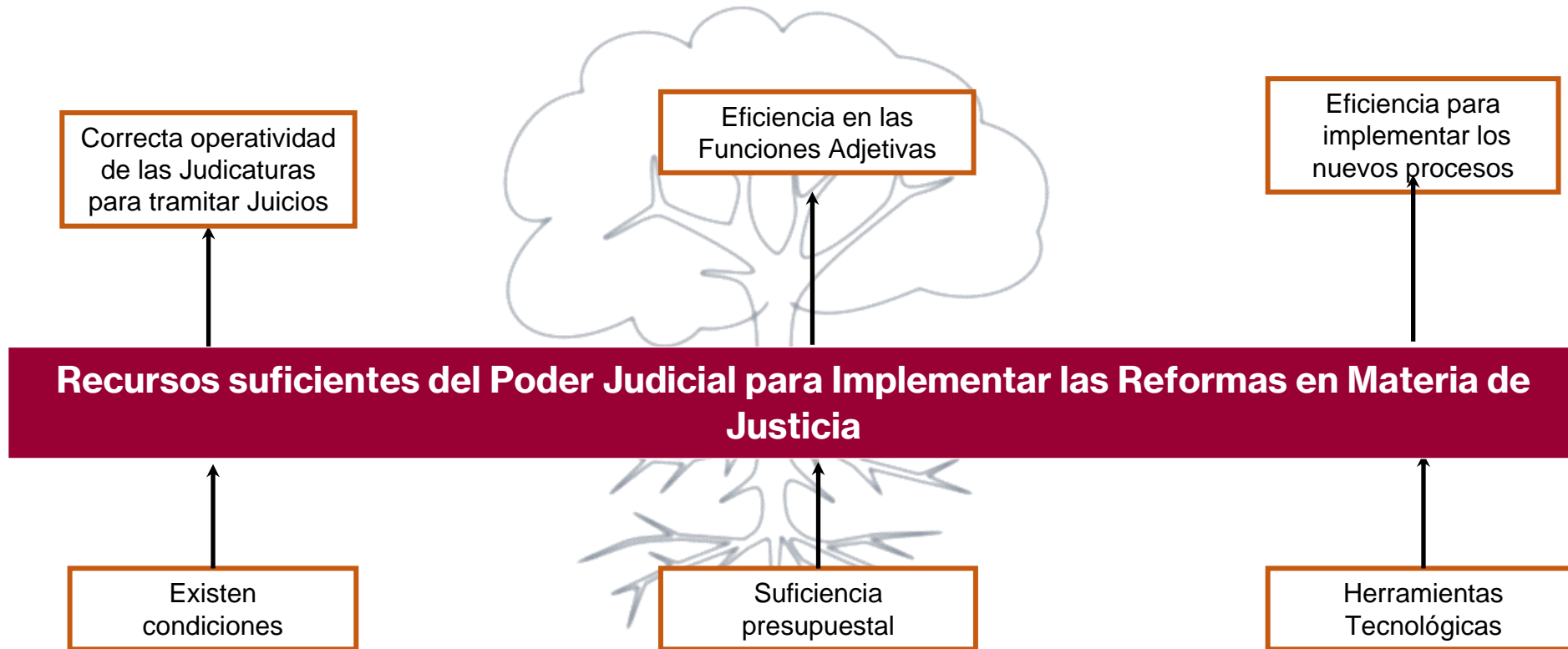

**Identificación del Programa Presupuestario: 54-P-Sistema Estatal de Planeación Democrática.**  
**Dependencia: Secretaría de Planeación Finanzas y Administración.**

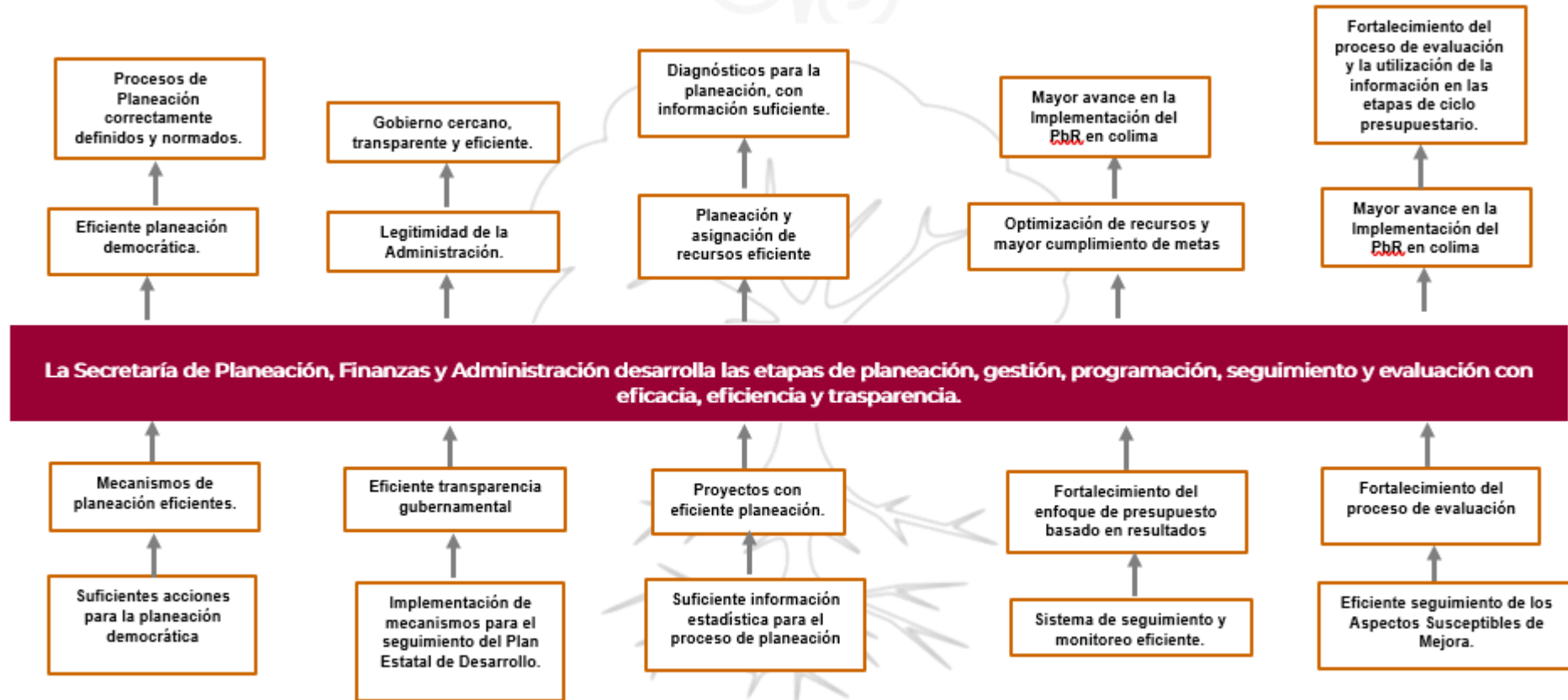

Identificación del Programa Presupuestario: 56-O-Transparencia y Control Gubernamental.  
Dependencia: Contraloría General del Estado.



Identificación del Programa Presupuestario: 63-I-Inclusión Social y Equidad Educativa.

Dependencia: - Secretaría de Educación y Cultura.

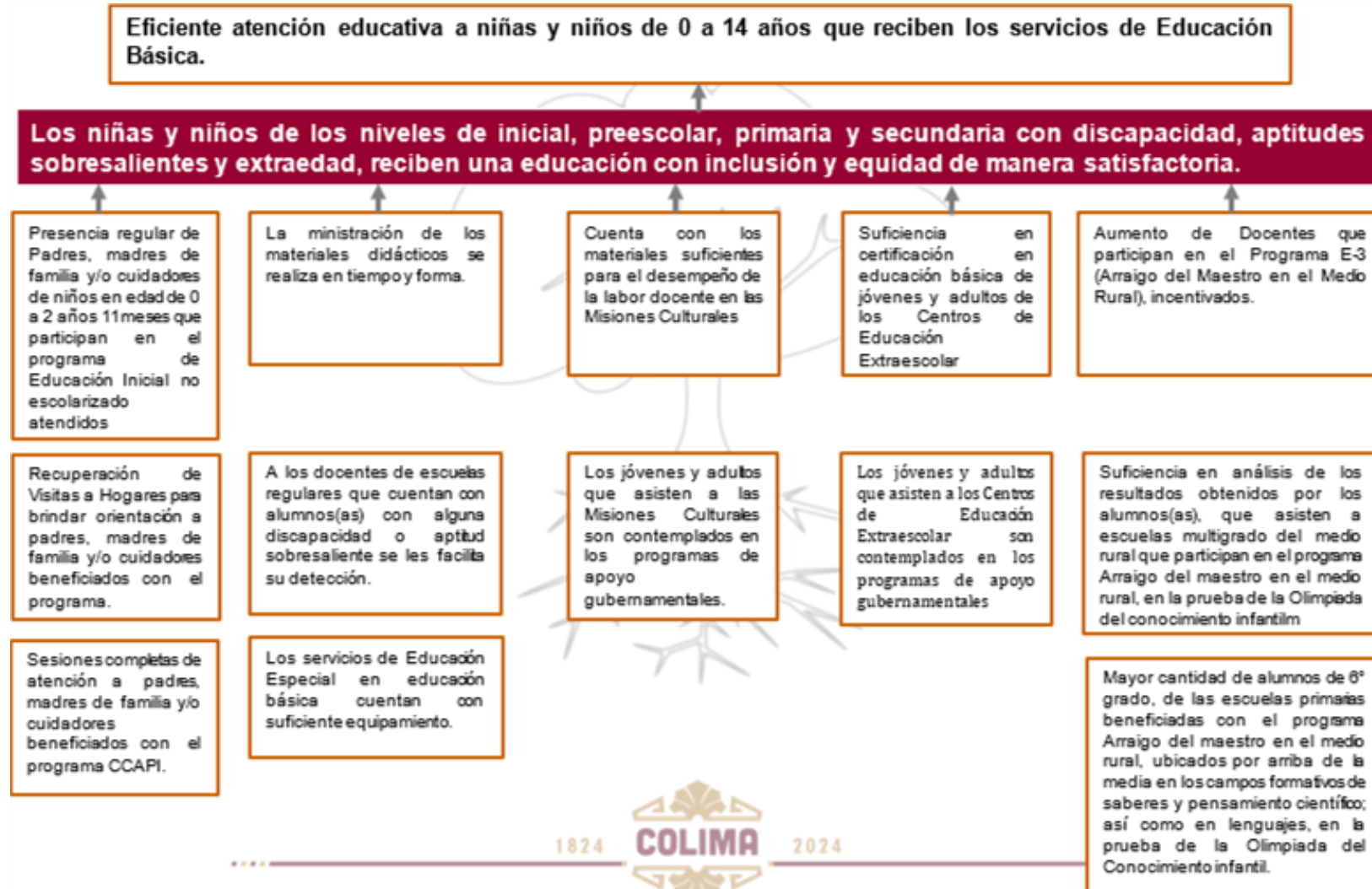

**Identificación del Programa Presupuestario: 64-I-Educación Básica.**  
**Dependencia: Secretaría de Educación y Cultura**

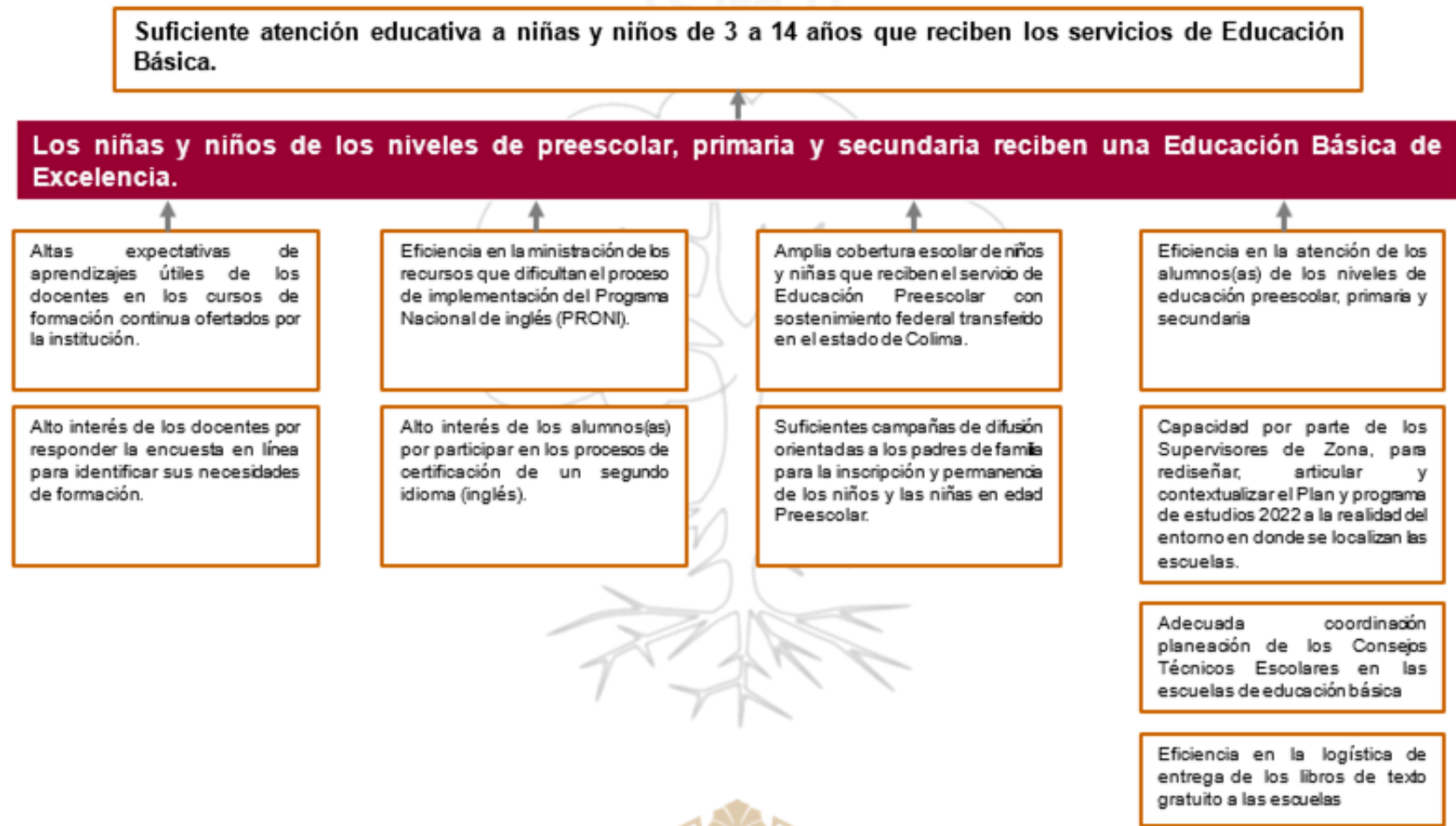

Identificación del Programa Presupuestario: 65-I-Educación Media Superior.

Dependencia: Secretaría de Educación y Cultura.

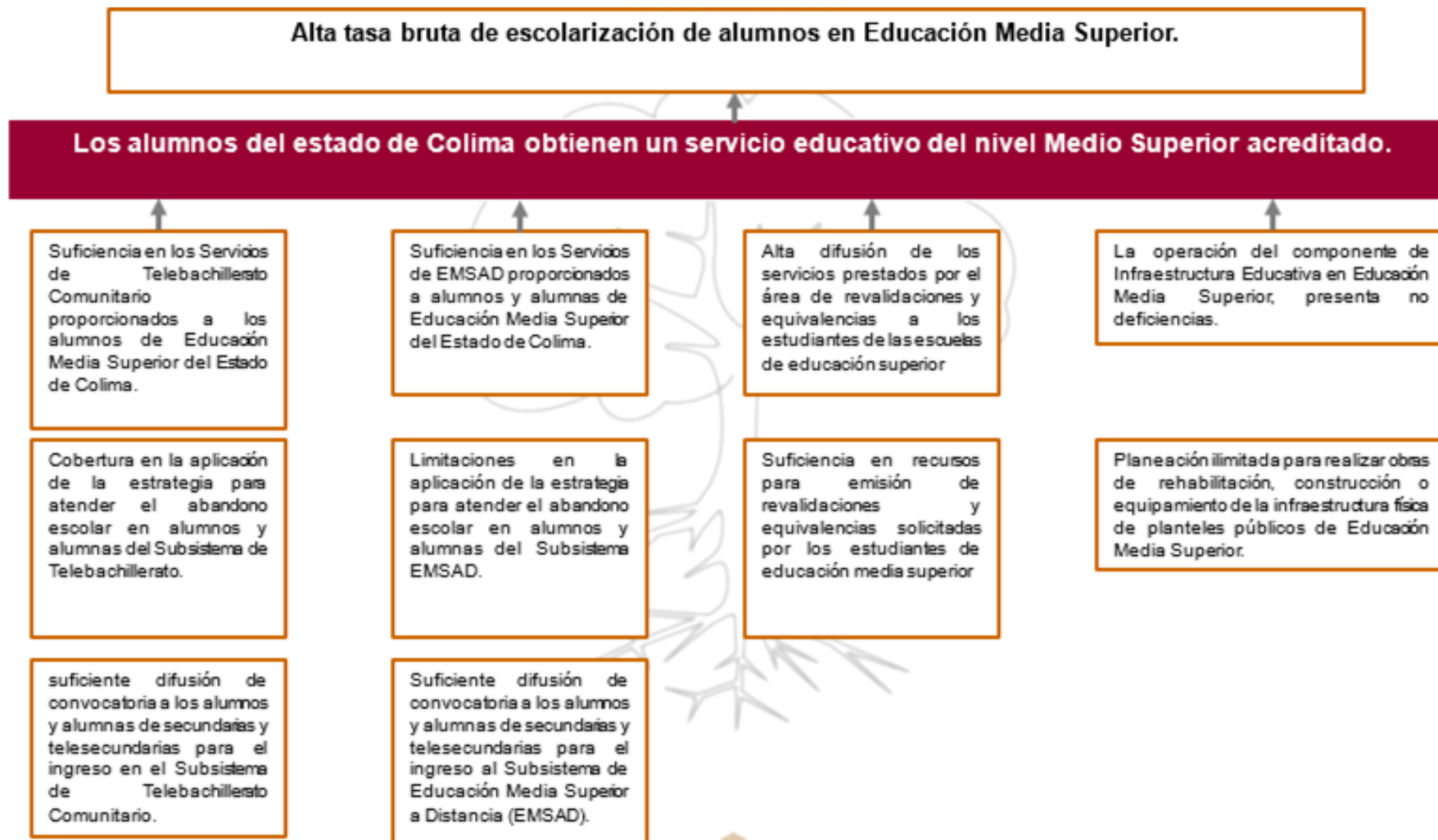

Identificación del Programa Presupuestario: 66-I-Educación Superior.

Dependencia: Secretaría de Educación y Cultura.

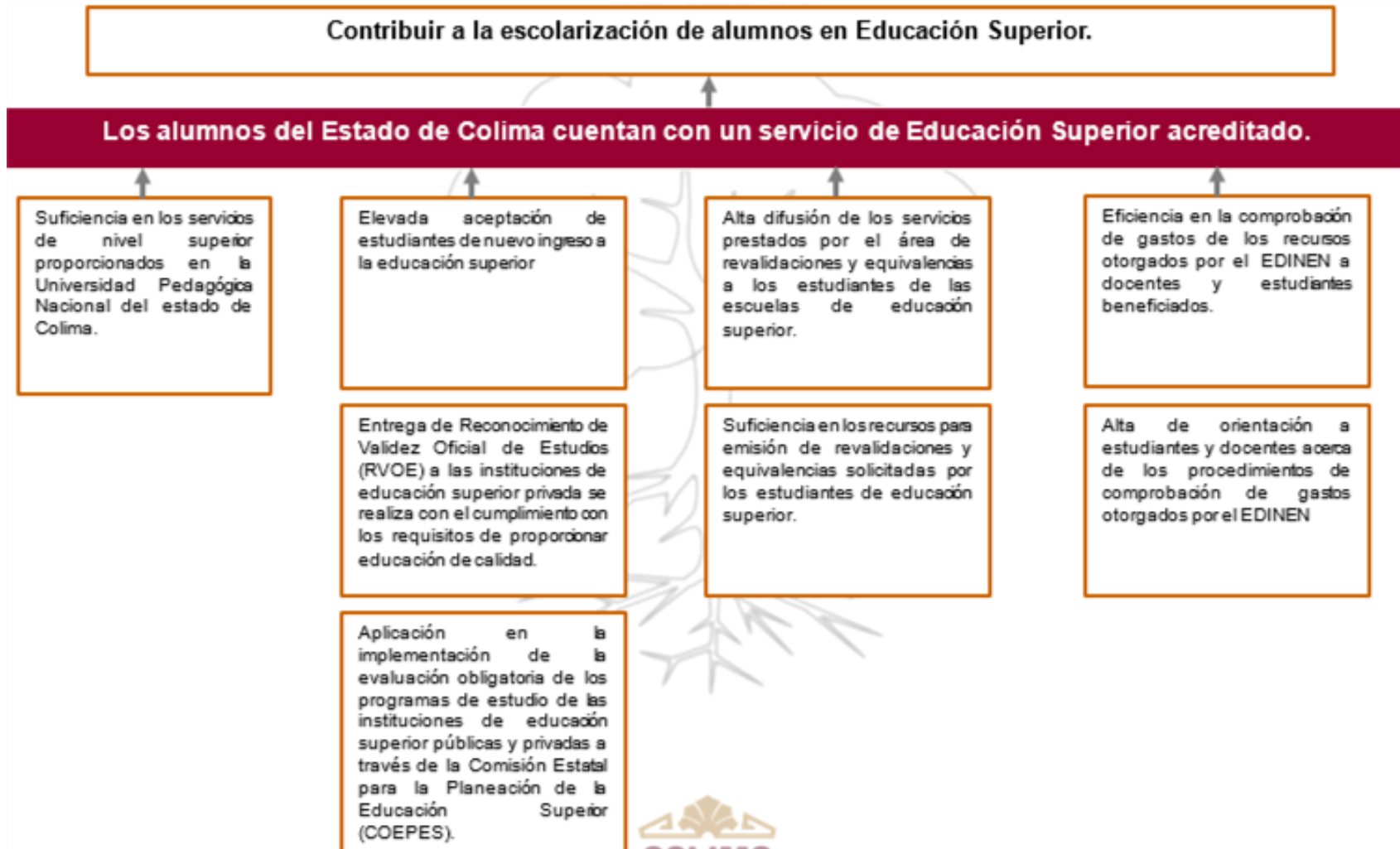

**Identificación del Programa Presupuestario: 75-G-Programa de Movilidad.**  
**Dependencia: .- Subsecretaría de Movilidad**

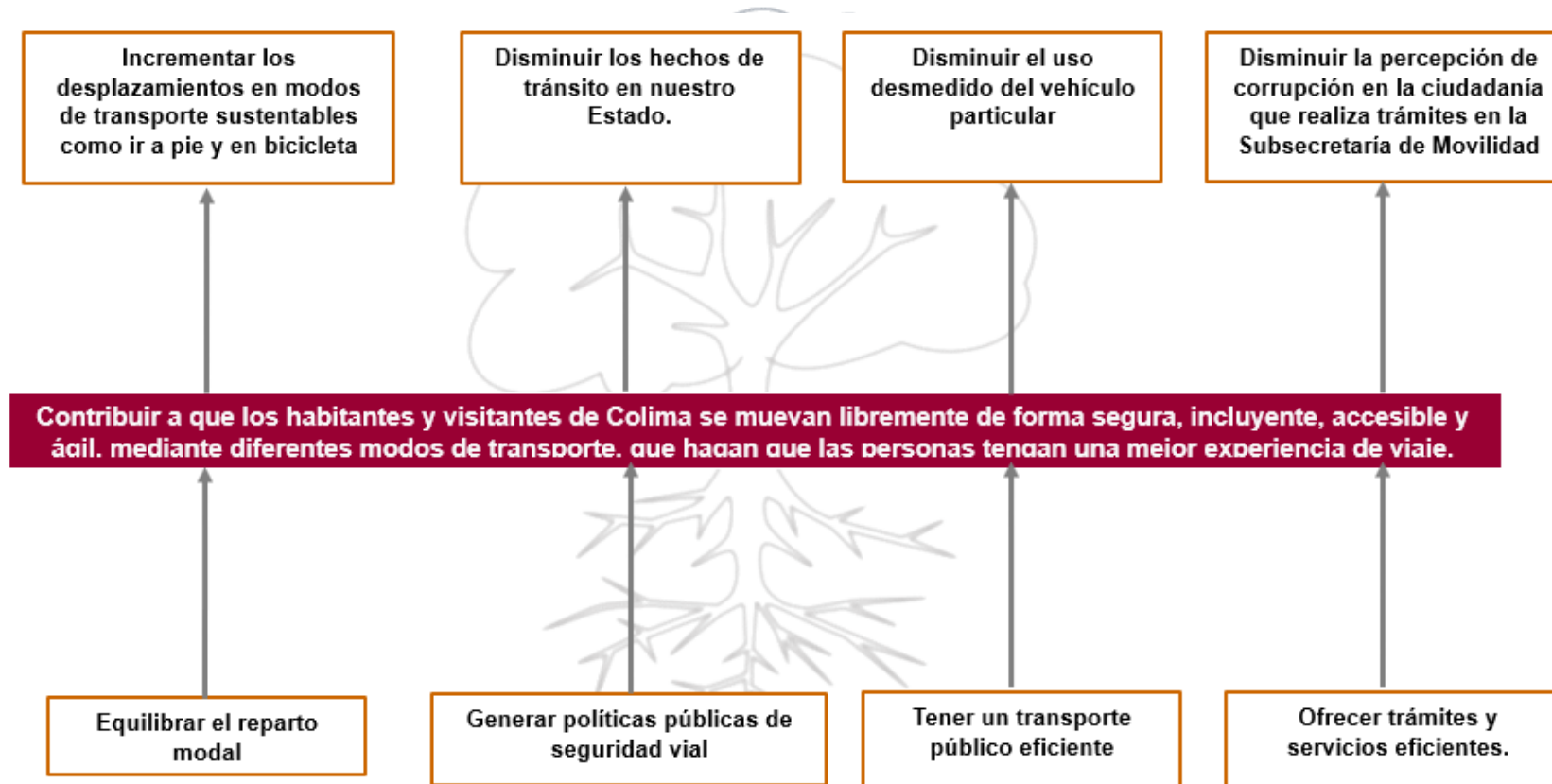

Identificación del Programa Presupuestario: 77-E-Consolidación de la Gobernabilidad Democrática del Estado de Colima  
Dependencia: - Secretaría General de Gobierno.

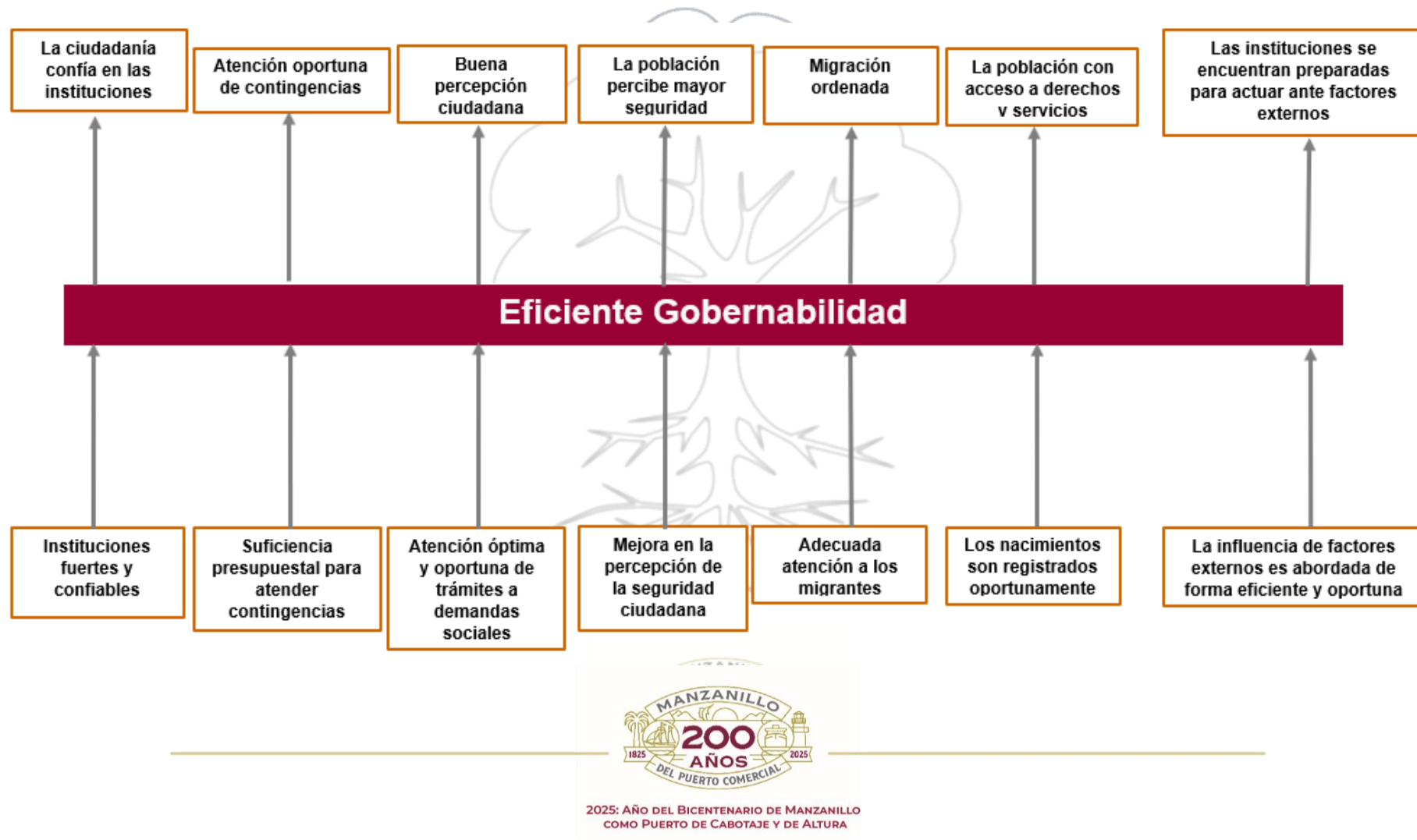

Identificación del Programa Presupuestario: 79-N-Compromiso con la Salvaguarda de la Población en materia de Protección Civil.  
Dependencia: Unidad Estatal de Protección Civil.

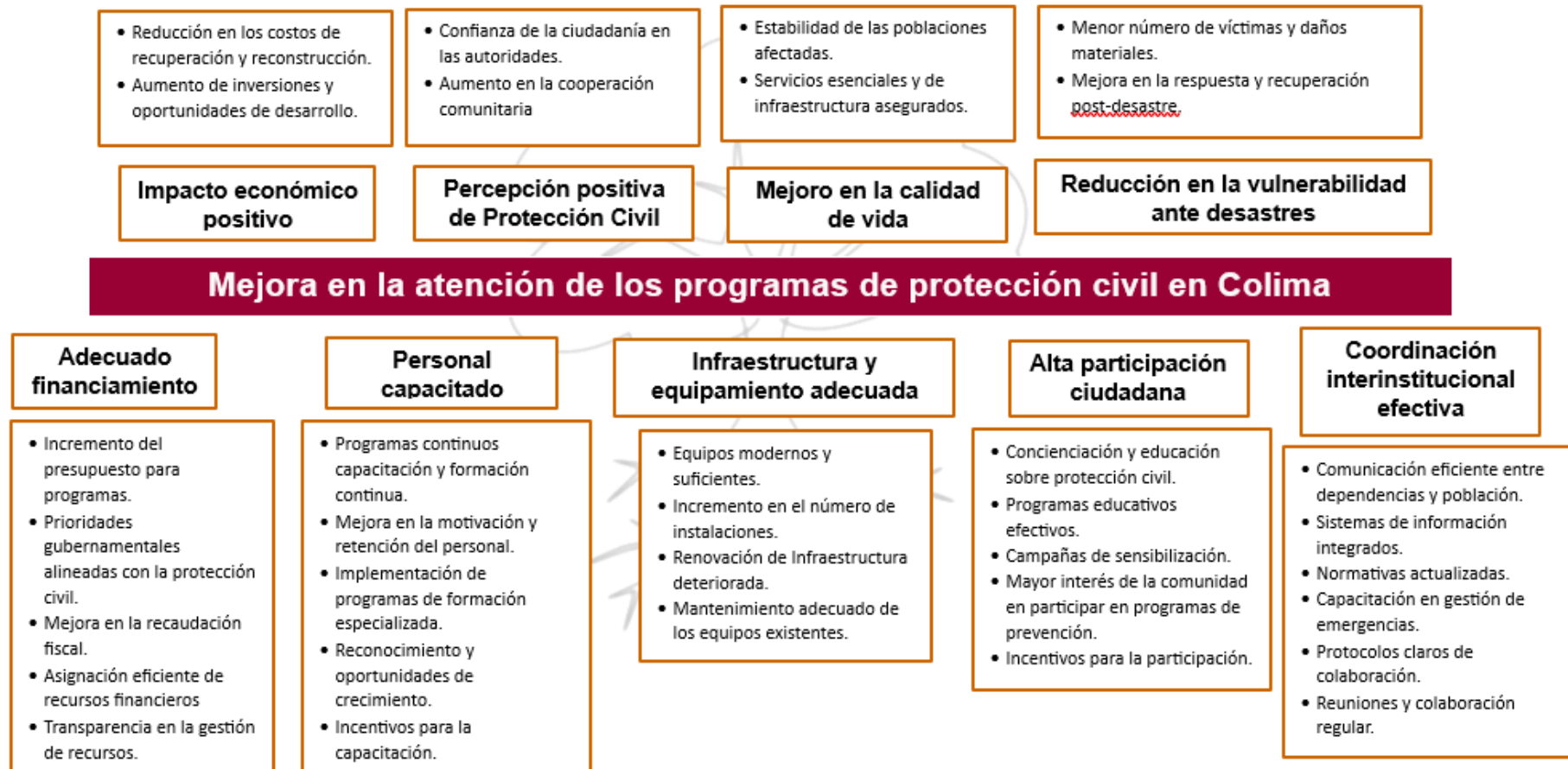

**Identificación del Programa Presupuestario: 82-E-Educación para Adultos.**  
**Dependencia: Instituto Estatal de Educación para Adultos.**

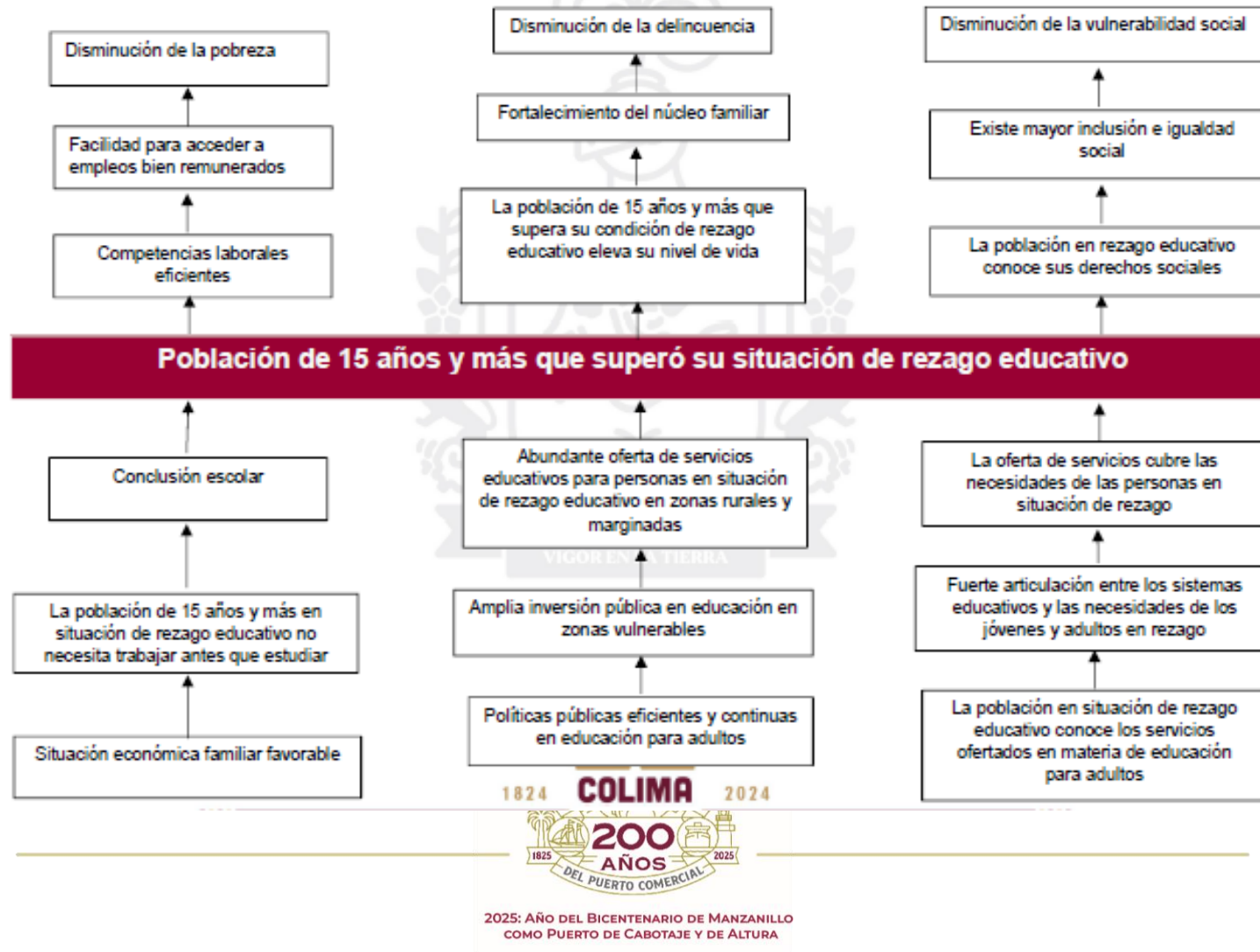

**Identificación del Programa Presupuestario: 83-E-Consejería Jurídica.**  
**Dependencia: Consejería Jurídica del Poder Ejecutivo del Estado**

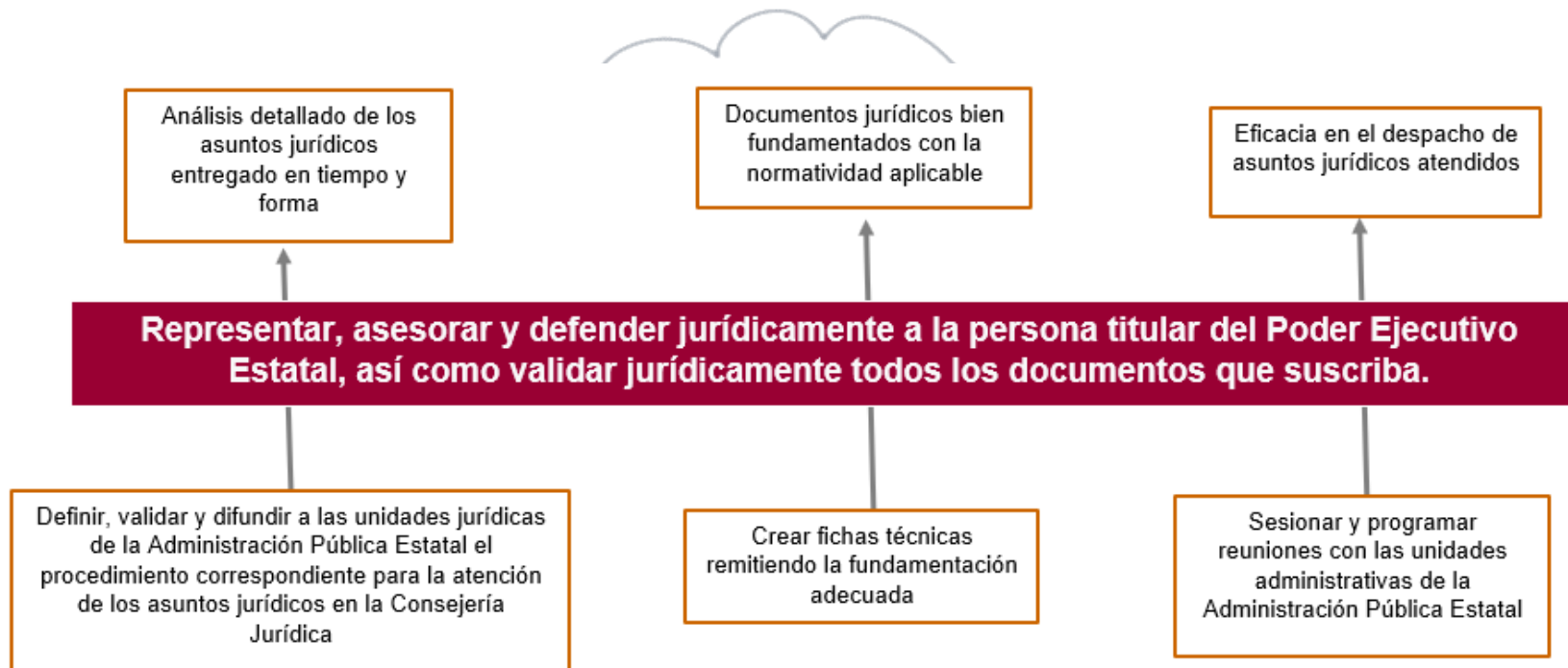

**Identificación del Programa Presupuestario: 84-E-Educación Media Superior CONALEP.**  
**Dependencia: Colegio Nacional de Educación Profesional Técnica del Estado de Colima.**

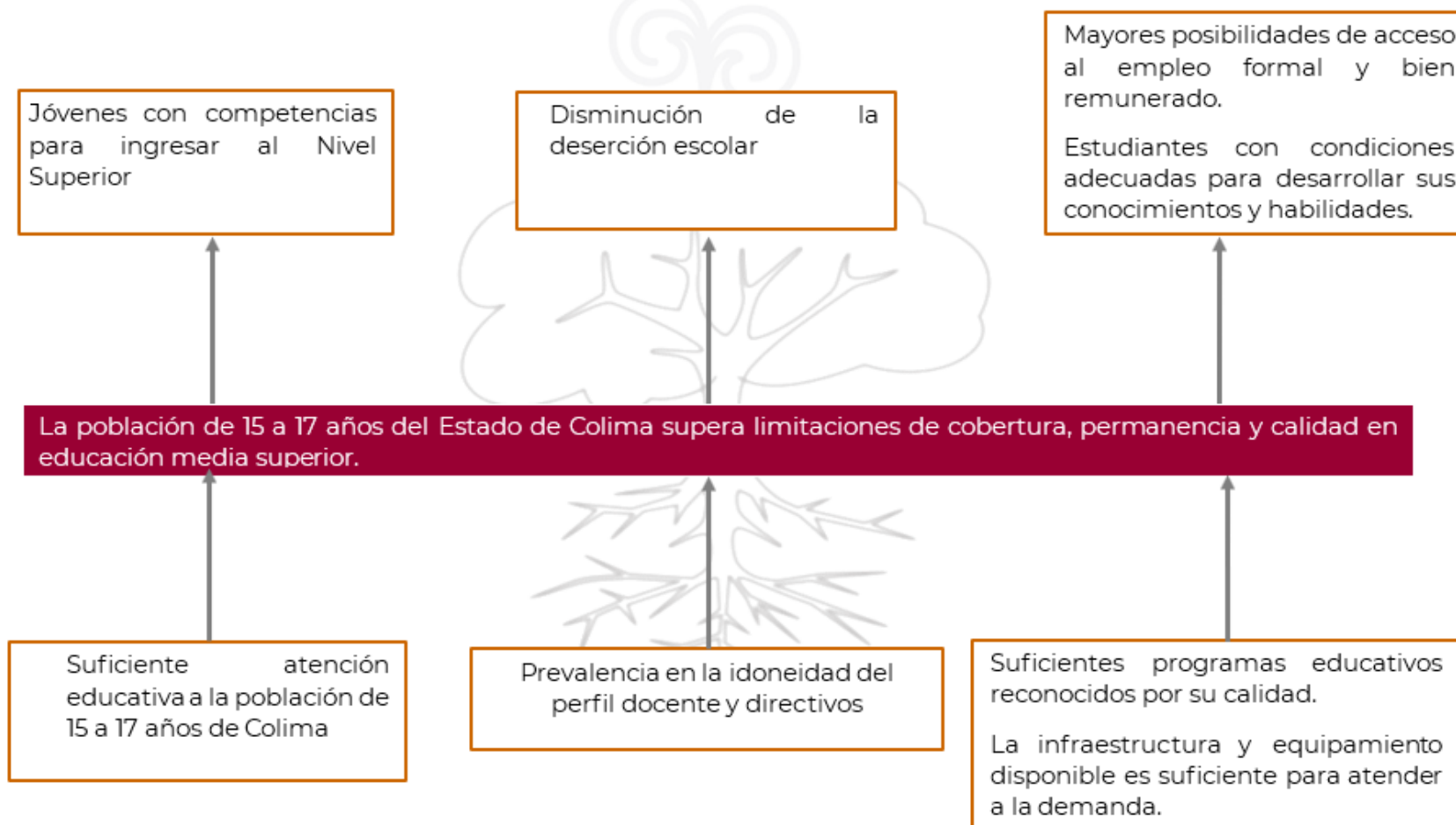

**Identificación del Programa Presupuestario: 85-E-Radio y Televisión.**  
**Dependencia: Instituto Colimense de Radio y Televisión.**

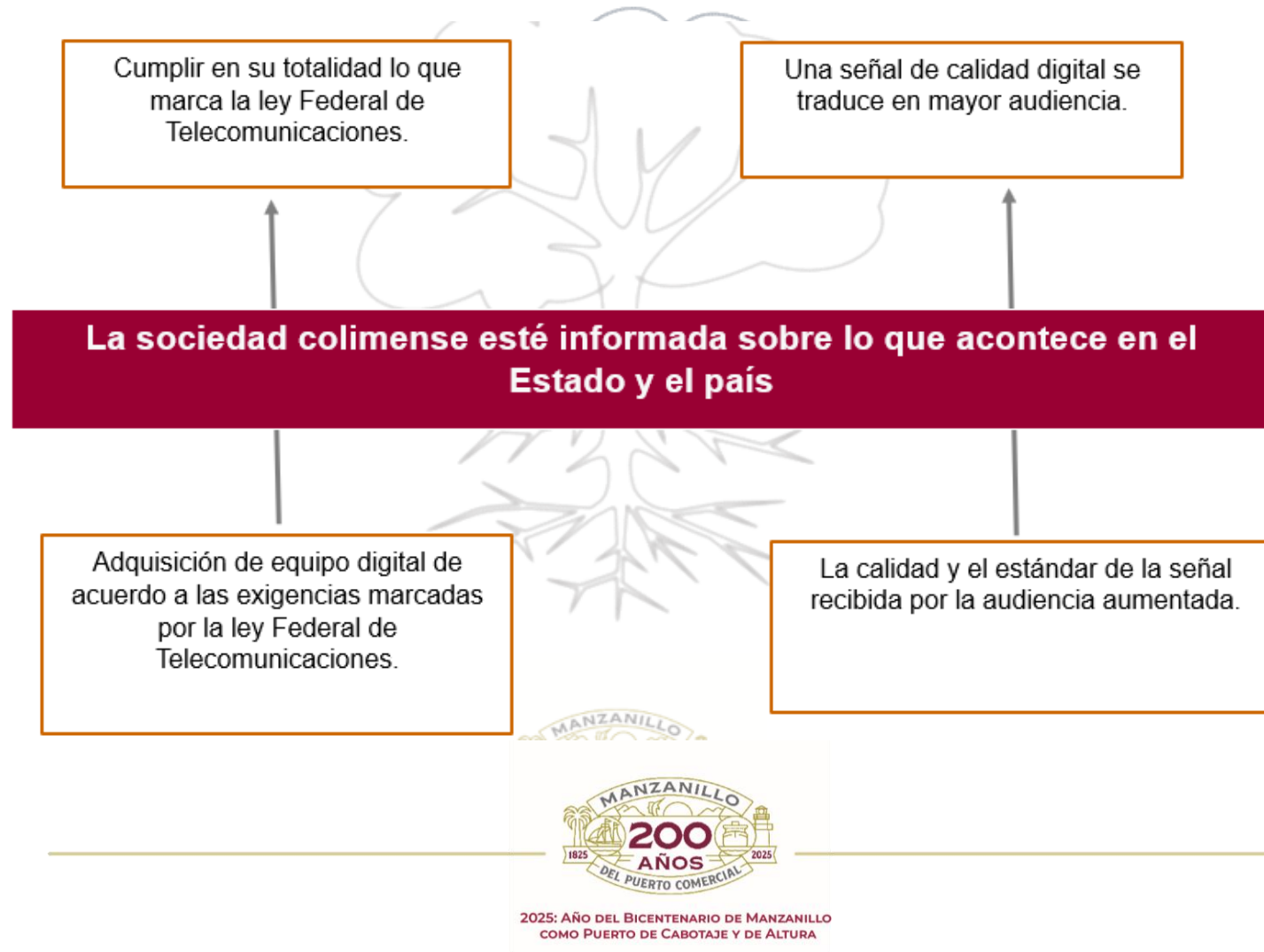

**Identificación del Programa Presupuestario: 90-E-Prevención y Atención a la Violencia (CEPAVI).**

**Dependencia: Consejo Estatal para la Prevención y Atención a la Violencia Familiar**



**Identificación del Programa Presupuestario: 93-E-Protección de Niñas, Niños y Adolescentes**  
**Dependencia: Procuraduría de Protección de Niñas, Niños y Adolescentes**

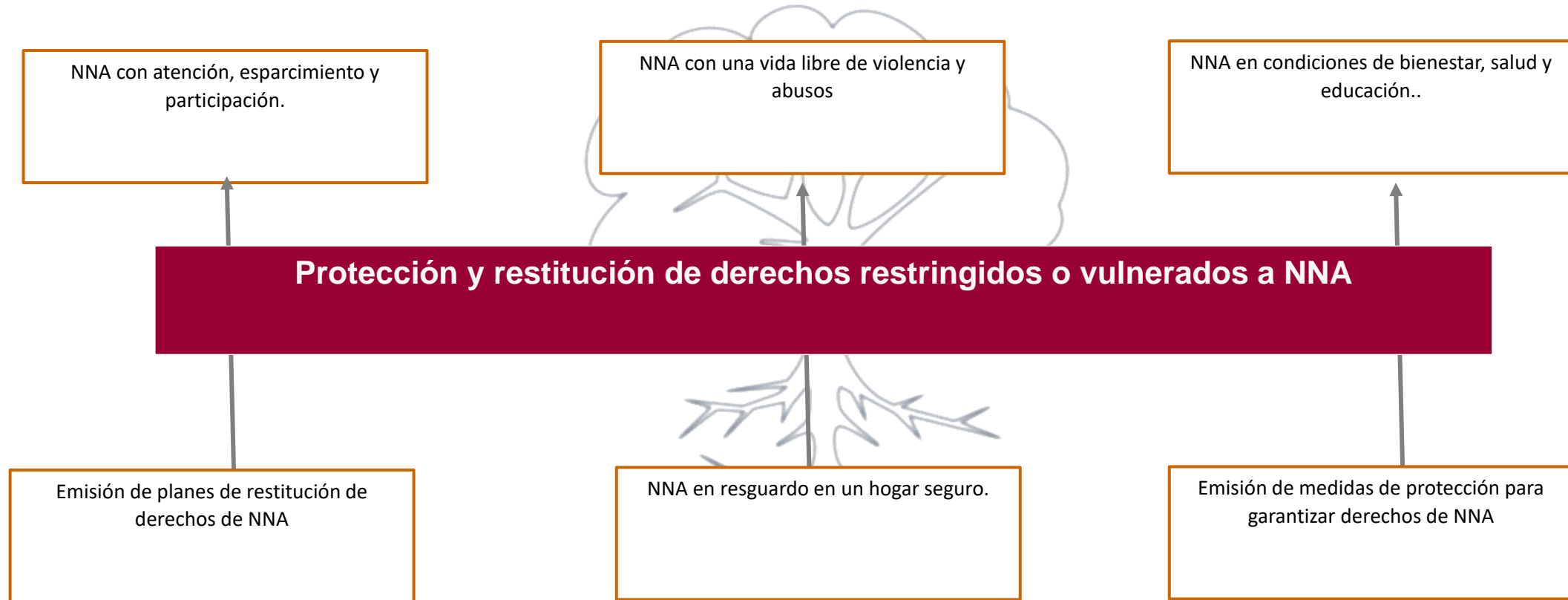

Identificación del Programa Presupuestario: **94-K-Infraestructura Complementaria para el Desarrollo Económico.**  
Dependencia: **Secretaría de Infraestructura, Desarrollo Urbano y Movilidad**

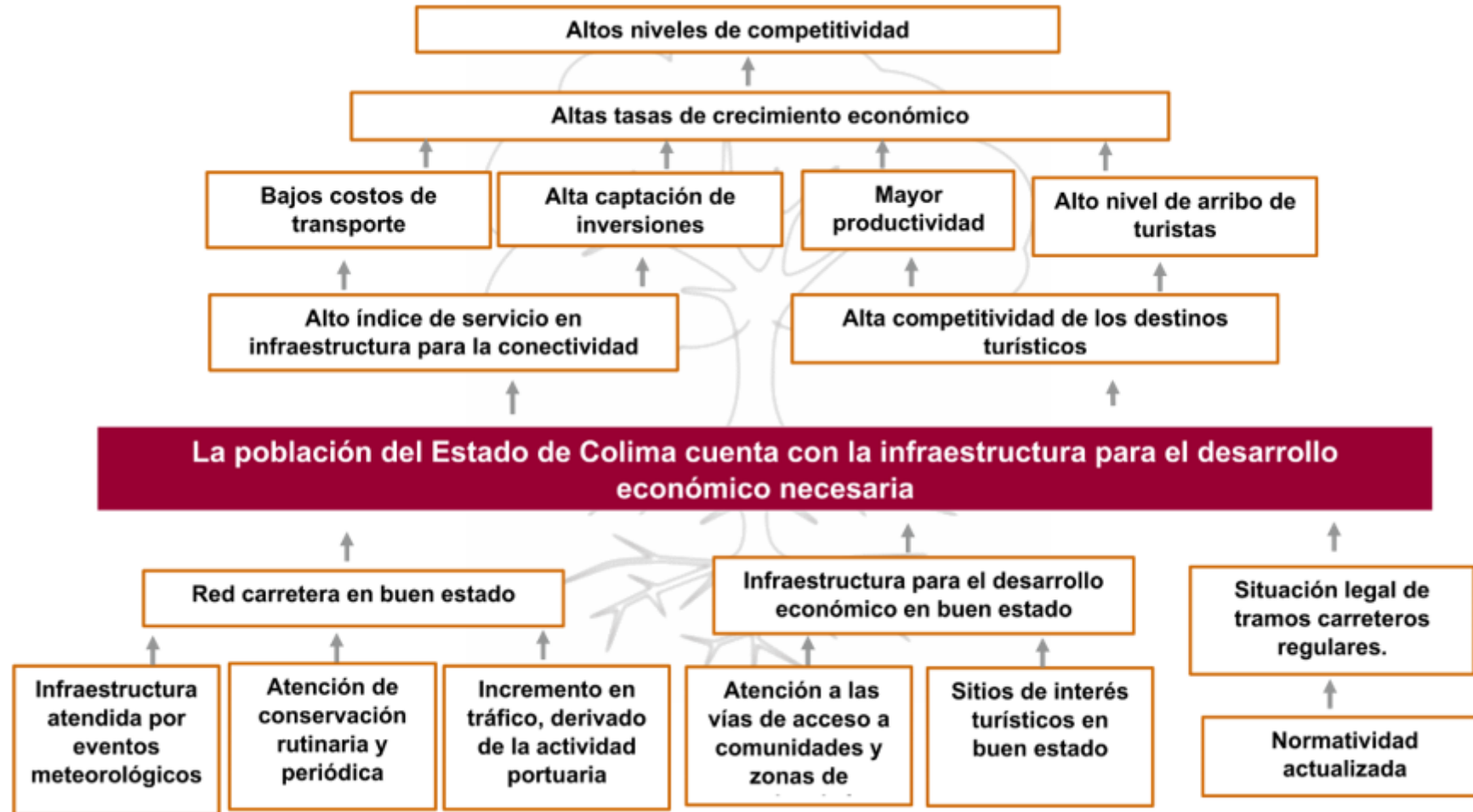

**Identificación del Programa Presupuestario: 96-K-Infraestructura Social.**  
**Dependencia: Secretaría de Infraestructura, Desarrollo Urbano y Movilidad.**

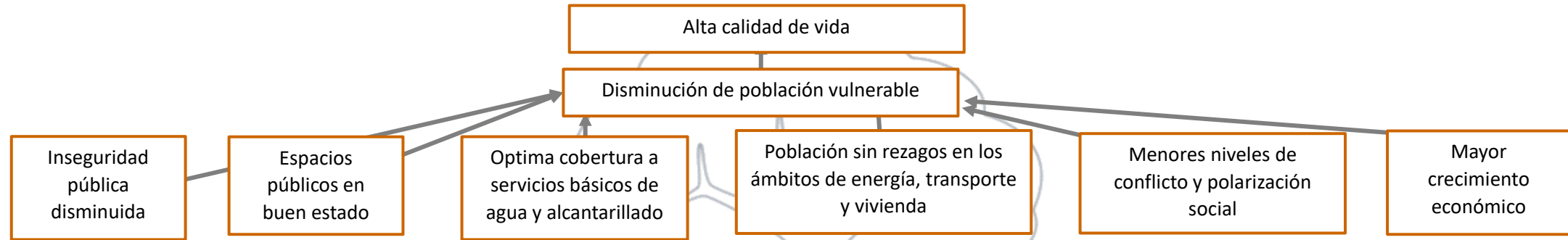

**La población con mayor rezago social del estado cuenta con la Infraestructura social necesaria**

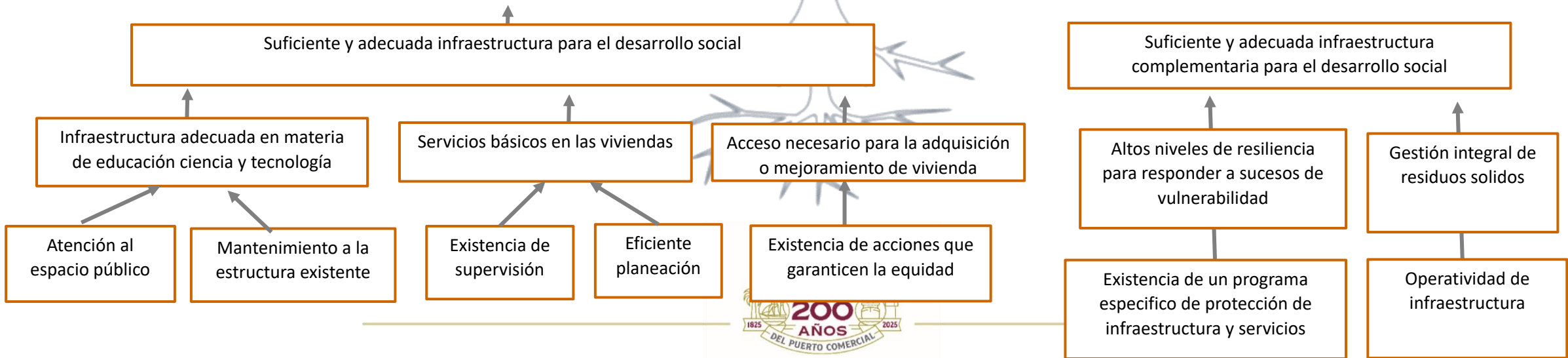

**Identificación del Programa Presupuestario: 99-G-Ordenamiento Territorial y Desarrollo Urbano.**  
**Dependencia: Secretaría de Infraestructura, Desarrollo Urbano y Movilidad.**

